



généraltour

2026

Plages

ESPAGNE & ITALIE EN AUTOCAR



ESPAGNE



ROSAS

PLATJA D'ARO

LLORET DE MAR

MALGRAT DE MAR

SANTA SUSANNA

PINEDA DE MAR

CALELLA DE MAR

SALOU

Infos pratiques & Logos	4
Logos avantages RESA RAPIDE + RÉSEAUX SOCIAUX	5
Autocar	6
Limitations bagages	7
Car camping	8
Descriptif Espagne	9
Descriptif Italie	78

ROSAS 10-11

HÔTELS CATÉGORIE ***/****

Prestige Goya Park / Prestige Sant Marc	10
Prestige Victoria / Marian Platja	11

PLATJA D'ARO 12-14

HÔTELS CATÉGORIE ****

Htop Caleta Palace	13
Htop Platja Park	14
Medplaya Monterrey	12

LLORET DE MAR 15-46

HÔTELS CATÉGORIE ***

Alegria Fenals	37
Htop Palm Beach	26
Samba	27

HÔTELS CATÉGORIE ****

Acapulco	19
Alba Selegtta	29
Alegria Plaza Paris	36
Alegria Sun Village	35
Anabel	33
Aqua Bertran Park	30
Delamar	17
Evenia Olympic Garden	39
Evenia Olympic Park	38
Garbi Park	44
Ght Aquarium	32
Ght Miratge	31
Gran Garbi	42

NEW 2026

Gran Garbi Mar	43
Gran Hotel Don Juan	41
Gran Hotel Flamingo	16
Guitart Central Park Aqua Resort	40
Helios	18
Htop Amatista	25
Htop Royal Star	24
L'Azure	23
Maria del Mar	15
Roger de Flor	28
Rosamar & Spa	20
Rosamar Es Blau	22
Rosamar Garden	21
Rosamar Maritim	46
Rosamar Maxim	45
Xaine Park	34

MALGRAT DE MAR 47-49

HÔTELS CATÉGORIE ****

Amarigua	48
Aqua Silhouette & Spa	47
Tropic Park	49

SANTA SUSANNA 50-60

HÔTELS CATÉGORIE ***

Htop Summer Sun	56
-----------------	----

HÔTELS CATÉGORIE ****

Alegria Caprici Verd	50
Alegria Florida Park	58
Alegria Mar Mediterrania	53
Aquamarina & Spa	55
Aqua Onabrava & Spa	54
Aqua The Breeze	60
Caprici Beach & Spa	59
Htop Royal Sun Suite / Htop Royal Sun	57
Tahiti Playa	51

HÔTELS CATÉGORIE *****

Atzavara	52
----------	----

NEW 2026 NOUVEAUTÉ 2026

PINEDA DE MAR 61-64

HÔTELS CATÉGORIE ****

Aqua Promenade	64
Golden Taurus Aquapark Resort	63
Htop Pineda Palace	62
Pineda Splash	61

CALELLA DE MAR 65-70

HÔTELS CATÉGORIE ***

Htop Olympic	66
President	70

HÔTELS CATÉGORIE ****

Htop Amaika	68
Htop Jadhe	67
Neptuno & Spa	69

HÔTELS CATÉGORIE *****

Kaktus Playa	65
--------------	----

SALOU 71-77

HÔTELS CATÉGORIE ***

Htop Molinos Park	74
Jaime I / LAS VEGAS	75
4R Playa Park / California Garden	76
Sun Club CalaVinya	71

HÔTELS CATÉGORIE ****

Estival Park Silmar / Almaris	72
H10 Vintage Salou / Olympus Palace	73
Villa Romana	77

BELLARIA 79

HÔTELS CATÉGORIE ****

Color Ermitage Beach	79
----------------------	----

CESENATICO 80-81

HÔTELS CATÉGORIE ***/****

Color Metropolitan Beach	80
Executive Evolution	81

RIMINI 82-87

HÔTELS CATÉGORIE ***/****

Apollo	85
Dasamo / Life	87
Grand Meeting	84
Centrale / Milton	86
Regal	83
Susy	82

RICCIONE 88-90

HÔTELS CATÉGORIE ***

Giulietta	89
Perla	88
Soraya	90

CATTOLICA 91-95

HÔTELS CATÉGORIE ***/****

Acapulco	91
Panorama	93
Patria / Spiaggia	92
Cormoran / King	94
Nord Est	95

Conditions Générales Generaltour	96
Conditions commissions litiges	97
Assurances	98
Lieux & heures d'embarquements	99

BELLARIA

CESENATICO

RIMINI

RICCIONE

CATTOLICA

GÉNÉRALTOUR, UNE ÉQUIPE À VOTRE SERVICE



AVANT D'EMBARQUER

Pour un départ en toute sérénité, merci de vous présenter **20 MINUTES AVANT L'HEURE INDIQUÉE** sur votre convocation. Cela permet à nos équipes de vérifier les horaires, les correspondances et de faciliter l'embarquement.



BAGAGES

1 BAGAGE DE 20 KG MAX PAR PERSONNE PEUT ÊTRE ENREGISTRÉ EN SOUTE.

Aucun dépassement de poids ne pourra être accepté.

Les jeunes de 14 à 18 ans voyageant seuls doivent présenter une autorisation parentale (signée par leur représentant légal) + les coordonnées de la personne qui les accueillera.



OBJETS PARTICULIERS

Chaises roulantes acceptées uniquement si elles sont pliables.

Vélos et trottinettes (à deux roues et de tout type) ne sont pas acceptés, même démontés.



VOTRE SÉJOUR : DÉROULEMENT

À votre arrivée, selon le moment de la journée, la chambre peut ne pas être immédiatement disponible : l'hôtel s'organise pour vous offrir le meilleur accueil possible.



CHAMBRES

Disponibles à partir de 15h le jour d'arrivée. À libérer avant 10h le jour du départ.

Les taxes de séjour ne sont pas incluses et doivent être réglées directement à l'hôtel.



REPAS SELON VOTRE FORMULE

DEMI-PENSION :

Premier repas = jour d'arrivée au soir

PENSION COMPLÈTE / ALL INCLUSIVE :

Premier repas = déjeuner du jour d'arrivée

Dernier repas

= petit-déjeuner si vous partez le matin

= déjeuner si vous partez après-midi

= dîner uniquement si convenu avec la réception



DES HÔTES ET HÔTESSES À VOTRE DISPOSITION

À votre arrivée, selon la destination, vous serez invités à rencontrer notre correspondant local lors de la réunion d'information.

Cette personne est là pour répondre à vos questions et faciliter votre séjour.

ESPAGNE : Monika reste disponible pour toute demande concernant votre séjour.

ITALIE : Florence est joignable uniquement par téléphone.

Si vous constatez un problème dans votre hébergement, merci de prévenir immédiatement votre hôte/hôtesse sur place pour une prise en charge rapide.

NOS PICTOS EN UN CLIN D'OEIL



**NOUVEAUTÉ
2026**



BEST 2025
MEILLEURES VENTES
2025



HOTEL FAMILIAL
HÔTEL SÉLECTIONNÉ SPÉCIALEMENT
POUR LES FAMILLES



ADULTS ONLY
HÔTEL POUR
ADULTES



COUP DE CŒUR



CHAMBRES 5-6 PAX
HÔTEL AVEC UNE CAPACITÉ DE 5-6
PERSONNES DANS LA CHAMBRE



AQUAPARK
HÔTEL AVEC PARC
AQUATIQUE



JEUNES
HÔTEL SÉLECTIONNÉ
SPÉCIALEMENT POUR LES JEUNES

REJOIGNEZ-NOUS !

INFORMATIONS ET RÉSERVATIONS EN 1 CLIC !

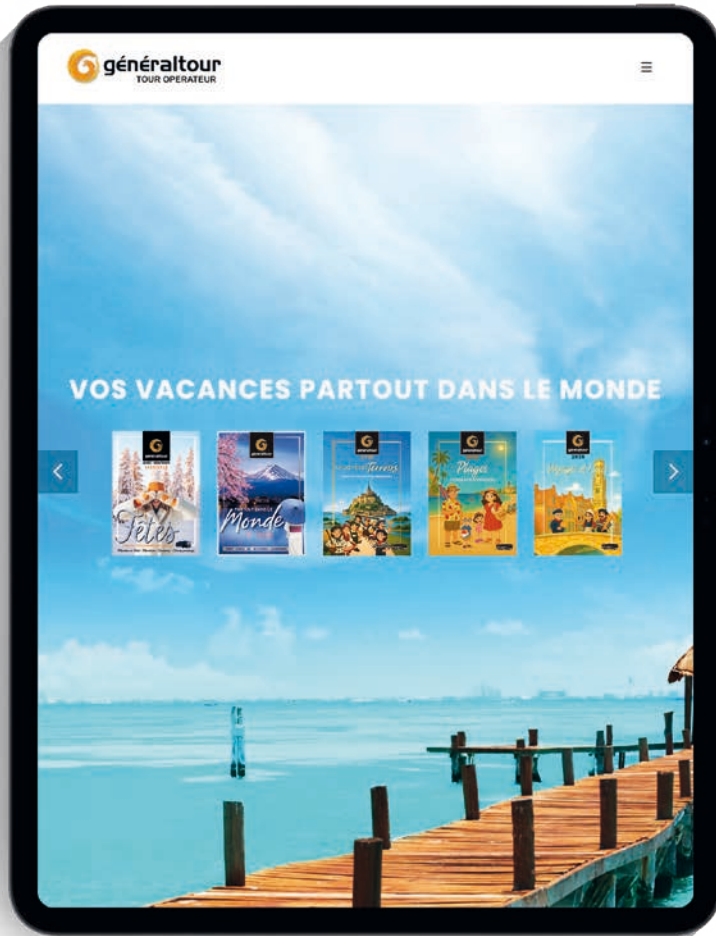

FACEBOOK
Généraltour S.A.

Rejoignez notre communauté de plus de **44 000 personnes** !

Suivez nos offres flash et nos offres de dernière minute.

www.generaltour.be

Surfez et réservez directement sur notre site internet !

Inscrivez-vous à notre newsletter pour recevoir automatiquement nos dernières promotions !



INSTAGRAM
generaltour.sa

Voyagez toute l'année à travers nos photos !



**RÉSERVATIONS RAPIDES
JUSQU'À -40%**

(VOIR CONDITIONS EN BROCHURE) !

**GARANTIE CARBURANT
15€ P.P**

= PRIX CARBURANT GARANTI
RÉSERVATION EFFECTUÉE AVANT LE 20/04/2026



**RÉSERVATIONS RAPIDES & AVANTAGES,
RÉSERVEZ TÔT, PAYEZ MOINS, VOS VACANCES AU MEILLEUR PRIX !**



NOS VIP LINES, TELLEMENT MIEUX !

"LE SUMMUM DU
RAFFINEMENT,
DE L'ÉLÉGANCE ET
DU BIEN-ÊTRE."



2018	2019	2020	2021	2023	2024	2025
10 nouveaux VIP Lines	4 nouveaux VIP Lines	1 nouveau VIP Lines	3 nouveaux VIP Lines + 1 mini-car	1 nouveau VIP Lines	3 nouveaux VIP Lines + 9 mini-cars	6 nouveaux VIP Lines



LES CHAUFFEURS GÉNÉRALTOUR

- ✓ Une conduite séduisante, en douceur et irréprochable
- ✓ Une expérience acquise sur toutes les routes d'Europe
- ✓ Aimables compagnons de voyage
- ✓ Soucieux du bien-être des clients
- ✓ Sympathie naturelle renforcée au contact client
- ✓ Strict respect de la législation européenne sur les temps de conduite



LES AUTOCARS GÉNÉRALTOUR



- ✓ **CONFORT ET BIEN-ÊTRE À BORD** : fauteuil en cuir, WC, machine à café, frigo, TV-DVD, micro-ondes, éclairage trottoir, veilleuse de lecture, tablette de lecture, accoudoirs, repose pied, siège inclinable, boissons,...
- ✓ **PERFECTIONNEMENT TECHNIQUE** : ABS, système GPS, radar anticollision, anti patinage, anti blocage des roues, écologie de dernière génération, géolocalisation par satellite,...

FAUTEUILS ROYAL CLASS

- ✓ 1 m d'espace entre les sièges
- ✓ Repose-mollets
- ✓ Dossiers inclinables à 65°
- ✓ Repose-pieds



SUPPLÉMENT ROYAL CLASS :

EN BAS : 40€ /PERS /TRAJET
16 PLACES

EN HAUT : 30€ /PERS /TRAJET
20 PLACES CÔTÉ GUIDE

FIRST CLASS : EN HAUT : 34 PLACES

LA SÉCURITÉ EST NOTRE PRIORITÉ !

TOUS NOS AUTOCARS SONT ÉQUIPÉS D'UN ÉTHYLOTTEST, UNE SOBRIÉTÉ SANS COMPROMIS.
AVANT CHAQUE MISE EN ROUTE DU MOTEUR, LE CHAUFFEUR EST CONTRÔLÉ.

**DES CONTRÔLES SERONT EFFECTUÉS.
TOUT BAGAGE NE RESPECTANT PAS LES
NORMES EN VIGUEUR NE SERA PAS
AUTORISÉ À BORD.**

**HAUTEUR + LONGUEUR + LARGEUR
= 158 CM MAXIMUM**

**1 ACCESSOIRE PAR
PERSONNE
(DE TYPE SAC À DOS
OU SAC À MAINS)**

**SUPER
PROMOS
POUR LES ENFANTS**

**1 VALISE
DE 20KG
MAXIMUM
PAR
PERSONNE**

HAUTEUR

LONGUEUR

LARGEUR



TRANSPORT SEUL EN FIRST CLASS

Si vous disposez de facilités d'hébergement en Espagne ou en Italie, dans les différentes stations desservies par les navettes de Généraltour, n'hésitez pas à profiter des prix extraordinaires concurrentiels du « Car Camping », la formule qui vous permet de prendre le car uniquement pour les trajets.



RIVIERA ADRIATIQUE

SAN MAURO MARE - BELLARIA - RIMINI -
RICCIONE - MISANO - CATTOLICA -
CESENATICO - TORRE PEDRERA -
VISERBELLA RIMINI

DÉPART ENTRE	€ PAR PERSONNE ET PAR TRAJET
29/05 - 22/06	95
23/06 - 17/07	115
18/07 - 07/08	110
08/08 - 18/08	95
19/08 - 13/09	85

POINTS DE DÉBARQUEMENTS / EMBARQUEMENTS

(complémentaires à la page 99)

San Mauro Mare : Arrêt de bus 53
- 40m hôtel Europa

Bellaria : Devant le Club Angelini

Rimini : Près de l'hôtel Oceanic – Arrêt de bus 22

Cesenatico : Devant l'hôtel Color Metropolitan

Riccione : Arrêt de bus 40

- hôtel Gran San Bernardo

Misano : Devant l'hôtel Alba

Cattolica : Parking des autocars

Torre Pedrera : Arrêt de bus 30 - Gare

Viserbella Rimini : Arrêt de bus 21



COSTA BRAVA

ROSAS - PLATJA D'ARO - LLORET DE MAR

COSTA DE BARCELONA

MALGRAT DE MAR - SANTA SUSANNA -
PINEDA DE MAR - CALELLA DE MAR

DÉPART ENTRE	€ PAR PERSONNE ET PAR TRAJET
10/04 - 01/05	95
02/05 - 15/05	105
16/05 - 08/06	95
09/06 - 03/07	105
04/07 - 03/08	115
04/08 - 28/08	105
29/08 - 02/10	95
03/10 - 31/10	85

COSTA DORADA

SALOU

DÉPART ENTRE	€ PAR PERSONNE ET PAR TRAJET
19/06 - 25/09	135

POINTS DE DÉBARQUEMENTS / EMBARQUEMENTS

(complémentaires à la page 99)

Beaune : Aire de Beaune

Nîmes : Aire de Nîmes Marguerittes

Montpellier : Aire de Montpellier

Béziers : Aire du Mont Blanc

Perpignan : Village Catalan

La Jonquera : Station essence – Aire d'autoroute

Figueras : Devant magasin Peugeot – Station service Galp à Santa Llogaia d'Alguema

Rosas : Devant l'hôtel Marian Platja

Platja d'Aro : Devant l'hôtel Htop Platja Park

Lloret de Mar : Devant la discothèque Tropics

Santa Susanna : Devant le Tahiti Playa

Pineda de Mar : Devant l'hôtel Htop Pineda Palace

Calella de Mar : Parking des autocars

Salou : Devant l'hôtel Belvedere

SUPPLÉMENTS :

ROSAS : 35€ / PERS. / TRAJET

PLATJA D'ARO : 30€ / PERS. / TRAJET

ESPAGNE

Connue pour sa célèbre gastronomie dans le monde entier, ou encore par les œuvres de grands artistes comme Gaudí ou Dalí, la Catalogne reste un des lieux de villégiature les plus prisés des vacanciers belges. Cette région du nord-est de l'Espagne est également connue pour ses plages de la Costa Brava, la Costa Barcelona et la Costa Dorada. Grâce à ses nombreuses activités sportives et culturelles, ses stations animées et son accueil chaleureux, cette destination fera le bonheur des petits et des grands.

COSTA DE BARCELONA

MALGRAT DE MAR

Porte de la Costa Barcelona, vous pourrez admirer le vieux centre Catalan, profiter de son climat méditerranéen ainsi que de ses vastes plages de sable blanc qui invitent à passer la journée au bord de la mer.

PINEDA DE MAR

Joli petit village situé le long d'une belle plage dorée. C'est une oasis de calme mais vous ne vous ennuierez pas avec les diverses boutiques, les restaurants et les terrasses agréables.

SANTA SUSANNA

Destination-soleil située le long de vastes plages et de criques, cette petite ville catalane offre un climat idéal. Cette station offre toutes les commodités pour un séjour tranquille et confortable.

CALELLA DE MAR

Petite ville espagnole possédant une infinité de terrasses et restaurants, une fantastique animation nocturne et des plages qui garantissent la satisfaction de chacun.

COSTA BRAVA

ROSAS

Située au cœur de la Costa Brava, cette ancienne colonie grecque s'étend entre la mer et la montagne. Le port naturel, la promenade en bord de mer, la plage de sable fin rendront votre séjour doux et harmonieux. Ce qui n'empêchera pas les adeptes d'une vie sportive active d'y trouver sans difficulté leur bonheur.

PLATJA D'ARO

Petite station moderne et animée, où s'étend le long de la promenade maritime une belle plage de sable. Vous profiterez tout au long de la journée ainsi qu'en soirée de la vie trépidante que procurent les différents bars, restaurants et autres boutiques.

LLORET DE MAR

Station balnéaire qui gâtera les jeunes comme les plus âgés avec ses plages de sable dorées, ses terrasses agréables, ses rues commerçantes typiques, ses nombreuses possibilités sportives, ... Que cela soit au printemps, durant les mois d'été ou en automne. Vous pourrez visiter au départ de Lloret de Mar : Barcelone, Montserrat, Gérone, Tossa de Mar, Waterworld, etc.

COSTA DORADA

SALOU

Salou est devenue aujourd'hui, l'une des principales villes touristiques de la Costa Dorada... Explosive, vivante, animée, brillante la nuit... Rien ne semble impossible à Salou ! Son vaste littoral, protégé par le Cap de Salou, est jalonné de jolies plages de sable fin. Le climat exceptionnel permet de profiter de nombreuses activités sportives. Vous pourrez visiter dans les alentours de Salou : Port Aventura, Tarragone, Poblet, Peniscola, Delta de l'Ebre, Cambrils, etc.



EBRRO004 HOTEL PRESTIGE GOYA PARK ***

Prix par personne voyage en autocar confort «First Class» aller et retour + séjour en chambre double, demi-pension

DÉP.	10J	13J	14J	17J	N+
29-mai	779	972		1229	64,40
1-juin	779		1036	1229	64,40
5-juin	779	972		1229	64,40
8-juin	779		1036	1276	64,40
12-juin	779	1018		1310	64,40
15-juin	851		1143	1373	64,40
19-juin	885	1116		1435	79,80
22-juin	876		1196	1457	79,80
26-juin	904	1165		1571	70,80
29-juin	934		1341	1645	79,80
3-juil	1022	1326		1733	79,80
6-juil	1065		1471	1776	102,00
10-juil	1065	1370		1802	102,00
13-juil	1065		1497	1879	102,00
17-juil	1091	1473		1983	102,00
20-juil	1162		1671	2054	102,00
24-juil	1239	1622		2131	127,00
27-juil	1239		1749	2131	127,00
31-juil	1239	1622		2131	127,00
3-août	1239		1749	2131	127,00
7-août	1239	1622		2131	127,00
10-août	1220		1730	2060	127,00
14-août	1220	1551		1957	127,00
17-août	1168		1575	1880	127,00
21-août	1065	1370		1776	127,00
24-août	1039		1446	1750	102,00
28-août	1039	1344		1750	102,00
31-août	1039		1446	1685	102,00
4-sept	1039	1279		1598	102,00
7-sept	961		1280	1489	102,00
11-sept	874	1082		1340	79,80
14-sept	843		1101		79,80
18-sept	781				64,40

SUPPL. / PERS.	10J	13J	14J	17J	J+
Pension complète	74,90	107,00	117,70	149,8	10,70

SUPPL. / NUIT / PERS.	30/05-19/06	20/06-19/09	20/09-25/09
Double à usage single	75% *	100% *	75% *

* Sur le prix des nuits supplémentaires

RÉDUC. / PERS. SUR PRESTATIONS HÔTELIÈRES (VOIR NUITS SUPPL)	30/05-23/07	24/07-22/08	23/08-25/09
	1er enfant (2-12)	50%	40%
2ème enfant (2-12)	40%	40%	40%
3ème et 4ème adulte	20%	20%	20%

Taxes de séjour à payer sur place

SITUATION

A 300 m de la plage. A 1500 m du centre-ville.

CHAMBRES

CHAMBRE STANDARD – max 4 pers. : équipée avec salle de bains, WC, sèche-cheveux, téléphone, Tv Sat., air conditionné, mini frigo, coffre-fort (avec suppl.), balcon.

INSTALLATIONS

Réception, bar, ascenseurs, salon Tv, 2 piscines extérieures dont une pour les enfants avec transats, jardin, terrain de pétanque. WiFi gratuit dans tout l'hôtel.

ANIMATIONS

Programme d'animation pour adultes et enfants en journée et en soirée (en haute saison). Concerts et musique live tous les soirs (en haute saison).

RESTAURATION

Tous les repas sont servis sous-forme de buffet. Show cooking.

EARLY BOOKING

(sur prestations hôtelières)

15% pour toute réservation effectuée avant le 28/02/2026 pour un séjour entre le 28/06 et le 19/09/2026

10% pour toute réservation effectuée entre le 01/03 et le 30/04/2026 pour un séjour entre le 28/06 et le 19/09/2026

JUQU'À
-15%



EBRRO003 HOTEL PRESTIGE SANT MARC ****

Prix par personne voyage en autocar confort «First Class» aller et retour + séjour en chambre double, demi-pension

DÉP.	10J	13J	14J	17J	N+
29-mai	807	1012		1286	68,40
1-juin	807		1081	1286	68,40
5-juin	807	1012		1286	68,40
8-juin	807		1081	1334	68,40
12-juin	807	1061		1366	68,40
15-juin	881		1187	1430	68,40
19-juin	913	1156		1494	84,50
22-juin	902		1240	1516	73,70
26-juin	935	1210		1637	84,50
29-juin	968		1394	1714	84,50
3-juil	1056	1376		1802	84,50
6-juil	1100		1527	1847	107,00
10-juil	1100	1420		1873	107,00
13-juil	1100		1553	1951	107,00
17-juil	1127	1525		2056	107,00
20-juil	1198		1730	2128	107,00
24-juil	1277	1675		2206	133,00
27-juil	1277		1808	2206	133,00
31-juil	1277	1675		2206	133,00
3-août	1277		1808	2206	133,00
7-août	1277	1675		2206	133,00
10-août	1258		1789	2135	133,00
14-août	1258	1604		2030	133,00
17-août	1205		1632	1952	133,00
21-août	1101	1421		1847	133,00
24-août	1075		1501	1821	107,00
28-août	1075	1394		1821	107,00
31-août	1075		1501	1755	107,00
4-sept	1075	1328		1666	107,00
7-sept	995		1333	1555	107,00
11-sept	907	1128		1402	84,50
14-sept	875		1148		84,50
18-sept	810				68,40

SUPPL. / PERS.	10J	13J	14J	17J	J+
Pension complète	79,80	114,00	125,40	159,6	11,40

SUPPL. / NUIT / PERS.	30/05-19/06	20/06-19/09	20/09-25/09
Double à usage single	75% *	100% *	75% *

RÉDUC. / PERS. SUR PRESTATIONS HÔTELIÈRES (VOIR NUITS SUPPL)	30/05-05/07	06/07-11/09	12/09-25/09
	Double/triple avec vue	3,40	4,70

* Sur le prix des nuits supplémentaires

RÉDUC. / PERS. SUR PRESTATIONS HÔTELIÈRES (VOIR NUITS SUPPL)	30/05-23/07	24/07-22/08	23/08-25/09
	1er enfant (2-12)	50%	40%
3ème adulte	20%	20%	20%

Taxes de séjour à payer sur place

SITUATION

A 400 m de la plage. A 2 km du centre-ville (quelques minutes par la plage).

CHAMBRES

CHAMBRE STANDARD – max 3 pers. : récemment rénovée et équipée avec salle de bains (douche), WC, sèche-cheveux, air conditionné, téléphone, Tv Sat., mini bar, coffre-fort (avec suppl.), balcon.
CHAMBRE AVEC VUE – max 3 pers. (avec suppl.) : située au 7ème ou 8ème de l'hôtel, avec une belle vue sur l'extérieur.

INSTALLATIONS

Réception, bar, ascenseurs, salon Tv, 2 piscines extérieures dont une pour enfants avec transats, terrasse. Wifi gratuit dans tout l'hôtel.

ANIMATIONS

Programme d'animation pour adultes et enfants en journée et en soirée (en haute saison). Musique live en haute saison

RESTAURATION

Tous les repas sont servis sous forme de buffet.

EARLY BOOKING

(sur prestations hôtelières)

15% pour toute réservation effectuée avant le 28/02/2026 pour un séjour entre le 28/06 et le 19/09/2026

10% pour toute réservation effectuée entre le 01/03 et le 30/04/2026 pour un séjour entre le 28/06 et le 19/09/2026

JUQU'À
-15%





EBRRO005 HOTEL PRESTIGE VICTORIA ***

Prix par personne voyage en autocar confort «First Class» aller et retour + séjour en chambre double, demi-pension

DÉP.	10J	13J	14J	17J	N+
29-mai	876	1110		1423	78,20
1-juin	876		1189	1423	78,20
5-juin	876	1110		1423	78,20
8-juin	876		1189	1480	78,20
12-juin	876	1167		1514	78,20
15-juin	959		1305	1583	78,20
19-juin	992	1270		1659	97,00
22-juin	978		1367	1685	83,10
26-juin	1021	1338		1832	97,00
29-juin	1061		1554	1924	97,00
3-juil	1165	1536		2029	97,00
6-juil	1218		1711	2081	123,00
10-juil	1218	1588		2109	123,00
13-juil	1218		1739	2191	123,00
17-juil	1245	1698		2301	123,00
20-juil	1321		1925	2377	123,00
24-juil	1404	1856		2460	151,00
27-juil	1404		2007	2460	151,00
31-juil	1404	1856		2460	151,00
3-août	1404		2007	2460	151,00
7-août	1404	1856		2460	151,00
10-août	1384		1988	2385	151,00
14-août	1384	1782		2275	151,00
17-août	1329		1823	2193	151,00
21-août	1219	1590		2083	151,00
24-août	1192		1685	2056	123,00
28-août	1192	1562		2056	123,00
31-août	1192		1685	1977	123,00
4-sept	1192	1484		1873	123,00
7-sept	1101		1490	1743	123,00
11-sept	996	1250		1562	97,00
14-sept	958		1271		97,00
18-sept	882				78,20

SUPPL. / PERS.	10J	13J	14J	17J	J+
Pension complète	84,70	121,00	133,10	169,4	12,10

SUPPL. / NUIT / PERS.	30/05-19/06	20/06-19/09	20/09-25/09
Double à usage single	75% *	100% *	75% *
Double/triple vue mer	30/05-05/07	06/07-23/07	24/07-22/08
Double/triple supérieure	12/09-25/09	23/08-11/09	
	16,80	21,50	30,20
	20,10	26,80	33,50

* Sur le prix des nuits supplémentaires

RÉDUC. / PERS. SUR PRESTATIONS HÔTELIÈRES (VOIR NUITS SUPPL)	30/05-05/07	06/07-11/09	12/09-25/09
1er enfant (2-12)	40%	30%	40%
3ème adulte	20%	20%	20%

Taxes de séjour à payer sur place

SITUATION

Au bord de la plage de Santa Margarita, séparé par la digue. A 2 km du vieux centre de Rosas.

CHAMBRES

CHAMBRE STANDARD – max 3 pers. : équipée avec salle de bains, WC, sèche-cheveux, téléphone, Tv Sat., air conditionné, minibar, coffre-fort (avec suppl.), balcon.
CHAMBRE VUE MER – max 3 pers. (avec suppl.) : vue mer frontale.
CHAMBRE SUPÉRIEURE – max 3 pers. (avec suppl.) : plus spacieuse, terrasse avec vue mer latérale.

INSTALLATIONS

Réception, bar, ascenseurs, salon Tv, 1 piscine extérieure avec espace pour les enfants, jardin avec transats. Centre de bien-être (avec suppl.) : piscine relax intérieure chauffée, sauna, douches sensorielles, salle de fitness (à-p-d 18 ans), massages. Wifi gratuit dans tout l'hôtel.

ANIMATIONS

Programme d'animation pour adultes et enfants en journée et en soirée (en haute saison).

RESTAURATION

Tous les repas sont servis sous forme de buffet. Show cooking.

EARLY BOOKING

(sur prestations hôtelières)

15% pour toute réservation effectuée avant le 28/02/2026 pour un séjour entre le 28/06 et le 19/09/2026

10% pour toute réservation effectuée entre le 01/03 et le 30/04/2026 pour un séjour entre le 28/06 et le 19/09/2026

JUQU'À -15%

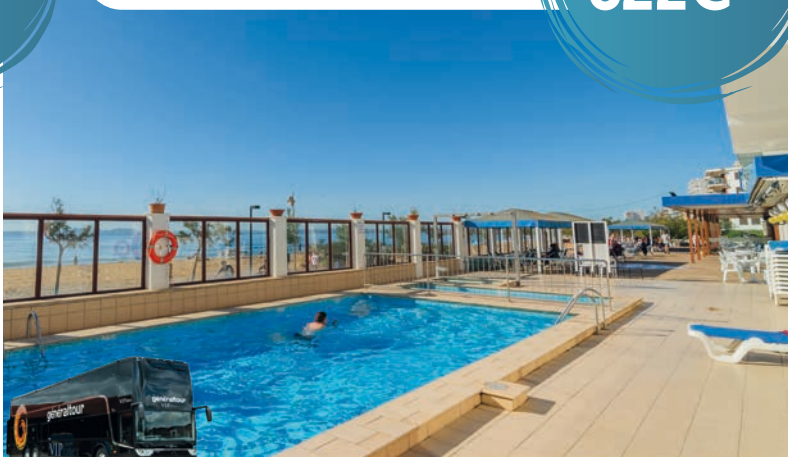

EBRRO002 HOTEL MARIAN PLATJA * PROMO**

Prix par personne voyage en autocar confort «First Class» aller et retour + séjour en chambre double, demi-pension

DÉP.	10J	13J	14J	17J	N+
29-mai	635	766		941	43,80
1-juin	635		810	941	43,80
5-juin	635	766		941	43,80
8-juin	635		810	975	43,80
12-juin	635	799		1041	43,80
15-juin	694		936	1117	43,80
19-juin	761	942		1184	60,50
22-juin	778		1020	1201	60,50
26-juin	778	959		1201	60,50
29-juin	778		1020	1201	60,50
3-juil	778	959		1201	60,50
6-juil	778		1020	1201	60,50
10-juil	778	959		1201	60,50
13-juil	778		1020	1224	60,50
17-juil	778	982		1255	60,50
20-juil	794		1067	1272	60,50
24-juil	825	1030		1303	68,20
27-juil	825		1098	1274	68,20
31-juil	825	1002		1218	68,20
3-août	797		1013	1175	68,20
7-août	740	902		1119	68,20
10-août	707		923	1085	54,10
14-août	707	869		1085	54,10
17-août	707		923	1065	54,10
21-août	707	848		1023	54,10
24-août	686		861	993	54,10
28-août	645	776		951	54,10
31-août	635		810	941	43,80
4-sept	635	766		941	43,80
7-sept	622		797	928	43,80
11-sept	622	753		928	43,80
14-sept	622		797		43,80
18-sept	622				43,80

SUPPL. / PERS.	10J	13J	14J	17J	J+
Single standard	135,10	193,00	212,30	270,20	19,30

Double vue mer	44,80	64,00	70,40	89,60	6,40
Double/triple côté réception - vue mer latérale	36,40	52,00	57,20	72,80	5,20

RÉDUC. / PERS. SUR PRESTATIONS HÔTELIÈRES (VOIR NUITS SUPPL)	
1er et 2ème enfant (2-12)	50%
3ème et 4ème adulte	20%

Taxes de séjour à payer sur place

SITUATION

A 10 m de la plage. A 1500 m du centre-ville.

CHAMBRES

CHAMBRE STANDARD – max 4 pers. : équipée avec salle de bains, WC, sèche-cheveux, air conditionné, téléphone, réfrigérateur, TV sat., coffre-fort (avec suppl.), balcon.
CHAMBRE VUE MER – max 2 pers. (avec suppl.) : vue mer frontale.
CHAMBRE VUE MER CÔTÉ RÉCEPTION – max 3 pers. (avec suppl.) : vue mer latérale.
CHAMBRE SINGLE : vue sur tennis.

INSTALLATIONS

Réception, ascenseurs, bar avec terrasse et vue sur la mer, salon TV et de lecture, 2 piscines dont une réservée aux enfants avec transats, salle de jeux, 2 courts de tennis. Wifi gratuit dans tout l'hôtel.

ANIMATIONS

Soirée dansante avec live music en haute saison.

RESTAURATION

Petit-déjeuner et dîner servis sous forme de buffet.

EARLY BOOKING

(sur prestations hôtelières)

5% pour toute réservation effectuée avant le 01/05/2026 pour un séjour entre le 27/06 et le 01/08/2026

JUQU'À -5%





SITUATION

A 75 mètres de la plage et 15 minutes à pied du centre-ville. Proche de nombreux restaurants, bars et boutiques.

CHAMBRES

CHAMBRE STANDARD – max 3ad. + 1enf. : équipée avec salle de bains (douche), WC, sèche-cheveux, Tv Sat., téléphone, climatisation, mini frigo, coffre-fort (avec suppl.), balcon.



INSTALLATIONS

Réception, ascenseur, salon Tv, bar, 1 piscine extérieure avec pataugeoire pour les enfants, transats, terrasse, aire de jeux, ping-pong. WiFi gratuit dans tout l'hôtel.

ANIMATIONS

Programme d'animation pour adultes et enfants en journée et en soirée (en haute saison).

RESTAURATION

Petit-déjeuner et dîner servis sous forme de buffet.



EBRPL007 HOTEL MEDPLAYA MONTERREY ****

Prix par personne voyage en autocar confort «First Class» aller et retour + séjour en chambre double standard, demi-pension

DÉPARTS	10 JOURS	13 JOURS	14 JOURS	17 JOURS	N+
29-mai	754	939		1185	61,70
1-juin	754		1000	1185	61,70
5-juin	754	939		1185	61,70
8-juin	754		1000	1218	61,70
12-juin	754	971		1261	61,70
15-juin	812		1101	1319	61,70
19-juin	855	1072		1362	72,40
22-juin	855		1144	1410	72,40
26-juin	855	1120		1474	72,40
29-juin	903		1257	1522	72,40
3-juil	967	1233		1587	89,00
6-juil	967		1321	1607	89,00
10-juil	967	1253		1634	89,00
13-juil	987		1368	1654	89,00
17-juil	1014	1300		1681	95,00
20-juil	1008		1388	1708	95,00
24-juil	1008	1327		1754	95,00
27-juil	1042		1468	1788	95,00
31-juil	1087	1407		1833	107,00
3-août	1087		1514	1833	107,00
7-août	1087	1407		1833	107,00
10-août	1068		1494	1814	107,00
14-août	1068	1388		1814	107,00
17-août	1068		1494	1716	107,00
21-août	1068	1289		1584	107,00
24-août	970		1265	1486	107,00
28-août	838	1060		1355	73,80
31-août	838		1133	1318	73,80
4-sept	838	1023		1270	73,80
7-sept	789		1036		73,80
11-sept	741				61,70

SUPL. / NUIT / PERS.	30/05-19/06	20/06-11/09	12/09-18/09
Double à usage single	70% *	100% *	70% *

* Sur le prix des nuits supplémentaires

RÉDUC./ PERS. SUR PRESTATIONS HÔTELIÈRES (VOIR NUITS SUPL)	30/05-17/07	18/07-28/08	29/08-18/09
1er enfant (2-12)	100%	50%	100%
2ème enfant	50%	50%	50%
3ème adulte	25%	25%	25%

Taxes de séjour à payer sur place

EARLY BOOKING (valable sur la totalité du forfait)
10% pour toute réservation effectuée avant le 31/03/2026

JUSQU'À
-10%



ALL INCLUSIVE FACULTATIF

(non disponible du 04/07 au 29/08/2026)

ALL INCLUSIVE PREMIUM : Pension complète sous-forme de buffets. Boissons nationales avec et sans alcool de 10h00 à 23h00 au bar. Sélection de snacks de 10h30 à 12h00 et de 15h30 à 18h00.

ALL INCLUSIVE GOLD : All in premium avec des boissons alcoolisées internationales (ex : Smirnoff, Ricard, Martini, Gordon,...) et avec un plus grand choix de cocktails avec ou sans alcool.

DEMI PENSION OU PENSION COMPLETE SILVER : Boissons aux repas : eau, softs, bière et vin.

SITUATION

Au bord de la plage (accessible par un escalier près de la piscine). A 300m du centre-ville.

CHAMBRES

CHAMBRE STANDARD – max 4 pers.: équipée avec salle de bains, WC, sèche-cheveux, Tv Sat., téléphone, climatisation, coffre-fort (avec suppl.), mini frigo (avec suppl.), balcon.

CHAMBRE VUE MER – max 4 pers. (avec suppl.).

CHAMBRE SUPÉRIEURE VUE MER – max 4 pers. (avec suppl.).

CHAMBRE FAMILY SUPÉRIEURE VUE MER – min 5 pers./ max 6 pers. (avec suppl.).



INSTALLATIONS

Réception, bars, ascenseurs, salon Tv, 1 piscine extérieure avec pataugeoire pour les enfants, transats et parasols, terrasse, aire de jeux, billard et ping-pong (avec suppl.). WiFi gratuit dans tout l'hôtel.

ANIMATIONS

Programme d'animation pour adultes et enfants en journée et en soirée (en haute saison). Mini club pour les enfants (4 à 12 ans) en haute saison.

RESTAURATION

Tous les repas sont servis sous forme de buffet. Show cooking. Possibilité d'obtenir des repas adaptés pour les personnes avec un régime particulier (sur demande). Boissons au restaurant : eau, softs, bière et vin : self-service.

EBRPL005 HOTEL H-TOP CALETA PALACE ** PROMO**

Prix par personne voyage en autocar confort «First Class» aller et retour + séjour en chambre double, demi-pension

DÉPARTS	10 JOURS	13 JOURS	14 JOURS	17 JOURS	N+
29-mai	783	1005		1302	74,20
1-juin	783		1080	1302	74,20
5-juin	783	1005		1302	74,20
8-juin	783		1080	1361	74,20
12-juin	783	1065		1440	74,20
15-juin	868		1244	1544	74,20
19-juin	947	1247		1648	94,00
22-juin	966		1366	1726	94,00
26-juin	990	1350		1830	100,00
29-juin	1050		1529	1915	100,00
3-juil	1129	1514		2028	120,00
6-juil	1155		1669	2054	120,00
10-juil	1189	1575		2089	129,00
13-juil	1189		1703	2089	129,00
17-juil	1189	1575		2089	129,00
20-juil	1183		1697	2123	129,00
24-juil	1183	1609		2178	129,00
27-juil	1224		1792	2219	129,00
31-juil	1278	1704		2273	142,00
3-août	1278		1847	2246	142,00
7-août	1278	1677		2191	142,00
10-août	1232		1746	2077	142,00
14-août	1177	1508		1914	142,00
17-août	1109		1515	1791	129,00
21-août	1000	1277		1628	129,00
24-août	946		1297	1543	101,00
28-août	892	1138		1454	101,00
31-août	861		1177	1402	88,00
4-sept	826	1051		1343	88,00
7-sept	792		1084	1303	79,10
11-sept	768	986		1278	79,10
14-sept	761		1053		72,90
18-sept	761				72,90

SUPPL. / PERS.	10j	13j	14j	17j	J+
Double/triple/quad. vue mer	25% sur le prix des nuits supplémentaires				
Double/triple/quad. Supérieure vue mer	35% sur le prix des nuits supplémentaires				
Family Supérieure vue mer 5pers./6pers.	50% sur le prix des nuits supplémentaires				
Demi pension silver	25,90	37,00	40,70	51,80	3,70

SUPPL. / NUIT / PERS.	30/05-03/07	04/07-29/08	30/08-25/09
Pension complète	7,40	/	7,40
Pension complète silver	13,60	/	13,60
All inclusive	28,40	/	28,40
All inclusive Gold	51,90	/	51,90

SUPPL. / NUIT / PERS.	30/05-19/06	20/06-29/08	30/08-25/09
Single standard **	37,10	100% **	37,10

** sur le prix des nuits supplémentaires

RÉDUC./ PERS. SUR PRESTATIONS HÔTELIÈRES (VOIR NUITS SUPPL)	
1er, 2ème, 3ème et 4ème enfant (2-13)	50%
3ème, 4ème, 5ème et 6ème adulte	20%

Taxes de séjour à payer sur place

EARLY BOOKING (valable sur la totalité du forfait)

- 20%** pour toute réservation effectuée avant le 31/12/2025
- 15%** pour toute réservation effectuée entre le 01/01 et le 31/01/2026
- 10%** pour toute réservation effectuée entre le 01/02 et le 28/02/2026
- 10%** de réduction supplémentaire pour toute réservation effectuée avant le 28/02/2026 pour un séjour entre le 30/05 et le 19/06/2026 et entre le 30/08 et le 25/09/2026.





ALL INCLUSIVE FACULTATIF

ALL INCLUSIVE PREMIUM : Pension complète sous-forme de buffets. Boissons nationales avec et sans alcool de 10h00 à 23h00 au bar. Sélection de snacks de 10h30 à 12h00 et de 15h30 à 18h00.

ALL INCLUSIVE GOLD : All in premium avec des boissons alcoolisées internationales (ex : Smirnoff, Ricard, Martini, Gordon,...) et avec un plus grand choix de cocktails avec ou sans alcool.

DEMI PENSION OU PENSION COMPLETE SILVER : Boissons aux repas : eau, softs, bière et vin.

SITUATION

A 550 m de la plage.
 A 50 m du centre-ville animé.

CHAMBRES

CHAMBRE STANDARD – max 3ad. + 1enf. : équipée avec salle de bains, WC, sèche-cheveux, Tv Sat., téléphone, climatisation, mini frigo, coffre-fort (avec suppl.), balcon.
CHAMBRE VUE PISCINE – max 3ad. + 1enf. (avec suppl.).



INSTALLATIONS

Réception, bar, ascenseur, salon Tv, 1 piscine extérieure avec pataugeoire pour les enfants, transats et parasols, terrasse, salle de jeux, billard (avec suppl.). WiFi gratuit dans tout l'hôtel.

ANIMATIONS

Programme d'animation pour adultes et enfants en journée et en soirée (en haute saison). Mini club pour les enfants (4 à 12 ans) en haute saison.

RESTAURATION

Tous les repas sont servis sous forme de buffet. Show cooking. Possibilité d'obtenir des repas adaptés pour les personnes avec un régime particulier (sur demande). Boissons au restaurant : eau, softs, bière et vin : self-service.



EARLY BOOKING (valable sur la totalité du forfait)

- 30%** pour toute réservation effectuée avant le 31/12/2025
- 25%** pour toute réservation effectuée entre le 01/01 et le 31/01/2026
- 20%** pour toute réservation effectuée entre le 01/02 et le 28/02/2026
- 10%** de réduction supplémentaire pour toute réservation effectuée avant le 28/02/2026 pour un séjour de minimum 7 nuits

JUSQU'À
-30%

EBRPL004 HOTEL HTOP PLATJA PARK **** PROMO

Prix par personne voyage en autocar confort «First Class» aller et retour + séjour en chambre double standard, demi-pension

DÉPARTS	10 JOURS	13 JOURS	14 JOURS	17 JOURS	N+
29-mai	757	968		1250	70,50
1-juin	757		1039	1250	70,50
5-juin	757	968		1250	70,50
8-juin	757		1039	1309	70,50
12-juin	757	1028		1389	70,50
15-juin	842		1203	1492	70,50
19-juin	921	1210		1596	90,00
22-juin	940		1325	1666	90,00
26-juin	964	1306		1760	96,00
29-juin	1016		1471	1834	96,00
3-juil	1086	1449		1933	114,00
6-juil	1108		1592	1956	114,00
10-juil	1137	1501		1985	121,00
13-juil	1137		1622	1985	121,00
17-juil	1137	1501		1985	121,00
20-juil	1131		1615	2020	121,00
24-juil	1131	1535		2074	121,00
27-juil	1172		1711	2115	121,00
31-juil	1226	1630		2169	135,00
3-août	1226		1765	2142	135,00
7-août	1226	1603		2088	135,00
10-août	1180		1664	1980	135,00
14-août	1125	1442		1832	135,00
17-août	1065		1455	1721	121,00
21-août	971	1237		1573	121,00
24-août	920		1256	1491	98,00
28-août	866	1101		1402	98,00
31-août	835		1136	1350	84,00
4-sept	800	1014		1291	84,00
7-sept	766		1043	1251	75,40
11-sept	742	949		1226	75,40
14-sept	735		1012		69,20
18-sept	735				69,20

SUPPL. / PERS.	10j	13j	14j	17j	J+
Double/triple/quad. (max 3ad+1enf) vue piscine	20% sur le prix des nuits supplémentaires				
Demi pension silver	25,90	37,00	40,70	51,80	3,70
Pension complète	51,80	74,00	81,40	103,60	7,40
Pension complète silver	95,20	136,00	149,60	190,40	13,60
All inclusive	198,80	284,00	312,40	397,60	28,40
All inclusive Gold	363,30	519,00	570,90	726,60	51,90

SUPPL. / NUIT / PERS.	30/05-19/06	20/06-29/08	30/08-25/09
Single standard	37,10	49,40	37,10

RÉDUC./ PERS. SUR PRESTATIONS HÔTELIÈRES (VOIR NUITS SUPPL)	
1er et 2ème enfant (2-13)	50%
3ème adulte	20%

Taxes de séjour à payer sur place



**AUTOCAR
 VIP LINES**



**CONFORT ROYAL
 CLASS - voir p.6**



EBRLL005 HOTEL MARIA DEL MAR ** PROMO**

Prix par personne, voyage en autocar confort «First Class» aller et retour + séjour en chambre double, pension complète

DÉPARTS	6j	7j	10j	13j	14j	17j	N+
Pâques France			581			917	48,10
10-avr							
17-avr			581	725		917	48,10
Pâques 24-avr			581	725		917	48,10
Pâques 27-avr			581		773	917	48,10
Pâques 01-mai	408	437	600	745		937	48,10
Pâques 04-mai			600		793	937	48,10
8-mai	408	456	600	745		937	48,10
11-mai			600		793	937	48,10
15-mai	408	456	600	745		937	48,10
18-mai			600		793	948	48,10
22-mai	408	456	600	756		963	48,10
25-mai			612		819	975	48,10
29-mai	419	471	627	782		990	51,80
1-juin			627		819	975	51,80
5-juin	419	471	627	782		990	51,80
8-juin			627		834	1001	51,80
12-juin	419	471	627	794		1016	51,80
15-juin			664		886	1113	51,80
19-juin	456	497	679	906		1209	55,60
22-juin			739		1042	1269	55,60
26-juin	517	512	820	1047		1350	75,70
29-juin			820		1122	1357	75,70
3-juil	517	512	820	1054		1367	75,70
6-juil			827		1140	1375	75,70
10-juil	524	603	837	1072		1385	78,20
13-juil			837		1150	1430	78,20
17-juil	524	603	837	1117		1490	78,20
20-juil			876		1249	1529	78,20
24-juil	563	656	936	1216		1589	93,00
27-juil			936		1309	1589	93,00
31-juil	563	656	936	1216		1589	93,00
3-août			936		1309	1557	93,00
7-août	563	656	936	1184		1491	93,00
10-août			884		1192	1423	93,00
14-août	511	572	819	1050		1358	93,00
17-août			803		1110	1306	77,00
21-août	495	572	803	998		1236	77,00
24-août			767		1005	1183	77,00
28-août	460	572	697	875		1113	77,00
31-août			680		917	1061	59,40
4-sept	442	501	680	824		1016	59,40
7-sept			633		825	969	59,40
11-sept	395	489	587	732		924	48,10
14-sept			587		780	924	48,10
18-sept	395	443	587			915	48,10
21-sept			587		758	915	48,10
25-sept			566			893	46,80
2-oct			566			893	46,80
9-oct			566			900	46,80
Toussaint 16-oct			585			919	47,80
Toussaint 19-oct					776		47,80
Toussaint 23-oct			585				47,80
Toussaint 26-oct	442	442					47,80

SUPPL. / PERS.	6j	7j	10j	13j	14j	17j	J+
Single standard	71,70	95,60	167,30	239,00	262,90	334,60	23,90
Pension complète eau et vin à table	17,10	22,80	39,90	57,00	62,70	79,80	5,70

SUPPL. / NUIT / PERS.	11/04-26/06	27/06-24/07	25/07-15/08	
	30/08-30/10	16/08-29/08		
Single supérieure		32,70	35,20	37,70
Double/triple/quad. (max 2ad+2enf) supérieure		8,80	11,30	13,80

RÉDUC. / PERS. SUR PRESTATIONS HÔTELIÈRES (VOIR NUITS SUPPL)	
1 adulte avec 1 enfant (2-12 ans)	30%
1er enfant (2-12)	75%
2ème enfant (2-12)	50%
3ème adulte	15%

Taxes de séjour à payer sur place



PROMOTION EAU ET VIN OFFERTS pour les séjours jusqu'au 31/05/2026 et du 27/10 au 30/10/2026

SITUATION

A 400 mètres de la plage. A 200 mètres des restaurants, bars et commerces.

CHAMBRES

CHAMBRE STANDARD - max 3pers : équipée avec salle de bains, WC, sèche-cheveux, air conditionné, téléphone, Tv Sat., coffre-fort (avec suppl.), mini frigo, balcon.

CHAMBRE SUPÉRIEURE - max 2ad. + 2enf. (avec suppl.) : située dans le bâtiment annexe, certaine avec vue piscine.



INSTALLATIONS

Réception, ascenseurs, bars, salon Tv, 1 piscine extérieure et 1 piscine couverte pour la basse saison (à partir de fin octobre), transats, terrasse, ping-pong et billard (avec suppl.), salle de fitness. WiFi gratuit dans tout l'hôtel.

ANIMATIONS

Programme d'animation pour adultes et enfants en journée et en soirée en haute saison. Marché le mardi matin derrière l'hôtel Olympic.

RESTAURATION

Tous les repas sont servis sous-forme de buffet. Show Cooking. Et le restaurant « Cal Sogre » à la carte (avec suppl.) : nombreuses grillades et spécialités catalanes.



EARLY BOOKING (sur prestations hôtelières)

- 15%** pour toute réservation effectuée avant le 31/12/2025 pour un séjour à partir du 01/05/2026 (10 jours minimum)
- 10%** pour toute réservation effectuée entre le 01/01 et le 31/03/2026 pour un séjour à partir du 01/05/2026 (10 jours minimum)
- 5%** pour toute réservation effectuée entre le 01/04 et le 30/04/2026 pour un séjour à partir du 01/05/2026 (10 jours minimum)



OFFRE SPÉCIALE ANNULATION 15€ voir p5

GARANTIE CARBURANT 12€ voir p5



SITUATION

Idéalement situé en plein centre-ville et à seulement 150 mètres de la plage.

CHAMBRES

CHAMBRE STANDARD - max 3pers. : équipée avec salle de bains, WC, sèche-cheveux, Tv Sat., téléphone, air conditionné, coffre-fort (avec suppl.), mini frigo, balcon.

INSTALLATIONS

Réception, ascenseurs, bars, salon Tv, 1 piscine extérieure avec transats, terrasse, salle de fitness, sessions de yoga. WiFi gratuit dans tout l'hôtel.

ANIMATIONS

Nombreuses animations (discothèques, clubs, restaurants, terrasses, salles de jeux, etc ...) sur l'avenue où est situé l'hôtel, artère principale de Lloret de Mar. Marché le mardi matin derrière l'hôtel Olympic.

RESTAURATION

Petit-déjeuner et dîner servis sous forme de buffet. Show cooking. Menus adaptés au régime sans gluten ou autres (sur demande).



Remarque : hôtel accessible aux adultes à partir de 18 ans

EARLY BOOKING (sur prestations hôtelières)

20% pour toute réservation effectuée avant le 28/02/2026 pour un séjour entre le 11/04 et le 30/06/2026 et entre le 13/09 et le 30/10/2026

15% pour toute réservation effectuée avant le 28/02/2026 pour un séjour entre le 01/07 et le 12/09/2026

JUSQU'À
-20%

EBRLL058 GRAN HOTEL FLAMINGO **** PROMO

Prix par personne, voyage en autocar confort «First Class» aller et retour + séjour en chambre double, demi-pension

DÉPARTS	6]	7]	10]	13]	14]	17]	N+
Pâques France 10-avr			624			1030	57,90
17-avr			624	798		1030	57,90
Pâques 24-avr			610	798		999	57,90
Pâques 27-avr		451	624		856	1030	57,90
Pâques 01-mai	412		622	818		1035	57,90
Pâques 04-mai		470	644		895	1107	57,90
8-mai	412		639	875		1079	57,90
11-mai		489	702		933	1107	57,90
15-mai	451		665	856		1059	77,30
18-mai		470	644		875	1061	57,90
22-mai	412		629	805		1081	57,90
25-mai		470	655		933	1142	57,90
29-mai	385		679	879		1142	57,90
1-juin		503	699		933	1292	69,50
5-juin	429		725	1019		1349	69,50
8-juin		516	815		1142	1385	69,50
12-juin	515		843	1085		1419	103,00
15-juin		555	799		1129	1369	83,70
19-juin	469		802	1042		1391	83,70
22-juin		562	799		1149	1422	83,70
26-juin	475		825	1099		1452	83,70
29-juin		584	855		1211	1494	83,70
3-juil	519		874	1155		1575	90,00
6-juil		613	895		1315	1635	90,00
10-juil	545		965	1285		1711	90,00
13-juil		685	1004		1429	1745	109,00
17-juil	577		1004	1316		1739	109,00
20-juil		681	995		1415	1777	109,00
24-juil	569		899	1349		1835	109,00
27-juil		699	1029		1515	1875	109,00
31-juil	599		1085	1445		1927	124,00
3-août		723	1084		1565	1872	124,00
7-août	592		1075	1379		1755	124,00
10-août		715	1019		1395	1674	124,00
14-août	533		908	1185		1564	124,00
17-août		603	882		1259	1538	96,00
21-août	505		884	1163		1539	96,00
24-août		605	885		1264	1542	96,00
28-août	509		885	1165		1542	96,00
31-août		607	889		1265	1473	96,00
4-sept	512		889	1095		1329	96,00
7-sept		609	817		1052	1255	96,00
11-sept	443		675	872		1089	96,00
14-sept		455	653		872		61,20
18-sept	409		635			1041	61,20
21-sept		457			866		61,20
25-sept			621			1027	61,20
2-oct			618			1006	57,90
9-oct			609			999	57,90
Toussaint 16-oct			602			995	57,90
Toussaint 19-oct		457			863	1036	57,90
Toussaint 23-oct			597				57,90
Toussaint 26-oct		457					57,90

SUPPL. / NUIT / PERS.	11/04-11/06	12/06-15/08	16/08-30/10
Single standard	20,60	28,30	20,60

RÉDUC./ PERS. SUR PRESTATIONS HÔTELIÈRES (VOIR NUITS SUPPL)	
3ème adulte	20%

Taxes de séjour à payer sur place



SITUATION

L'Hôtel Delamar de Lloret de Mar est situé sur l'avenue principale, à seulement 2 minutes à pied de la plage. Son emplacement est central, au cœur de la zone commerçante de la ville, et à proximité de monuments célèbres tels que La Dona Marinera.

CHAMBRES

CHAMBRE STANDARD – max 2 pers. : équipée avec salle de bains (douche), WC, sèche-cheveux, téléphone, Tv écran plat, air conditionné, mini frigo, bouilloire, coffre-fort, balcon.



INSTALLATIONS

Réception, salon commun, ascenseurs, bar, 1 piscine extérieure avec terrasse et transats, solarium sur le toit, Avana Rooftop pool (piscine sur le toit), salle de sport, Suite massage (avec suppl.). WiFi gratuit dans tout l'hôtel.

ANIMATIONS

Musique live et soirées à thème, cours de yoga, propositions de sports nautiques (avec suppl.).

RESTAURATION

Tous les repas sont servis sous forme de buffet avec show cooking, cuisine méditerranéenne.



Remarque : hôtel accessible aux adultes à partir de 18 ans

EBRLL002 HOTEL DELAMAR ****SUP PROMO

Prix par personne, voyage en autocar confort «First Class» aller et retour + séjour en chambre double, demi-pension

DÉPARTS	6J	7J	10J	13J	14J	17J	N+
Pâques France 10-avr			672			1132	65,70
17-avr			672	869		1132	65,70
Pâques 24-avr			655	869		1113	65,70
Pâques 27-avr		475	672		935	1132	65,70
Pâques 01-mai	429		665	888		1139	65,70
Pâques 04-mai		494	691		973	1209	65,70
8-mai	429		685	946		1185	65,70
11-mai		514	749		1012	1209	65,70
15-mai	467		705	927		1165	85,00
18-mai		494	691		954	1165	65,70
22-mai	429		675	884		1195	65,70
25-mai		494	705		1022	1259	65,70
29-mai	415		735	769		1312	65,70
1-juin		539	766		1022	1425	79,20
5-juin	459		786	1118		1485	79,20
8-juin		548	885		1253	1525	79,20
12-juin	547		914	1185		1558	113,00
15-juin		595	866		1239	1508	94,00
19-juin	502		875	1144		1539	94,00
22-juin		602	872		1265	1575	94,00
26-juin	508		902	1211		1613	94,00
29-juin		629	938		1339	1662	94,00
3-juil	555		957	1279		1759	102,00
6-juil		661	982		1462	1829	102,00
10-juil	584		1064	1429		1917	102,00
13-juil		745	1109		1595	1955	125,00
17-juil	622		1109	1469		1949	125,00
20-juil		742	1099		1581	1995	125,00
24-juil	614		1095	1509		2063	125,00
27-juil		729	1144		1699	2113	125,00
31-juil	652		1207	1621		2173	142,00
3-août		794	1208		1759	2109	142,00
7-août	645		1198	1546		1975	142,00
10-août		785	1134		1561	1879	142,00
14-août	575		1003	1322		1752	142,00
17-août		655	975		1403	1722	109,00
21-août	545		977	1295		1725	109,00
24-août		659	976		1408	1728	109,00
28-août	549		979	1298		1728	109,00
31-août		661	979		1409	1645	109,00
4-sept	552		979	1215		1475	109,00
7-sept		657	899		1159	1380	109,00
11-sept	465		729	942		1194	109,00
14-sept		483	696		948		68,20
18-sept	424		682			1142	68,20
21-sept		479			941		68,20
25-sept			668			1128	68,20
2-oct			666			1114	65,70
9-oct			664			1105	65,70
Toussaint 16-oct			655			1099	65,70
Toussaint 19-oct		482			941		65,70
Toussaint 23-oct			649				65,70
Toussaint 26-oct		482					65,70

JUSQU'À
-20%

EARLY BOOKING (sur prestations hôtelières)

- 20%** pour toute réservation effectuée avant le 28/02/2026 pour un séjour entre le 11/04 et le 30/06/2026 et entre le 13/09 et le 30/10/2026
- 15%** pour toute réservation effectuée avant le 28/02/2026 pour un séjour entre le 01/07 et le 12/09/2026

SUPPL. / NUIT / PERS.	11/04-11/06	12/06-15/08	16/08-30/10
Single standard	29,60	55,40	29,60

Taxes de séjour à payer sur place

OFFRE SPÉCIALE ANNULATION 15€
 voir p5

GARANTIE CARBURANT 12€
 voir p5



ADULTS ONLY



EBRLL038 HOTEL HELIOS ****

Prix par personne, voyage en autocar confort «First Class» aller et retour + séjour en chambre double, demi-pension

DÉPARTS	6j	7j	10j	13j	14j	17j	N+
Pâques France			747			1287	77,30
10-avr			747	978		1287	77,30
17-avr			747	978		1287	77,30
Pâques 24-avr			747		1056	1287	77,30
Pâques 27-avr	457	515	766	998		1361	77,30
Pâques 01-mai			766		1129	1384	77,30
Pâques 04-mai	457	534	766			1410	77,30
8-mai	457		820	1075		1464	77,30
11-mai		588	843		1178	1482	95,00
15-mai	480		815	1101		1513	79,80
18-mai		560	846		1227	1568	95,00
22-mai	511		892	1178		1595	95,00
25-mai		606	892		1282	1595	95,00
29-mai	511		901	1214		1658	95,00
1-juin		615	928		1282	1699	104,00
5-juin	538		928	1268		1742	104,00
8-juin		615	955		1387	1799	104,00
12-juin	538		969	1325		1867	104,00
15-juin		682	1038		1511	1947	118,00
19-juin	606		1080	1435		2059	118,00
22-juin		725	1080		1591	2214	118,00
26-juin	606		1117	1585		2346	118,00
29-juin		762	1229		1859	2483	156,00
3-juil	718		1348	1835		2503	156,00
6-juil		881	1367		2016	2522	162,00
10-juil	738		1387	1873		2522	162,00
13-juil		900	1387		2035	2549	162,00
17-juil	738		1387	1873		2624	162,00
20-juil		893	1380		2056	2732	162,00
24-juil	731		1407	1975		2813	162,00
27-juil		920	1488		2245	2894	189,00
31-juil	812		1569	2137		2894	189,00
3-août		1002	1569		2326	2894	189,00
7-août	812		1569	2137		2754	189,00
10-août		982	1550		2307	2512	189,00
14-août	793		1550	1997		2330	189,00
17-août		982	1429		1944	2088	189,00
21-août	672		1187	1573		1984	129,00
24-août		740	1126		1641	1896	129,00
28-août	611		1126	1469		1818	129,00
31-août		740	1083		1510	1704	129,00
4-sept	568		995	1303		1650	107,00
7-sept		640	948		1349	1625	107,00
11-sept	520		922	1223			100,00
14-sept		614	915		1317		100,00
18-sept	514		915			1618	100,00
21-sept		601	915		1304		100,00
25-sept			902			1536	100,00
2-oct			833			1469	100,00
9-oct			836			1557	89,00
Toussaint 16-oct			933			1515	103,00
Toussaint 19-oct		624			1206		103,00
Toussaint 23-oct			794				103,00
Toussaint 26-oct		532					79,80



PROMOTION EAU ET VIN OFFERTS pour les séjours jusqu'au 18/06/2026 et du 13/09 au 30/10/2026

SITUATION

Dans le centre animé de Lloret de Mar. A 150 m de la plage.

CHAMBRES

CHAMBRE STANDARD – max 2 pers. : équipée avec salle de bains (bain ou douche), WC, sèche-cheveux, téléphone, TV sat., air conditionné, mini-frigo, coffre-fort, terrasse.

CHAMBRE VUE PISCINE – max 2 pers. (avec suppl.).

INSTALLATIONS

Réception, ascenseurs, accès au restaurant par un escalier, bar, salon TV, salon de lecture, 1 piscine extérieure avec transats, terrasse/ solarium, spa et espace bien-être (avec suppl.). WiFi gratuit dans tout l'hôtel.

ANIMATIONS

Animation légère tous les jours en haute saison.

RESTAURATION

Tous les repas sont servis sous forme de buffet soigné et varié. Show cooking.



Remarque : hôtel recommandé aux adultes (les mineurs doivent être accompagnés d'un tuteur légal). Une carte de crédit valide ou un dépôt de 200 € par chambre sera exigé lors de l'enregistrement en guise de garantie.

JUSQU'À **-8%**

EARLY BOOKING (sur prestations hôtelières)

OFFRES NON-CUMULABLES

8% pour toute réservation effectuée minimum 90 jours avant l'arrivée pour les séjours du 11/04 au 18/06/2026 et les séjours entre le 23/08 et le 30/10/2026.

10% de réduction long séjour pour les séjours entre le 11/04 et le 18/06/2026 et entre le 23/08 et le 30/10/2026 pour un séjour de minimum 14 nuits.

SUPPL. / PERS.	6j	7j	10j	13j	14j	17j	J+
Demi-pension eau et vin à table	23,10	30,80	53,90	77,00	84,70	107,80	7,70
SUPPL./ NUIT / PERS.	11/04-12/05	13/05-18/06	19/06-02/07	03/07-30/07	31/07-22/08	23/08-05/09	
	25/10-30/10	06/09-24/10					
Double vue piscine	6,40	9,00	10,30	15,50	18,00	11,60	
	11/04-18/06	19/06-30/07	31/07-06/09-15/10	16/10-30/10			
Single standard	70%	80%	85%	75%			

Taxes de séjour à payer sur place



AUTOCAR VIP LINES



CONFORT ROYAL CLASS - voir p.6



SITUATION

A 500 mètres de la plage.
 A 300 mètres du centre.

CHAMBRES

CHAMBRE STANDARD – max 3 pers. : équipée avec salle de bains, WC, sèche-cheveux, air conditionné, téléphone, Tv Sat, frigo, balcon. Lit bébé (sur demande avec suppl.).

CHAMBRE VUE PISCINE – max 3 pers. (avec suppl.).

CHAMBRE SUPÉRIEURE – max 2ad. + 3enf. (avec suppl.) : avec une grande terrasse au dernier étage.

CHAMBRE FAMILY – max 4 pers. (avec suppl.) : avec 1 lit double + 2 lits séparés.

INSTALLATIONS

Réception, ascenseurs, bar, salon, 1 piscine extérieure avec une partie jacuzzi et transats, terrasse, salle de fitness, service de massage (avec suppl.). WiFi gratuit dans tout l'hôtel.

ANIMATIONS

Animations pour adultes et enfants en soirée durant la haute saison.

RESTAURATION

Tous les repas sont servis sous-forme de buffet, cuisine méditerranéenne et locale. Show cooking. Il est possible de demander des repas sans gluten (sous disponibilité).



L'hôtelier requiert une personne de minimum 21 ans par chambre.

EARLY BOOKING (sur prestations hôtelières)

– OFFRES CUMULABLES

10% pour toute réservation effectuée de minimum 7 nuits

7% pour toute réservation effectuée avant le 28/02/2026

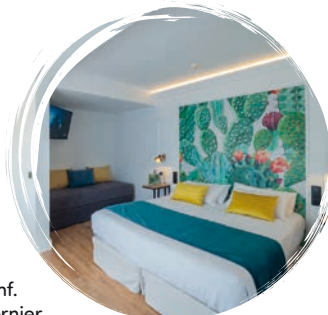

EBRLL054 HOTEL ACAPULCO ****

Prix par personne, voyage en autocar confort «First Class» aller et retour + séjour en chambre double, demi-pension

DÉPARTS	7j	10j	13j	14j	17j	N+
Pâques France		509			827	45,40
10-avr						
17-avr		509	645		829	45,40
Pâques 24-avr		511	655		847	45,40
Pâques 27-avr	375	519		710	854	45,40
Pâques 01-mai		545	689		881	47,90
Pâques 04-mai	402	545		737	881	47,90
8-mai		545	689		881	47,90
11-mai	402	545		737	881	47,90
15-mai		545	689		881	47,90
18-mai	402	545		737	901	47,90
22-mai		545	710		928	47,90
25-mai	402	566		785	949	47,90
29-mai		593	757		976	47,90
1-juin	429	593		812	976	54,70
5-juin		593	757		976	54,70
8-juin	429	593		812	999	54,70
12-juin		593	780		1029	54,70
15-juin	455	641		890	1106	54,70
19-juin		671	887		1176	54,70
22-juin	484	701		989	1206	62,20
26-juin		741	957		1246	62,20
29-juin	524	741		1029	1287	72,10
3-juil		741	998		1341	72,10
6-juil	524	782		1125	1382	72,10
10-juil		836	1094		1437	72,10
13-juil	579	836		1180	1437	86,00
17-juil		836	1094		1437	86,00
20-juil	573	830		1173	1464	86,00
24-juil		830	1121		1509	86,00
27-juil	573	864		1252	1543	86,00
31-juil		908	1199		1587	86,00
3-août	617	908		1296	1587	97,00
7-août		908	1199		1587	97,00
10-août	598	889		1277	1519	97,00
14-août		889	1131		1419	97,00
17-août	598	840		1128	1325	97,00
21-août		740	937		1185	97,00
24-août	499	695		944	1131	72,10
28-août		655	842		1091	72,10
31-août	459	646		894	1058	62,20
4-sept		646	810		1014	62,20
7-sept	446	610		814	967	62,20
11-sept		566	719		923	62,20
14-sept	401	554		758		51,00
18-sept		554			911	51,00
21-sept	389			746		51,00
25-sept		542			859	51,00
2-oct		503			820	51,00
9-oct		503			820	45,40
Toussaint 16-oct		515			833	45,40
Toussaint 19-oct	379			697		45,40
Toussaint 23-oct		515				45,40
Toussaint 26-oct	379					45,40

SUPPL. / PERS.	7j	10j	13j	14j	17j	J+
Double à usage single	75% sur le prix des nuits supplémentaires					
Double/triple vue piscine	15% sur le prix des nuits supplémentaires					
Double/triple/quad. Family	20% sur le prix des nuits supplémentaires					
Double/triple/quad. Supérieure	30% sur le prix des nuits supplémentaires					
Chambre 5 pers. Supérieure (max 2ad+3enf)	30% sur le prix des nuits supplémentaires					
Demi-pension eau et vin à table	10,00	17,50	25,00	27,50	35,00	2,50
Pension complète	34,80	60,90	87,00	95,70	121,80	8,70
Pension complète eau et vin à table	54,80	95,90	137,00	150,70	191,80	13,70

RÉDUC. / PERS. SUR PRESTATIONS HÔTELIÈRES (VOIR NUITS SUPPL)	
1er, 2ème * et 3ème ** enfant ((2-11)	50%
3ème et 4ème * adulte	15%

* uniquement en chambre Family et Supérieure / ** uniquement en chambre Supérieure
 Taxes de séjour à payer sur place



OFFERT : PETIT DÉJEUNER DU JOUR D'ARRIVÉE

SITUATION

Face à la mer (50m). A 500 m du centre-ville.

CHAMBRES

CHAMBRE STANDARD – max 2ad. + 1enf. : chambre lumineuse et décorée avec goût, équipée avec salle de bains (douche), WC, sèche-cheveux, mini-frigo, téléphone, Tv Sat., air conditionné, coffre-fort, balcon. Lit bébé disponible.

CHAMBRE VUE MER – max 2ad. + 1enf. (avec suppl.).

CHAMBRE FAMILY VUE MER – min/max 3ad. ou 2ad. + 2enf. (avec suppl.) : plus spacieuse.

INSTALLATIONS

Réception, ascenseurs, salon Tv, bars, 1 piscine extérieure pour les adultes avec bar et 1 piscine avec toboggans pour les enfants, 1 piscine d'eau salée (couverte et chauffée en basse saison). Le Vitality Spa (en suppl. : 10€/jour/pers.), accessible à-p-d 18 ans, avec sauna, hammam, douches sensorielles, soins de beauté et massages, espace détente « Chill Out Giardinetto » (adults only) avec piscine extérieure vue sur la mer, salle de fitness (adults only). Wifi gratuit dans tout l'hôtel.

ANIMATIONS

Programme d'animation et activités sportives pour les adultes. Mini-club pour les enfants (de 4 à 9 ans) de juillet à août.



RESTAURATION

Tous les repas sont servis sous forme de buffet avec show cooking, cuisine méditerranéenne, internationale et végétarienne. Restaurant Grill en plein air « Avi Pere » avec service à table : viandes et poissons à la braise (gratuit sur réservation et selon disponibilité), ouvert de mi-juin à mi-septembre en soirée. Restaurant terrasse vue mer « Café Ferretti » ouvert toute la journée (avec suppl.).



EBRLL017 HOTEL ROSAMAR & SPA ** SUP PROMO**

Prix par personne, voyage en autocar confort «First Class» aller et retour + séjour en chambre double, demi-pension

DÉPARTS	6j	7j	10j	13j	14j	17j	N+
Pâques France			610			1001	55,90
10-avr			610	778		1001	55,90
17-avr			610	778		1001	55,90
Pâques 24-avr		442	610		834	1001	55,90
Pâques 27-avr			629	797		1021	55,90
Pâques 04-mai	406	462	629		853	1021	55,90
8-mai	406		629	797		1021	55,90
11-mai		462	629		853	1061	55,90
15-mai	406		629	837		1114	55,90
18-mai		462	670		947	1154	55,90
22-mai	446		723	931		1208	55,90
25-mai		515	723		1000	1208	69,30
29-mai	446		723	931		1208	69,30
1-juin		515	723		1000	1208	69,30
5-juin	446		723	931		1208	69,30
8-juin		515	723		1000	1241	69,30
12-juin	446		723	964		1284	69,30
15-juin		541	782		1102	1343	69,30
19-juin	505		825	1066		1412	69,30
22-juin		585	825		1172	1438	80,20
26-juin	505		851	1117		1472	80,20
29-juin		610	876		1231	1497	80,20
3-juil	530		885	1151		1550	89,00
6-juil		619	885		1284	1593	89,00
10-juil	530		929	1239		1652	89,00
13-juil		663	972		1386	1695	89,00
17-juil	574		987	1297		1710	103,00
20-juil		671	981		1394	1733	103,00
24-juil	567		981	1320		1772	103,00
27-juil		671	1010		1462	1801	103,00
31-juil	597		1049	1388		1840	103,00
3-août		710	1049		1501	1840	113,00
7-août	597		1049	1388		1840	113,00
10-août		690	1029		1481	1788	113,00
14-août	577		1029	1336		1656	113,00
17-août		690	996		1317	1558	113,00
21-août	544		865	1106		1427	113,00
24-août		559	800		1120	1349	80,20
28-août	479		800	1028		1325	80,20
31-août		559	787		1084	1306	80,20
4-sept	467		763	986		1282	80,20
7-sept		522	744		1041	1251	74,10
11-sept	448		744	954		1227	74,10
14-sept		522	732		1004	1160	74,10
18-sept	436		708			1160	74,10
21-sept		485			937	1306	80,20
25-sept			664			1056	68,10
2-oct			604			995	55,90
9-oct			604			995	55,90
Toussaint 16-oct			617			1008	55,90
Toussaint 19-oct		449			840		55,90
Toussaint 23-oct			617				55,90
Toussaint 26-oct	449						55,90

SUPPL. / PERS.	6j	7j	10j	13j	14j	17j	J+
Double à usage single	75% sur le prix des nuits supplémentaires						
Double/triple (max 2ad+1enf) vue mer	43,8	58,4	102,2	146	160,6	204,4	14,6
Triple/quad. (max 2ad+2enf)	43,8	58,4	102,2	146	160,6	204,4	14,6
Family vue mer							
Pension complète	54,6	72,8	127,4	182	200,2	254,8	18,2
Pension complète avec vin et eau à table	65,7	87,6	153,3	219	240,9	306,6	21,9

RÉDUC. / PERS. SUR PRESTATIONS HÔTELIÈRES (VOIR NUITS SUPPL)	05/04-30/06	01/07-31/08	01/09-31/10
1er enfant (0-12)	100%	50%	100%
2ème * enfant (0-12)	50%	50%	50%
3ème adulte **	15%	15%	15%

* uniquement en chambre quadruple Family vue mer / ** uniquement en chambre triple Family vue mer
Taxes de séjour à payer sur place

EARLY BOOKING (valable sur la totalité du forfait)

- OFFRES CUMULABLES

15% pour toute réservation effectuée avant le 31/01/2026

10% pour toute réservation effectuée entre le 01/02 et le 01/03/2026

PENSION COMPLÈTE AU PRIX DE LA DEMI-PENSION

pour les séjours entre le 11/04 et le 29/04/26 et entre 10/10 et le 23/10/26





ALL INCLUSIVE FACULTATIF

(pour un séjour de minimum 10 jours / 7 nuits)

Repas : pension complète avec boissons incluses aux repas.

Snacks (de 11h00 à 13h00 et de 15h30 à 18h00) : buffet varié chaud et froid avec boissons (boissons rafraichissantes non alcoolisées et alcoolisées locales).

Bar (de 10h00 à 23h00) : boissons rafraichissantes non alcoolisées et alcoolisées locales (boissons de marque non incluses). Glaces classiques pour les enfants (de 10h00 à 23h00 de mai à septembre et de 11h00 à 18h00 le reste de l'année).

OFFERT : PETIT DÉJEUNER DU JOUR D'ARRIVÉE

SITUATION

A 300 m de la plage. A 500 m du centre-ville.

CHAMBRES

CHAMBRE STANDARD – max 3ad. ou 2ad. + 2enf. : équipée avec salle de bains, WC, sèche-cheveux, téléphone, Tv Sat., air conditionné, mini frigo, coffre-fort, balcon. Lit bébé disponible.

CHAMBRE VUE PARC AQUATIQUE – max 3ad. ou max 2ad. + 2enf. (avec suppl.).

APPARTEMENTS – max 2ad. + 3enf ou 3ad. + 1enf. : une chambre principale séparée et un salon avec deux canapés-lits, terrasse. (avec suppl.).

APPARTEMENTS VUE PARC AQUATIQUE – max 2ad. + 3enf ou 3ad. + 1enf. (avec suppl.).



INSTALLATIONS

Réception, ascenseurs, bars, salon Tv, 3 espaces aquatiques dont un avec toboggans (min 1m20), transats et parasols, terrasse, Aquacenter avec piscine (couverte et chauffée en basse saison), espace balnéo avec bain turc, sauna et jacuzzi (à-p-d de 18 ans). Salle de sport, espace multisports (basket, mini-foot, pétanque, mini-golf ...), aire de jeux. Wi-Fi gratuit dans tout l'hôtel.

ANIMATIONS

Programme d'animation pour adultes et enfants en journée et en soirée. Mini-club pour les enfants (4 à 7 ans), maxi-club (8 à 12 ans) disponible en juillet/août et mini-disco pour les enfants en soirée.

RESTAURATIONS

Tous les repas sont servis sous forme de buffet avec show cooking, cuisine méditerranéenne et internationale. Coin thématique au buffet (chaque jour différent) et buffet pour les enfants.

EBRLL039 HOTEL ROSAMAR GARDEN** PROMO**

Prix par personne, voyage en autocar confort «First Class» aller et retour + séjour en chambre double, demi-pension

DÉPARTS	6j	7j	10j	13j	14j	17j	N+
Pâques France			597			989	55,90
10-avr			597	765		989	55,90
17-avr			597	765		989	55,90
Pâques 24-avr			597		821	989	55,90
Pâques 27-avr		430	617	784		1008	55,90
Pâques 01-mai	393	449	617		840	1008	55,90
Pâques 04-mai			617	784		1008	55,90
8-mai	393	449	617	843		1066	55,90
11-mai			617		840	1066	55,90
15-mai	393	449	617	843		1144	55,90
18-mai			617		976	1202	55,90
22-mai	451	449	617	979		1280	55,90
25-mai			617		840	1008	55,90
29-mai	393	449	617	784		1008	55,90
1-juin			617		840	1008	55,90
5-juin	393	527	753	784		1008	55,90
8-juin			753		1054	1328	75,40
12-juin	451	527	753	1026		1391	75,40
15-juin			826		1190	1464	75,40
19-juin	524	616	889	1162		1567	75,40
22-juin			889		1294	1607	91,00
26-juin	524	616	929	1243		1661	91,00
29-juin			969		1387	1701	91,00
3-juil	565	669	983	1296		1780	105,00
6-juil			983		1466	1845	105,00
10-juil	565	669	1048	1427		1933	105,00
13-juil			114		1619	1999	105,00
17-juil	630	735	116	1515		2020	126,00
20-juil			1129		1635	2036	126,00
24-juil	624	735	1129	1530		2065	126,00
27-juil			1151		1686	2087	126,00
31-juil	646	735	1180	1581		2116	126,00
3-août			1180		1715	2116	134,00
7-août	646	735	1180	1581		2116	134,00
10-août			1161		1696	2056	134,00
14-août	626	735	1161	1520		1884	134,00
17-août			118		1483	1756	134,00
21-août	584	669	948	1222		1586	134,00
24-août			863		1228	1484	91,00
28-août	499	590	863	1120		1450	91,00
31-août			846		1177	1425	91,00
4-sept	482	590	812	1060		1391	91,00
7-sept			791		1121	1343	82,60
11-sept	460	543	791	1012		1289	82,60
14-sept			764		1041	1289	82,60
18-sept	434	543	711			1169	82,60
21-sept			477		935	1049	69,30
25-sept			658			982	55,90
2-oct			591			982	55,90
9-oct			591			982	55,90
Toussaint 16-oct			604			995	55,90
Toussaint 19-oct		436			827		55,90
Toussaint 23-oct			604				55,90
Toussaint 26-oct		436					55,90

SUPPL. / PERS.	6j	7j	10j	13j	14j	17j	J+
Double à usage single	75% sur le prix des nuits supplémentaires						
Double/triple/quad. (max 2ad+2enf) vue parc aquatique	18,30	24,40	42,70	61,00	67,10	85,40	6,10
Double*/triple/quad. appartement	43,60	54,50	76,30	109,00	119,90	152,60	10,90
Double*/triple/quad. / Cinq. (max 2ad + 3 enf). Appartement vue parc aquatique	68,00	85,00	119,00	170,00	187,00	238,00	17,00
Pension complète	72,80	91,00	127,40	182,00	200,20	254,80	18,20
All inclusive **	/	/	272,30	389,00	427,90	544,60	38,90

* les appartements pour les chambres doubles ne sont pas réservables entre le 20/06 et 31/08/2026
 ** pour un séjour de minimum 7 nuits

RÉDUC./ PERS.	6j	7j	10j	13j	14j	17j	J+
All inclusive enfant (0-12)*	/	/	34,30	49,00	53,90	68,60	4,90

* pour un séjour de minimum 7 nuits

RÉDUC./ PERS. SUR PRESTATIONS HÔTELIÈRES (VOIR NUITS SUPPL)	11/04-19/06	20/06-31/08	01/09-31/10
1er enfant (0-12)	100%	50%	100%
2ème et 3ème * enfant (0-12)	50%	50%	50%
3ème et 4ème * adulte	15%	15%	15%

* uniquement en appartement
 Taxes de séjour à payer sur place

EARLY BOOKING (valable sur la totalité du forfait)

15% pour toute réservation effectuée avant le 31/01/2026

10% pour toute réservation effectuée entre le 01/02 et le 01/03/2026

JUSQU'À
-15%

OFFRE SPÉCIALE ANNULATION 15€
 voir p5

GARANTIE CARBURANT 12€
 voir p5



ADULTS ONLY



OFFERT : PETIT DÉJEUNER DU JOUR D'ARRIVÉE

SITUATION

A 100 m de la mer. A 500 m du centre-ville.

CHAMBRES

CHAMBRE SUPÉRIEURE - max 3pers. : équipée avec salle de bains (douche), WC, sèche-cheveux, chaussons, téléphone, Tv sat., air conditionné, mini-frigo et bouilloire, coffre-fort, balcon.



INSTALLATIONS

Réception, ascenseurs, salon Tv, terrasse au 5e étage avec transats, 1 piscine extérieure avec transats et snackbar, centre de bien-être « Vitality Spa » (en suppl. : 12€/pers.) avec piscine intérieure chauffée, sauna, hammam, piscine hydromassage, espace détente avec lits thermiques, douches sensorielles et soins à la carte. Salle de fitness. WiFi gratuit dans tout l'hôtel.

ANIMATIONS

Musique live 3 soirs/sem. Activités sportives (zumba, danse latine, pilates, cardio ...) pour les plus de 16 ans au Rosamar & Spa Hôtel ainsi que spectacles en soirée.

RESTAURATION

Tous les repas sont servis sous forme de buffet avec show cooking, cuisine méditerranéenne et internationale. Coin thématique au buffet (chaque jour différent).



EBRLL078 HOTEL ROSAMAR ES BLAU ** SUP PROMO**

Prix par personne, voyage en autocar confort «First Class» aller et retour + séjour en chambre double supérieure, demi-pension

DÉPARTS	6j	7j	10j	13j	14j	17j	N+
Pâques France 10-avr			593			967	53,50
17-avr			593	754		967	53,50
Pâques 24-avr			593	754		967	53,50
Pâques 27-avr		433	593		807	967	53,50
Pâques 01-mai	399		612	773		987	53,50
Pâques 04-mai		452	612		826	987	53,50
8-mai	399		612	773		987	53,50
11-mai		452	612		826	1023	53,50
15-mai	399		612	809		1072	53,50
18-mai		452	649		911	1108	53,50
22-mai	435		698	894		1157	53,50
25-mai		501	698		960	1157	65,60
29-mai	435		698	894		1157	65,60
1-juin		501	698		960	1157	65,60
5-juin	435		698	894		1157	65,60
8-juin		501	698		960	1193	65,60
12-juin	435		698	931		1242	65,60
15-juin		526	760		1071	1304	65,60
19-juin	497		808	1042		1378	65,60
22-juin		575	808		1145	1404	77,80
26-juin	497		834	1093		1438	77,80
29-juin		601	859		1205	1463	77,80
3-juil	523		868	1127		1512	86,00
6-juil		609	868		1253	1552	86,00
10-juil	523		908	1207		1606	86,00
13-juil		649	948		1347	1646	86,00
17-juil	563		961	1260		1659	100,00
20-juil		656	955		1354	1682	100,00
24-juil	556		955	1283		1721	100,00
27-juil		656	984		1422	1750	100,00
31-juil	586		1023	1351		1789	100,00
3-août		695	1023		1461	1789	109,00
7-août	586		1023	1351		1789	109,00
10-août		676	1004		1441	1738	109,00
14-août	566		1004	1300		1611	109,00
17-août		676	972		1283	1517	109,00
21-août	535		846	1079		1390	109,00
24-août		549	783		1094	1308	77,80
28-août	471		783	996		1269	77,80
31-août		549	763		1035	1240	77,80
4-sept	452		724	928		1201	77,80
7-sept		498	702		974	1173	68,10
11-sept	429		702	901		1163	68,10
14-sept		498	697		959	1122	68,10
18-sept	425		687				65,60
21-sept		475			910		65,60
25-sept			647			1022	65,60
2-oct			587			961	53,50
9-oct			587			961	53,50
Toussaint 16-oct			600			974	53,50
Toussaint 19-oct		439			813		53,50
Toussaint 23-oct			600				53,50
Toussaint 26-oct		439					53,50

SUPL. / PERS.	6j	7j	10j	13j	14j	17j	J+
Pension complète vin et eau à table	58,50	78,00	136,50	195,00	214,50	273,00	19,50
Double supérieure à usage single	75% sur le prix des nuits supplémentaires						

RÉDUC./ PERS. SUR PRESTATIONS HÔTELIÈRES (VOIR NUITS SUPPL)	
3ème adulte	15%

Taxes de séjour à payer sur place

EARLY BOOKING (valable sur la totalité du forfait)

15% pour toute réservation effectuée avant le 31/01/2026

10% pour toute réservation effectuée entre le 01/02 et le 01/03/2026

PENSION COMPLÈTE AU PRIX DE LA DEMI-PENSION

pour les séjours entre le 11/04 et le 29/04/26 et entre le 10/10 et le 23/10/26.

JUSQU'À -15%



SITUATION

A 300 m de la plage. A 50 m du centre-ville.
 A 200 m des boutiques, bars et restaurants.

CHAMBRES

CHAMBRE STANDARD – max 2 pers. :
 équipée avec salle de bains (douche), WC,
 sèche-cheveux, téléphone, air conditionné,
 Tv Sat., coffre-fort, mini frigo, balcon
 (+/- 21m²). Lit bébé sur demande.

CHAMBRE VUE PISCINE – max 2 pers.
 (avec suppl.).

CHAMBRE SUPÉRIEURE – max 3 pers.
 (avec suppl.) : plus spacieuse avec un divan-lit
 (+/- 30m²).

CHAMBRE SUPÉRIEURE VUE PISCINE – max 3 pers. (avec suppl.).

CHAMBRE FAMILY VUE PISCINE – min/max 3ad. + 1enf. (avec suppl.) :
 plus spacieuse avec 4 lits simples (possibilité de lit double)(+/- 40m²).



INSTALLATION

Réception, ascenseurs, bars, salon Tv, piscine extérieure avec bassin pour enfants,
 transats, terrasse, espace aquatique pour les enfants, salle de fitness. Centre de
 bien-être « Cocoon » de 600m² (avec suppl. + 16 ans) avec piscine chauffée, sauna
 et massages. Espace « Rooftop » réservé aux adultes. WiFi gratuit dans tout l'hôtel
 et WiFi premium (avec suppl.).

ANIMATIONS

Programme d'animation pour adultes et enfants en journée et en soirée. Mini club
 pour les enfants (4 à 12 ans) en haute saison.



RESTAURATIONS

Un restaurant sous forme de buffet et deux restaurants à la carte (avec suppl.). Possibilité
 d'obtenir des repas adaptés pour les personnes avec un régime particulier (sur
 demande).

EBRLL080 HOTEL L'AZURE **SUP PROMO**

Prix par personne voyage en autocar confort «First Class» aller et retour + séjour en chambre double,
 demi-pension

DÉPARTS	6J	7J	10J	13J	14J	17J	N+
Pâques France			738			1257	74,20
10-avr			738	960		1259	74,20
17-avr			740	967		1268	74,20
Pâques 24-avr			744		1046	1272	74,20
Pâques 27-avr	464	518	766	992		1294	75,40
Pâques 01-mai			766		1067	1294	75,40
Pâques 04-mai	464	540	766	992		1294	75,40
8-mai			766		1067	1294	75,40
11-mai	464	540	766	992		1294	75,40
15-mai			766		1067	1294	75,40
18-mai	464	540	766	1022		1323	75,40
22-mai			766		1137	1392	75,40
25-mai	494	579	835	1091		1432	75,40
29-mai			835		1176	1432	85,00
1-juin	494	579	835	1091		1432	85,00
5-juin			835		1176	1491	85,00
8-juin	494	579	835	1150		1570	85,00
12-juin			920		1340	1678	85,00
15-juin	579	684	999	1337		1786	85,00
19-juin			1021		1471	1868	105,00
22-juin	601	714	1051	1448		1977	105,00
26-juin			1110		1639	2062	112,00
29-juin	661	793	1190	1612		2176	112,00
3-juil			1216		1779	2202	132,00
6-juil	687	827	1250	1673		2236	132,00
10-juil			1250		1814	2236	141,00
13-juil	687	821	1244	1711		2274	141,00
17-juil			1244		1807	2334	141,00
20-juil	680	821	1288	1815		2378	141,00
24-juil			1347		1911	2438	141,00
27-juil	725	880	1347	1815		2408	156,00
31-juil			1347		1970	2408	156,00
3-août	725	861	1299	1785		2349	156,00
7-août			1239		1862	2300	156,00
10-août	676	802	1170	1607		2062	156,00
14-août			1061		1625	1936	141,00
17-août	606	693	1004	1373		1768	141,00
21-août			945		1400	1679	114,00
24-août	550	634	913	1134		1585	114,00
28-août			878		1274	1530	99,00
31-août	517	586	842	1173		1465	99,00
4-sept			812		1173	1422	90,00
7-sept	481	556	805	1061		1392	90,00
11-sept			805		1136	1392	82,80
14-sept	474	544	740			1333	82,80
18-sept			731		1071	1259	82,80
21-sept			731			1251	74,20
25-sept			744			1251	74,20
2-oct						1263	74,20
9-oct							74,20
Toussaint 16-oct							74,20
Toussaint 19-oct		522			1041		74,20
Toussaint 23-oct			744				74,20
Toussaint 26-oct		522					74,20

SUPPL. / PERS. / NUIT	11/04-19/06	20/06-10/07	11/07-22/08
	30/08-30/10	23/08-29/08	
Single standard	43,30	58,10	76,60
	11/04-19/06	20/06-03/07	04/07-31/07
	06/09-30/10	23/08-05/09	16/08-22/08
Double vue piscine	7,40	11,10	13,60
Triple Supérieure	7,40	11,10	13,60
Double/triple Supérieure vue piscine	13,60	19,80	26,00
Pension complète	13,60	/	13,60

RÉDUC./ PERS. SUR PRESTATIONS HÔTELIÈRES (VOIR NUITS SUPPL)	11/04-19/06	20/06-29/08	30/08-30/10
1er ** enfant (2-13)	50%	25%	50%
2ème *** enfant (2-13)	50%	40%	50%
3ème ** adulte	20%	20%	20%
1 ad.+ 1 enf. (2-13)	20%	/	20%

** Valable uniquement en chambre Supérieure et Supérieure vue piscine

*** Valable uniquement en chambre quadruple Family vue piscine

Taxes de séjour à payer sur place

EARLY BOOKING (valable sur la totalité du forfait)

- 20%** pour toute réservation effectuée avant le 31/12/2025
- 15%** pour toute réservation effectuée entre le 01/01 et le 31/01/2026
- 10%** pour toute réservation effectuée entre le 01/02 et le 28/02/2026
- 5%** pour toute réservation effectuée entre le 01/03 et le 31/03/2026
- 10%** de réduction supplémentaire pour toute réservation effectuée avant le 31/12/2025 pour un séjour de minimum 7 nuits



OFFRE SPÉCIALE ANNULATION 15€
voir p5

GARANTIE CARBURANT 12€
voir p5

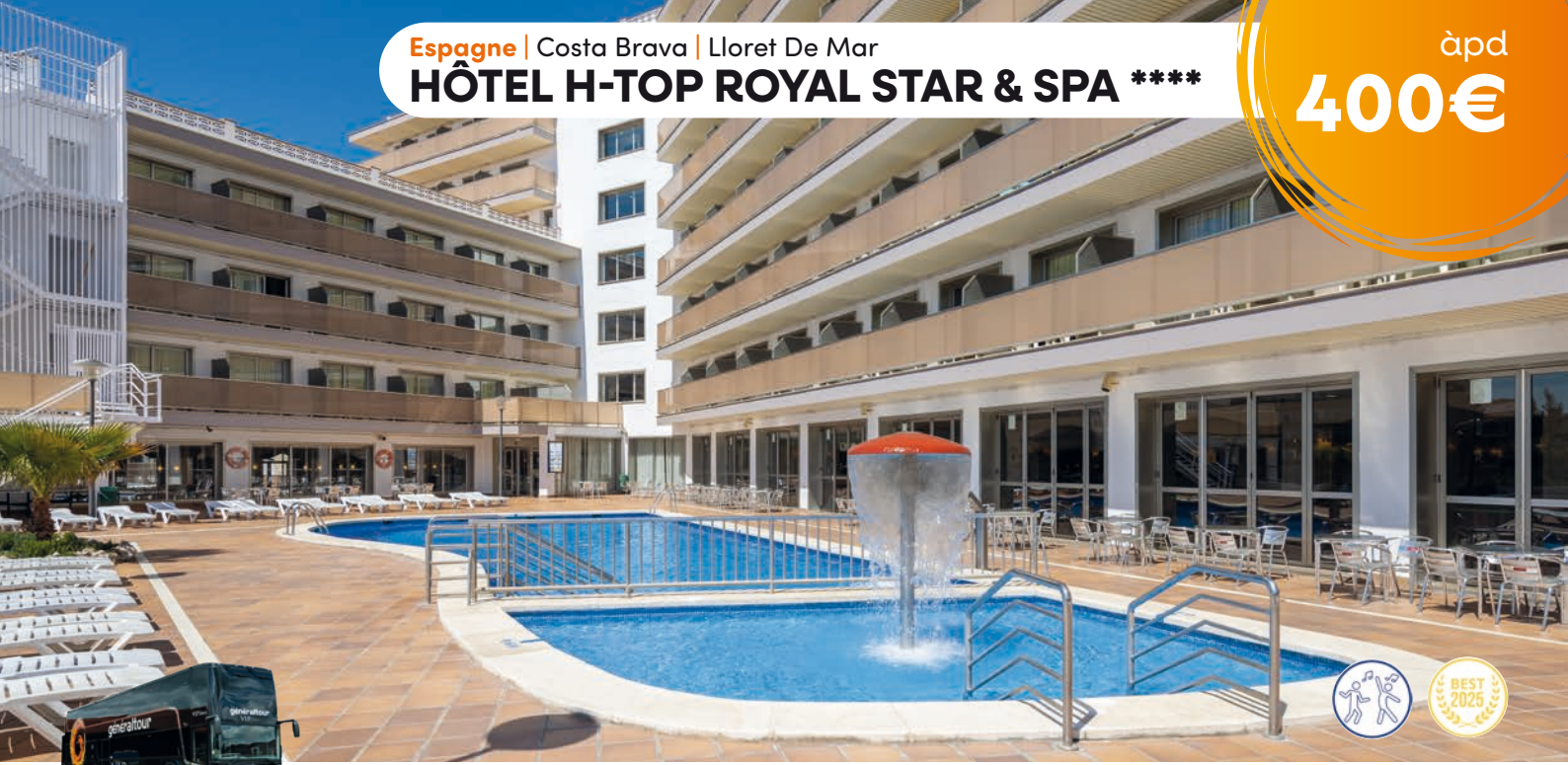

ALL INCLUSIVE FACULTATIF

ALL INCLUSIVE PREMIUM : Pension complète sous-forme de buffets. Boissons nationales avec et sans alcool de 10h00 à 23h00 au bar, choix limité de boissons de marques haut de gamme. Sélection de snacks de 10h30 à 12h00 et de 15h30 à 18h00.

ALL INCLUSIVE GOLD : All in premium avec des boissons alcoolisées internationales (ex : Smirnoff, Ricard, Martini, Gordon,...) et avec un plus grand choix de cocktails avec ou sans alcool.

DEMI PENSION OU PENSION COMPLETE SILVER : Boissons aux repas : eau, softs, bière et vin.

Top Passport : accédez gratuitement en haute saison aux établissements Htop Hotels et profitez de leurs installations communes, bars et restaurants jusqu'à 19h. L'accès est limité à 1 visite par hôtel et par séjour. Les conditions d'utilisation du Top Passport sont disponibles à la réception.

SITUATION

A 800 m du centre-ville. A 500 m de la plage.

CHAMBRES

CHAMBRE STANDARD – max 4 pers. : équipée avec salle de bain, WC, sèche-cheveux, Tv Sat., téléphone, air conditionné, coffre-fort (avec suppl.), mini frigo (avec suppl.), balcon. Configuration chambre triple et quadruple : 1 lit double et 1 divan-lit.

CHAMBRE VUE PISCINE – max 4 pers. (avec suppl.).



INSTALLATIONS

Réception, ascenseurs, bar, salon Tv, 2 piscines extérieures dont 1 pour les enfants, transats, terrasse, 1 piscine intérieure chauffée (à réserver sur place), salle de fitness, aire de jeux. Centre de bien-être avec sauna et hammam (avec suppl.). WiFi gratuit dans tout l'hôtel.

ANIMATIONS

Programme d'animation pour adultes et enfants en journée et en soirée. Mini club pour les enfants (4 à 12 ans) en haute saison.

RESTAURATION

Tous les repas sont servis sous forme de buffet. Show cooking. Possibilité d'obtenir des repas adaptés pour les personnes avec un régime particulier (sur demande). Boissons au restaurant : eau, softs, bières et vin : self-service.

EARLY BOOKING (valable sur la totalité du forfait)

- 30%** pour toute réservation effectuée avant le 31/12/2025
- 25%** pour toute réservation effectuée entre le 01/01 et le 31/01/2026
- 20%** pour toute réservation effectuée entre le 01/02 et le 28/02/2026
- 10%** de réduction supplémentaire pour toute réservation effectuée avant le 28/02/2026 pour un séjour de minimum 7 nuits



EBRLL044 HOTEL HTOP ROYAL STAR ** PROMO**

Prix par personne voyage en autocar confort «First Class» aller et retour + séjour en chambre double, demi-pension

DÉPARTS	6j	7j	10j	13j	14j	17j	N+
Pâques France 10-avr			604			1002	56,90
17-avr			604	774		1004	56,90
Pâques 24-avr			606	781		1013	56,90
Pâques 27-avr		436	610		842	1017	56,90
Pâques 01-mai	400		632	806		1038	58,10
Pâques 04-mai		458	632		864	1038	58,10
8-mai	400		632	806		1038	58,10
11-mai		458	632		864	1038	58,10
15-mai	400		632	806		1038	58,10
18-mai		458	632		864	1064	58,10
22-mai	400		632	832		1099	58,10
25-mai		458	658		925	1125	58,10
29-mai	425		692	893		1160	58,10
1-juin		492	692		959	1160	66,70
5-juin	425		692	893		1160	66,70
8-juin		492	692		959	1219	66,70
12-juin	425		692	952		1298	66,70
15-juin		518	778		1124	1402	66,70
19-juin	511		857	1135		1505	66,70
22-juin		597	875		1246	1572	87,00
26-juin	529		900	1226		1661	87,00
29-juin		622	948		1383	1724	93,00
3-juil	577		1012	1353		1808	93,00
6-juil		686	1027		1482	1823	109,00
10-juil	592		1047	1388		1843	109,00
13-juil		706	1047		1502	1843	114,00
17-juil	592		1047	1388		1843	114,00
20-juil		699	1040		1495	1881	114,00
24-juil	586		1040	1426		1940	114,00
27-juil		699	1085		1599	1985	114,00
31-juil	630		1144	1530		2044	114,00
3-août		759	1144		1658	2014	129,00
7-août	630		1144	1500		1955	129,00
10-août		739	1095		1550	1854	129,00
14-août	581		1036	1340		1721	129,00
17-août		680	984		1365	1621	114,00
21-août	529		910	1166		1487	114,00
24-août		606	862		1183	1407	95,00
28-août	481		802	1026		1313	95,00
31-août		547	770		1057	1260	80,30
4-sept	449		736	938		1200	80,30
7-sept		499	702		964	1160	71,70
11-sept	415		677	874		1136	71,70
14-sept		474	671		933	1078	65,50
18-sept	409		671			1078	65,50
21-sept		462			868		65,50
25-sept			606			1004	65,50
2-oct			597				56,90

SUPPL. / PERS.	6j	7j	10j	13j	14j	17j	J+
Double/triple/quadruple piscine	20% sur le prix des nuits supplémentaires						
Demi pension silver	11,10	14,80	25,90	37,00	40,70	51,80	3,70
Pension complète	22,20	29,60	51,80	74,00	81,40	103,60	7,40
Pension complète silver	40,80	54,40	95,20	136,00	149,60	190,40	13,60
All inclusive	85,20	113,60	198,80	284,00	312,40	397,60	28,40
All inclusive Gold	155,70	207,60	363,30	519,00	570,90	726,60	51,90

SUPPL. / NUIT / PERS.	11/04-19/06	20/06-29/08	30/08-09/10
Single standard	37,10	49,40	37,10

RÉDUC. / PERS. SUR PRESTATIONS HÔTELIÈRES (VOIR NUITS SUPPL)	
1er enfant (2-13)	50%
2ème enfant (2-13)	50%
3ème et 4ème adulte	20%

Taxes de séjour à payer sur place



ALL INCLUSIVE FACULTATIF

ALL INCLUSIVE PREMIUM : Pension complète sous-forme de buffets. Boissons nationales avec et sans alcool de 10h00 à 23h00 au bar, choix limité de boissons de marques haut de gamme. Sélection de snacks de 10h30 à 12h00 et de 15h30 à 18h00.

ALL INCLUSIVE GOLD : All in premium avec des boissons alcoolisées internationales (ex : Smirnoff, Ricard, Martini, Gordon,...) et avec un plus grand choix de cocktails avec ou sans alcool.

DEMI PENSION OU PENSION COMPLETE SILVER : Boissons aux repas : eau, softs, bière et vin.

Top Passport : accédez gratuitement en haute saison aux établissements Htop Hotels et profitez de leurs installations communes, bars et restaurants jusqu'à 19h. L'accès est limité à 1 visite par hôtel et par séjour. Les conditions d'utilisation du Top Passport sont disponibles à la réception.

SITUATION

A 100 m de la plage de Fenals.
 A 1 km du centre-ville.

CHAMBRES

CHAMBRE STANDARD – max 3 pers. : équipée avec salle de bains (douche), WC, sèche-cheveux, Tv Sat., téléphone, air conditionné, coffre-fort, mini-frigo (avec suppl.), balcon. Lit bébé sur demande.

CHAMBRE VUE PISCINE – max 3 pers. (avec suppl.).



INSTALLATIONS

Réception, ascenseurs, salon Tv, bars, 1 piscine extérieure avec transats, Jungle pool pour les enfants, terrasse réservée aux adultes avec jacuzzis (en haute saison), aire de jeux, billard (avec suppl.). WiFi gratuit dans tout l'hôtel.

ANIMATIONS

Programme d'animation pour les adultes et les enfants en journée et en soirée. Mini club pour les enfants (4 à 12 ans) en haute saison.

RESTAURATION

Tous les repas sont servis sous forme de buffet. Show cooking. Possibilité d'obtenir des repas adaptés pour les personnes avec un régime particulier (sur demande). Boissons au restaurant : eau, softs, bière et vin : self-service.

EBRLL043 HOTEL HTOP AMATISTA **** PROMO

Prix par personne voyage en autocar confort «First Class» aller et retour + séjour en chambre double, demi-pension

DÉPARTS	6j	7j	10j	13j	14j	17j	N+
Pâques France 10-avr			630			1054	60,60
17-avr			630	812		1056	60,60
Pâques 24-avr			632	818		1065	60,60
Pâques 27-avr			636		883	1069	60,60
Pâques 01-mai	411	451	658	843		1090	61,80
Pâques 04-mai		472	658		905	1090	61,80
8-mai	411		658	843		1090	61,80
11-mai		472	658		905	1090	61,80
15-mai	411		658	843		1090	61,80
18-mai		472	658		905	1116	61,80
22-mai	411		658	869		1151	61,80
25-mai		472	684		966	1177	61,80
29-mai	437		718	930		1211	61,80
1-juin		507	718		1000	1211	70,50
5-juin	437		718	930		1211	70,50
8-juin		507	718		1000	1271	70,50
12-juin	437		718	989		1350	70,50
15-juin		533	803		1164	1454	70,50
19-juin	522		883	1172		1557	70,50
22-juin		612	901		1287	1628	90,00
26-juin	540		926	1267		1722	90,00
29-juin		637	978		1433	1796	96,00
3-juil	592		1047	1410		1895	96,00
6-juil		706	1069		1554	1917	114,00
10-juil	614		1099	1462		1947	114,00
13-juil		735	1099		1583	1947	121,00
17-juil	614		1099	1462		1947	121,00
20-juil		729	1092		1577	1981	121,00
24-juil	608		1092	1497		2035	121,00
27-juil		729	1133		1672	2076	121,00
31-juil	649		1188	1592		2130	121,00
3-août		783	1188		1726	2103	135,00
7-août	649		1188	1564		2049	135,00
10-août		764	1141		1625	1942	135,00
14-août	602		1087	1403		1794	135,00
17-août		710	1026		1417	1682	121,00
21-août	542		932	1198		1534	121,00
24-août		616	882		1218	1452	98,00
28-août	491		827	1062		1363	98,00
31-août		561	796		1098	1312	84,00
4-sept	460		762	975		1252	84,00
7-sept		514	728		1005	1212	75,40
11-sept	426		703	911		1187	75,40
14-sept		489	697		974		69,20
18-sept	420		697			1129	69,20
21-sept		476			909		69,20
25-sept			632			1056	69,20
2-oct			623			1047	60,60
9-oct			623			1047	60,60
Toussaint 16-oct			636			1060	60,60
Toussaint 19-oct		455			879		60,60
Toussaint 23-oct							60,60
Toussaint 26-oct		455					60,60

SUPPL. / PERS.	6j	7j	10j	13j	14j	17j	J+
Double/triple vue piscine	20% sur le prix des nuits supplémentaires						
Demi pension silver	11,10	14,80	25,90	37,00	40,70	51,80	3,70
Pension complète	22,20	29,60	51,80	74,00	81,40	103,60	7,40
Pension complète silver	40,80	54,40	95,20	136,00	149,60	190,40	13,60
All inclusive	85,20	113,60	198,80	284,00	312,40	397,60	28,40
All inclusive Gold	155,70	207,60	363,30	519,00	570,90	726,60	51,90

SUPPL. / NUIT / PERS.	11/04-19/06	20/06-29/08	30/08-30/10
Single standard	37,10	100% **	37,10

** sur le prix des prestations hôtelières

RÉDUC. / PERS. SUR PRESTATIONS HÔTELIÈRES (VOIR NUITS SUPPL)	
1er enfant (2-13)	50%
3ème adulte	20%

Taxes de séjour à payer sur place

EARLY BOOKING (valable sur la totalité du forfait)

- 30%** pour toute réservation effectuée avant le 31/12/2025
- 25%** pour toute réservation effectuée entre le 01/01 et le 31/01/2026
- 20%** pour toute réservation effectuée entre le 01/02 et le 28/02/2026
- 10%** de réduction supplémentaire pour toute réservation effectuée avant le 28/02/2026 pour un séjour de minimum 7 nuits



OFFRE SPÉCIALE ANNULATION 15€ voir p5

GARANTIE CARBURANT 12€ voir p5



ALL INCLUSIVE FACULTATIF

ALL INCLUSIVE CLASSIC : Pension complète sous-forme de buffets. Boissons nationales avec et sans alcool de 10h00 à 23h00 au bar. Sélection de snacks de 10h30 à 12h00 et de 15h30 à 18h00.

ALL INCLUSIVE GOLD : All in classique avec des boissons alcoolisées internationales (ex : Smirnoff, Ricard, Martini, Gordon,...) et avec un plus grand choix de cocktails avec ou sans alcool.

DEMI PENSION OU PENSION COMPLETE SILVER : Boissons aux repas : eau, softs, bière et vin.

Top Passport : accédez gratuitement en haute saison aux établissements Htop Hotels et profitez de leurs installations communes, bars et restaurants jusqu'à 19h. L'accès est limité à 1 visite par hôtel et par séjour. Les conditions d'utilisation du Top Passport sont disponibles à la réception.

SITUATION

A 400 m de la plage de Fenals.
A 900 m du centre-ville de Lloret de Mar.

CHAMBRES

CHAMBRE STANDARD – max 3 ad. + 1 enf. : équipée avec salle de bains, WC, Tv sat., téléphone, sèche-cheveux, air conditionné, balcon.

CHAMBRE VUE PISCINE – max 3 pers. (avec suppl.).

CHAMBRE SUPÉRIEURE – max 3 pers. (avec suppl.) : plus moderne.

CHAMBRE SUPÉRIEURE VUE PISCINE – max 3 pers. (avec suppl.).



INSTALLATIONS

Réception, ascenseurs, bars, salon Tv, 2 piscines extérieures dont une pour les enfants, transats, terrasse, centre de bien-être avec bain turc et piscine intérieure (à réserver sur place), terrasse avec jacuzzi, salle de jeux, ping-pong et billard (avec suppl.). WiFi gratuit dans tout l'hôtel.

ANIMATIONS

Programme d'animation pour adultes et enfants en journée et en soirée. Mini club pour les enfants (4 à 12 ans) en haute saison.

RESTAURATION

Tous les repas sont servis sous forme de buffet. Possibilité d'obtenir des repas adaptés pour les personnes avec un régime particulier (sur demande). Boissons au restaurant : eau, softs, bière et vin : self-service.

EARLY BOOKING (valable sur la totalité du forfait)

- 30%** pour toute réservation effectuée avant le 31/12/2025
- 25%** pour toute réservation effectuée entre le 01/01 et le 31/01/2026
- 20%** pour toute réservation effectuée entre le 01/02 et le 28/02/2026
- 10%** de réduction supplémentaire pour toute réservation effectuée avant le 28/02/2026 pour un séjour de minimum 7 nuits

JUSQU'À -30%

EBRLL067 HOTEL HTOP PALM BEACH * PROMO**

Prix par personne voyage en autocar confort «First Class» aller et retour + séjour en chambre double, demi-pension

DÉPARTS	6j	7j	10j	13j	14j	17j	N+
Pâques France 10-avr			526			846	45,70
17-avr			526	663		849	45,70
Pâques 24-avr			529	669		857	45,70
Pâques 27-avr			532		720	861	45,70
Pâques 01-mai	366	391	554	695		883	47,00
Pâques 04-mai			554		742	883	47,00
8-mai	366	413	554	695		883	47,00
11-mai		413	554		742	883	47,00
15-mai	366		554	695		883	47,00
18-mai		413	554		742	898	47,00
22-mai	366		554	710		917	47,00
25-mai		413	569		776	932	47,00
29-mai	381		589	744		952	47,00
1-juin		433	589		796	952	51,90
5-juin	381		589	744		952	51,90
8-juin		433	589		796	985	51,90
12-juin	381		589	778		1030	51,90
15-juin		459	648		900	1096	51,90
19-juin	440		692	889		1151	51,90
22-juin		503	700		962	1225	63,00
26-juin	448		710	973		1324	63,00
29-juin		513	776		1127	1416	65,50
3-juil	514		865	1154		1540	65,50
6-juil		602	891		1277	1566	88,00
10-juil	540		926	1215		1601	88,00
13-juil		637	926		1311	1601	96,00
17-juil	540		926	1215		1601	96,00
20-juil		630	919		1305	1635	96,00
24-juil	534		919	1249		1689	96,00
27-juil		630	960		1400	1730	96,00
31-juil	575		1015	1344		1784	96,00
3-août		685	1015		1454	1757	110,00
7-août	575		1015	1317		1703	110,00
10-août		665	968		1354	1581	110,00
14-août	528		914	1141		1403	110,00
17-août		611	838		1100	1284	96,00
21-août	453		715	899		1136	96,00
24-août		487	671		909	1077	65,50
28-août	409		647	815		1032	65,50
31-août		463	631		848	1004	59,30
4-sept	393		611	767		969	59,30
7-sept		430	586		788	940	54,40
11-sept	368		571	723		925	54,40
14-sept		415	567		770	925	50,70
18-sept	364		567			892	50,70
21-sept		402			727		50,70
25-sept			525			845	50,70
2-oct			520				45,70

SUPPL. / PERS.	6j	7j	10j	13j	14j	17j	J+
Double/triple vue piscine	20% sur le prix des nuits supplémentaires						
Double/triple supérieure	20% sur le prix des nuits supplémentaires						
Double/triple supérieure vue piscine	25% sur le prix des nuits supplémentaires						
Demi pension silver	7,50	10,00	17,50	25,00	27,50	35,00	2,50
Pension complète	14,70	19,60	34,30	49,00	53,90	68,60	4,90
Pension complète silver	29,70	39,60	69,30	99,00	108,90	138,60	9,90
All inclusive	74,10	98,80	172,90	247,00	271,70	345,80	24,70
All inclusive Gold	144,60	192,80	337,40	482,00	530,20	674,80	48,20

SUPPL. / NUIT / PERS.	11/04-19/06	20/06-29/08	30/08-09/10
Single standard	30,90	43,30	30,90

RÉDUC./ PERS. SUR PRESTATIONS HÔTELIÈRES (VOIR NUITS SUPPL.)	
1er enfant (2-13)	50%
2ème enfant (2-13)	50%
3ème adulte	20%

Taxes de séjour à payer sur place



AUTOCAR VIP LINES



CONFORT ROYAL CLASS - voir p.6



ALL INCLUSIVE FACULTATIF

Repas : pension complète avec les boissons incluses aux repas.
Bar : (de 10h00 à 23h00) : boissons rafraîchissantes, eau, bière, vin maison, café, thé, jus, boissons non alcoolisées et alcoolisées locales.
Snack-bar : (de 10h00 à 18h00) : sandwichs, chips, fruits, glaces.
Bar de la piscine : (de 10h à 17h30 – uniquement en juillet / août) : eau, bière et boissons rafraîchissantes locales, sandwichs, chips, glaces et fruits.

SITUATION

A 400m de la plage de Fenals. A 450m du centre-ville. A 150m des bars, restaurants et commerces.

CHAMBRES

CHAMBRE STANDARD – max 2ad. + 2enf. : équipée avec salle de bains, WC, sèche-cheveux, Tv Sat., téléphone, air conditionné, coffre-fort (avec suppl.), mini frigo (avec suppl.), balcon. Lit bébé disponible (sur demande).



INSTALLATIONS

Réception, ascenseurs, bar, salon Tv, 1 piscine extérieure pour adultes avec pataugeoire pour les enfants, transats, terrasse, aire de jeux, salle de jeux avec billard (avec suppl.), ping-pong, salle de fitness (avec suppl.). WiFi gratuit dans les zones communes et WiFi Premium disponible (avec suppl.).

ANIMATIONS

Programme d'animation pour adultes et enfants en journée et en soirée. Mini club pour les enfants (4 à 12 ans) en juillet et août.



RESTAURATION

Tous les repas sont servis sous forme de buffet. Show cooking. Menus adaptés au régime sans gluten et sans allergène (sur demande).

EBRLL052 HOTEL SAMBA ***

Prix par personne, voyage en autocar confort «First Class» aller et retour + séjour en chambre double, demi-pension

DÉPARTS	6J	7J	10J	13J	14J	17J	N+
Pâques France 10-avr			560			875	45,10
17-avr			560	695		875	45,10
Pâques 24-avr			560	695		875	45,10
Pâques 27-avr			560		740	875	45,10
Pâques 01-mai	399	425	579	714		895	45,10
Pâques 04-mai			579		760	895	45,10
8-mai	399	444	579	714		895	45,10
11-mai		444	579		760	908	45,10
15-mai	399		579	728		926	45,10
18-mai		444	593		791	940	45,10
22-mai	413		611	760		958	45,10
25-mai		462	611		809	958	49,60
29-mai	413		611	760		958	49,60
1-juin		462	611		809	958	49,60
5-juin	413		611	760		958	49,60
8-juin		462	611		809	1018	49,60
12-juin	413		611	819		1098	49,60
15-juin		488	696		975	1195	49,60
19-juin	498		776	996		1290	49,60
22-juin		568	788		1081	1301	69,50
26-juin	510		803	1023		1317	69,50
29-juin		583	803	1023	1097	1317	73,40
3-juil	510		803		1097	1367	73,40
6-juil		583	803	1074		1434	73,40
10-juil	510		803			1484	73,40
13-juil		583	854		1214	1551	73,40
17-juil	560		920	1191		1545	90,00
20-juil		644	914		1274	1545	90,00
24-juil	554		914	1184		1545	90,00
27-juil		644	914		1274	1545	90,00
31-juil	554		914	1184		1545	90,00
3-août		644	914		1274	1506	90,00
7-août	554		914	1146		1455	90,00
10-août		624	856		1165	1339	90,00
14-août	496		805	978		1210	90,00
17-août		573	747		978	1127	77,20
21-août	438		669	818		1016	77,20
24-août		496	644		843	991	57,90
28-août	413		611	760		958	57,90
31-août		462	611		809	948	49,60
4-sept	413		611	750		935	49,60
7-sept		449	588		774	913	49,60
11-sept	390		575	714		900	49,60
14-sept		436	575		761		46,40
18-sept	390		575			900	46,40
21-sept		424			748		46,40
25-sept			563			887	46,40
2-oct			563			887	46,40
9-oct			563			887	46,40
Toussaint 16-oct			575			906	46,40
Toussaint 19-oct		436			767		46,40
Toussaint 23-oct			582				46,40
Toussaint 26-oct		443					46,40

SUPPL. / NUIT / PERS.	11/04-19/09	20/06-17/07	18/07-28/08
	29/08-30/10		
Single standard	25,70	38,60	51,50
	11/04-17/07		
Pension complète	6,40	9,00	6,40
All inclusive	14,80	21,90	14,80

RÉDUC./ PERS. SUR PRESTATIONS HÔTELIÈRES (VOIR NUITS SUPPL)	11/04-17/07	18/07-28/08	29/08-30/10
1er enfant (2-12)	100%	100%	100%
2ème enfant (2-12)	50%	50%	50%
3ème adulte	20%	20%	20%
1 ad. + 1 enf. (2-12)	50%	/	50%

Taxes de séjour à payer sur place

LONG STAY

10 % pour toute réservation effectuée de minimum 10 nuits pour un séjour entre le 11/04 et le 17/07/2026 et entre le 29/08 et le 30/10/2026

JUSQU'À
-10%



SITUATION

A 350 m de la plage. A 300 m des bars, restaurants et commerces. L'hôtel offre une vue imprenable sur Lloret.

CHAMBRES

CHAMBRE STANDARD – max 3 pers.: équipée avec salle de bains (bain ou douche), WC, sèche-cheveux, TV sat., téléphone, air conditionné, coffre-fort, mini frigo, balcon ou jardin.

CHAMBRE CONFORT – max 3 pers. (avec suppl.): vue latérale mer.

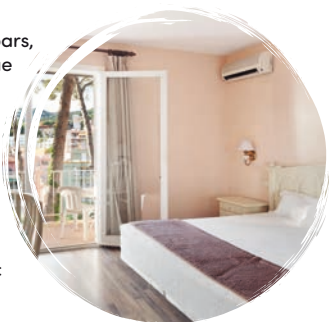

INSTALLATIONS

Réception, bar, piscine extérieure, transats, terrasse avec vue panoramique sur la mer, jardin avec espace détente, ping-pong, billard, volley-ball. Massages (avec suppl.). WiFi gratuit dans tout l'hôtel.

Animations

Divertissements en soirée : musique live, spectacle de flamenco ...

RESTAURATION

Tous les repas sont servis sous-forme de buffet. Show cooking. Coin bio - végétarien quotidien.



Remarque : hôtel recommandé aux adultes.

EBRLL071 HOTEL ROGER DE FLOR **** PROMO

Prix par personne voyage en autocar confort «First Class» aller et retour + séjour en chambre double, demi-pension

DÉPARTS	7j	10j	13j	14j	17j	N+
Pâques France		580			987	58,10
10-avr						
17-avr		580	755		994	58,10
Pâques 24-avr		588	784		1046	58,10
Pâques 27-avr	414	610		872	1069	58,10
Pâques 01-mai		652	848		1110	65,50
Pâques 04-mai	455	652		914	1110	65,50
8-mai		652	848		1110	65,50
11-mai	455	652		914	1115	65,50
15-mai		652	853		1125	65,50
18-mai	455	657		928	1132	65,50
22-mai		666	870		1142	65,50
25-mai	465	669		941	1145	68,00
29-mai		669	873		1145	68,00
1-juin	465	669		941	1204	68,00
5-juin		669	932		1283	68,00
8-juin	465	728		1079	1342	68,00
12-juin		807	1071		1422	68,00
15-juin	570	833		1184	1447	88,00
19-juin		833	1096		1447	88,00
22-juin	570	833		1184	1499	88,00
26-juin		833	1148		1568	88,00
29-juin	570	885		1305	1620	88,00
3-juil		954	1269		1690	88,00
6-juil	639	954		1374	1764	105,00
10-juil		954	1343		1863	105,00
13-juil	639	1028		1547	1937	105,00
17-juil		1127	1516		2042	105,00
20-juil	731	1121		1646	2054	130,00
24-juil		1127	1535		2079	130,00
27-juil	738	1145		1689	2097	130,00
31-juil		1164	1572		2116	136,00
3-août	756	1164		1708	2116	136,00
7-août		1164	1572		2116	136,00
10-août	737	1145		1688	2041	136,00
14-août		1145	1497		1967	136,00
17-août	737	1089		1559	1911	136,00
21-août		1015	1367		1837	136,00
24-août	663	1015		1485	1748	117,00
28-août		1015	1278		1629	117,00
31-août	663	926		1277	1540	117,00
4-sept		807	1071		1422	117,00
7-sept	531	794		1145	1390	88,00
11-sept		794	1039		1365	88,00
14-sept	531	776		1102		88,00
18-sept		751			1175	88,00
21-sept	494			918		81,60
25-sept		591			1015	81,60
2-oct		591			1015	60,60
9-oct		591			998	60,60
Toussaint 16-oct		587			993	60,60
Toussaint 19-oct	413			819		58,10
Toussaint 23-oct		587				58,10
Toussaint 26-oct	413					58,10

SUPPL. / PERS.	7j	10j	13j	14j	17j	J+
Double Confort	24,80	43,40	62,00	68,20	86,80	6,20
Demi pension eau et vin à table	14,80	25,90	37,00	40,70	51,80	3,70

SUPPL. / PERS. / NUIT	11/04-03/07	04/07-04/09	05/09-30/10
Single standard	24,70	29,70	24,70
Pension complète	12,40	/	12,40
Pension complète eau et vin à table	19,80	/	19,80

RÉDUC./ PERS. SUR PRESTATIONS HÔTELIÈRES (VOIR NUITS SUPPL)	
1er enfant (2-12)	50%
3ème adulte	15%

Taxes de séjour à payer sur place

EARLY BOOKING (valable sur la totalité du forfait)

– OFFRES NON-CUMULABLES

- 20%** pour toute réservation effectuée avant le 15/01/2026
- 15%** pour toute réservation effectuée entre le 16/01 et le 28/02/2026
- 10%** pour toute réservation effectuée entre le 01/03 et 31/03/2026
- 7=6** pour un séjour entre le 26/04 et le 08/05/2026 et entre le 12/09 et le 16/10/2026
- 14=12** pour un séjour entre le 26/04 et le 17/05/2026 et entre le 12/09 et le 16/10/2026

JUSQU'À
-20%



ALL INCLUSIVE FACULTATIF

Repas : pension complète avec boissons incluses aux repas (vins locaux, bières, softs).

Bar (de 11h00 à 23h00) : boissons rafraichissantes, eau, vin, bière, sangria, jus de fruits, boissons non alcoolisées et alcoolisées locales.

Snacks au bar piscine : de 12h00 à 14h30 : hamburger, hot-dog, nuggets de poulet, frites, olives et cacahuètes. De 16h00 à 18h00 : café, thé, assortiment de gâteaux et biscuits. De 19h00 à 21h00 : sandwichs.

VOTRE ALL IN commencera le jour d'arrivée à 12h00 et se terminera le jour de départ à 12h00.

SITUATION

A 250 m de la plage et à 150 m du vieux centre de Lloret.

CHAMBRES

CHAMBRE STANDARD – max 4 pers. : équipée avec salle de bains, WC, sèche-cheveux, air conditionné, téléphone, TV sat., mini-bar, coffre-fort, balcon.

CHAMBRE SUPÉRIEURE – max 4 pers. (avec suppl.) : vue mer ou vue piscine.



INSTALLATIONS

Hôtel à flanc de colline construit sur différents étages, réception, plusieurs ascenseurs (dont 2 panoramiques), bar, salon Tv, 4 piscines extérieures dont un espace aquatique pour les enfants et une piscine avec toboggans pour les adultes (ouvertes du 15/06 au 15/09), transats, terrasses, espace relax avec transats, aire de jeux, ping-pong, fléchettes,... Centre Spa (avec suppl.) : accès durant 1h/jour (enf. uniquement le matin accompagné d'un ad.), piscine intérieure, jacuzzi, sauna, hammam, massages et soins. WiFi gratuit tout l'hôtel.

ANIMATIONS

Programme d'animation pour adultes et enfants en journée et en soirée. Spectacles hebdomadaires et shows en soirée. Mini-club pour les enfants (de mi-juin à mi-septembre).

RESTAURATION

Tous les repas sont servis sous-forme de buffet. Show cooking. Coin bio-végétarien quotidien.

EBRLL076 HOTEL ALBA SELEQTTA **** PROMO

Prix par personne voyage en autocar confort «First Class» aller et retour + séjour en chambre double, demi-pension

DÉPARTS	7J	10J	13J	14J	17J	N+
Pâques France 10-avr		526			898	53,10
17-avr		526	686		906	53,10
Pâques 24-avr		534	716		958	53,10
Pâques 27-avr	374	556		798	980	53,10
Pâques 01-mai		598	779		1022	60,60
Pâques 04-mai	416	598		840	1022	60,60
8-mai		598	779		1022	60,60
11-mai	416	598		840	1039	60,60
15-mai		598	797		1073	60,60
18-mai	416	615		892	1099	60,60
22-mai		650	857		1134	60,60
25-mai	451	658		935	1143	69,20
29-mai		658	866		1143	69,20
1-juin	451	658		935	1187	69,20
5-juin		658	910		1247	69,20
8-juin	451	703		1039	1291	69,20
12-juin		762	1014		1350	69,20
15-juin	536	788		1124	1376	84,00
19-juin		788	1040		1376	84,00
22-juin	536	788		1124	1417	84,00
26-juin		788	1081		1471	84,00
29-juin	536	829		1219	1512	84,00
3-juil		883	1176		1566	84,00
6-juil	590	883	1246	1273	1637	98,00
10-juil		883			1731	98,00
13-juil	590	953		1438	1801	98,00
17-juil		1047	1411		1895	98,00
20-juil	678	1041		1525	1889	121,00
24-juil		1041	1404		1889	121,00
27-juil	678	1041		1525	1889	121,00
31-juil		1041	1404		1889	121,00
3-août	678	1041		1525	1889	121,00
7-août		1041	1404		1889	121,00
10-août	658	1022		1506	1806	121,00
14-août		1022	1322		1722	121,00
17-août	658	959		1359	1659	121,00
21-août		875	1175		1575	121,00
24-août	574	875		1275	1494	100,00
28-août		875	1093		1385	100,00
31-août	574	793		1085	1303	100,00
4-sept		684	903		1195	100,00
7-sept	453	671		963	1174	72,90
11-sept		671	883		1164	72,90
14-sept	453	664		946		72,90
18-sept		654			1043	72,90
21-sept	430			819		70,50
25-sept		537			927	70,50
2-oct		537			927	55,60
9-oct		537			901	55,60
Toussaint 16-oct		524			888	55,60
Toussaint 19-oct	369			732		51,90
Toussaint 23-oct		524				51,90
Toussaint 26-oct	369					51,90

SUPPL. / PERS.	7J	10J	13J	14J	17J	J+
Double/ triple /quad.	24,80	43,40	62,00	68,20	86,80	6,20
Supérieure						
Demi pension eau et vin à table	14,80	25,90	37,00	40,70	51,80	3,70
Pension complète	29,60	51,80	74,00	81,40	103,60	7,40
Pension complète eau et vin à table	59,20	103,60	148,00	162,80	207,20	14,80

SUPPL. / PERS. / NUIT	11/04-03/07	04/07-04/09	05/09-30/10
Single standard	24,70	29,70	24,70
All inclusive	24,70	27,20	24,70

RÉDUC./ PERS. SUR PRESTATIONS HÔTELIÈRES (VOIR NUITS SUPPL)	11/04-03/07			04/07-04/09			05/09-30/10		
1er enfant (2-12)		70%			50%			70%	
2ème enfant (2-12)		50%			50%			50%	
3ème adulte		20%			20%			20%	
4ème adulte		25%			25%			25%	

Taxes de séjour à payer sur place

EARLY BOOKING (valable sur la totalité du forfait)

– OFFRES NON-CUMULABLES

- 20%** pour toute réservation effectuée avant le 15/01/2026
- 15%** pour toute réservation effectuée entre le 16/01 et le 28/02/2026
- 10%** pour toute réservation effectuée entre le 01/03 et 31/03/2026
- 5%** de réduction supplémentaire pour un séjour de minimum 7 nuits
- 7=6** pour un séjour entre le 18/04 et le 25/04/2026 et entre le 14/09 et le 11/10/2026



OFFRE SPÉCIALE ANNULATION 15€ voir p5

GARANTIE CARBURANT 12€ voir p5



SITUATION

A 450 m de la plage. A 50 m du centre-ville.

CHAMBRES

CHAMBRE DESIGN – max 4 pers. : équipée avec salle de bains (douche), WC, sèche-cheveux, Tv écran plat., air conditionné, coffre-fort (avec suppl.), mini-bar, téléphone, serviettes pour la piscine (caution), balcon. Lit bébé sur demande.

CHAMBRE CONFORT – max 2 pers. (avec suppl.) : salle de bains avec douche.

CHAMBRE PREMIUM – max 2 pers. (avec suppl.) : vue piscine, salle de bains avec douche.

CHAMBRE JUNIOR SUITE PREMIUM – max 2 pers.

(avec suppl.) : spacieuse (30m2) avec salle de bains, grande terrasse, vue piscine.

CHAMBRE FRIENDLY – min/max 4 pers. (avec suppl.) : plus spacieuse (32m2), 2 chambres avec une salle de bains (douche) et balcon français. 1 lit double et 2 lits individuels.

INSTALLATIONS

Réception 24h/24, ascenseurs, salon, bar, 1 piscine extérieure avec terrasse et transats, salle de fitness, billard (avec suppl.). WiFi gratuit dans tout l'hôtel.

RESTAURATION

Tous les repas sont servis sous-forme de buffet. Show cooking. Produits sans gluten et végétariens disponibles sur demande au restaurant. La pension complète est proposée en dehors des mois de juillet et août. Tenue correcte exigée pour le dîner.



Remarque : hôtel recommandé aux adultes. Les personnes âgées de moins de 21 ans doivent séjourner dans la même chambre qu'un adulte ou un tuteur légal.

EARLY BOOKING (valable sur la totalité du forfait)

15% pour toute réservation effectuée avant le 15/01/2026 pour un séjour entre le 11/04 et le 30/06/26 et entre le 30/08 et le 30/10/2026

10% pour toute réservation effectuée avant le 15/01/2026 pour un séjour entre le 01/07 et 29/08/2026

JUSQU'À
-15%



EBRLL050 AQUA HOTEL BERTRAN PARK ****

Prix par personne voyage en autocar confort «First Class» aller et retour + séjour en chambre double design, demi-pension

DÉPARTS	7j	10j	13j	14j	17j	N+
Pâques France		559			900	0,00
10-avr		559	705		900	48,60
17-avr		545	705		895	48,60
Pâques 24-avr	413	578		754	919	48,60
Pâques 27-avr		565	724		905	48,60
Pâques 01-mai		578		773	919	48,60
Pâques 04-mai	433	565	724		910	48,60
8-mai		578		773	919	48,60
11-mai	433	572	724		910	48,60
15-mai		578		773	971	48,60
18-mai	433	572	738		965	48,60
22-mai		630		825	1023	48,60
25-mai	433	620	785		1010	56,00
29-mai		620		845	1015	56,00
1-juin	445	620	790		1030	56,00
5-juin		620		860	1070	56,00
8-juin	445	640	850		1140	56,00
12-juin		675		965	1170	70,80
15-juin	467	728	933		1230	70,80
19-juin		725		1020	1250	70,80
22-juin	519	740	970		1270	70,80
26-juin		760		1060	1335	73,90
29-juin	530	775	1050		1410	73,90
3-juil		833		1194	1469	73,90
6-juil	559	899	1174		1540	92,00
10-juil		899		1265	1535	92,00
13-juil	625	899	1169		1529	92,00
17-juil		890		1250	1555	92,00
20-juil	620	885	1189		1595	92,00
24-juil		913		1320	1625	92,00
27-juil	600	949	1253		1659	92,00
31-juil		949		1355	1657	101,00
3-août	645	939	1239		1646	101,00
7-août		936		1344	1316	101,00
10-août	635	934	1199		1539	101,00
14-août		899		1239	1464	101,00
17-août	629	834	1059		1344	101,00
21-août		794		1079	1289	84,40
24-août	569	739	949		1234	84,40
28-août		729		1014	1219	70,80
31-août	217	729	934		1209	70,80
4-sept		720		1003	1193	70,80
7-sept	508	720	910		1139	70,80
11-sept		697		919		70,80
14-sept	499	639			1065	70,80
18-sept		627			978	59,20
21-sept	449	563			904	59,20
25-sept		553			889	48,60
2-oct		549			884	48,60
9-oct						48,60
Toussaint 16-oct						48,60
Toussaint 19-oct	420			760		48,60
Toussaint 23-oct		539				48,60
Toussaint 26-oct	420					48,60

SUPPL. / PERS.	7j	10j	13j	14j	17j	1+
Quadruple Friendly	10,00	17,50	25,00	27,50	35,00	2,50
Double Premium	42,40	74,20	106,00	116,60	148,40	10,60
Double Junior Suite Premium	63,20	110,60	158,00	173,80	221,20	15,80

SUPPL. / NUIT / PERS.	11/04-18/06	19/06-29/08	30/08-30/10
Double à usage single	31,70	52,80	31,70
Pension complète *	12,70	/	12,70
SUPPL. / NUIT / PERS.	12/04-19/06	20/06-30/08	31/08-31/10
Double confort	4,30	7,40	4,30

* Pas disponible du 01/07 au 29/08/2026

RÉDUC. / PERS. SUR PRESTATIONS HÔTELIÈRES (VOIR NUITS SUPPL)	
3ème et 4ème personne	20%

Taxes de séjour à payer sur place



CONFORT ROYAL CLASS - voir p.6



SITUATION

Face à la mer, sur la promenade maritime. A 100 m des restaurants, bars et commerces.

CHAMBRES

CHAMBRE STANDARD – max 3 pers. : équipée avec salle de bains (douche), WC, sèche-cheveux, air conditionné, téléphone, Tv Sat., coffre-fort, frigo, nécessaire à café, room service, balcon.

CHAMBRE VUE MER – max 3 pers. (avec suppl.) : avec une grande baie vitrée, balcon (sur demande – sujet à disponibilité à l'arrivée).



INSTALLATIONS

Réception 24h/24, ascenseurs, bar intérieur et extérieur avec terrasse au dernier étage, 1 piscine extérieure chauffée avec vue sur la mer et transats. Serviette de plage (caution : 15€). WiFi gratuit dans tout l'hôtel.

ANIMATIONS

Marché le mardi matin.

RESTAURATION

Tous les repas sont servis sous-forme de buffet. Show Cooking. Le restaurant propose des menus sans gluten ou végétarien (avec suppl. et sur demande).



Remarque : hôtel accessible aux adultes à partir de 18 ans.

EBRLL081 HOTEL GHT MIRATGE ****

Prix par personne, voyage en autocar confort «First Class» aller et retour + séjour en chambre double, demi-pension

DÉPARTS	10 JOURS	13 JOURS	14 JOURS	17 JOURS	N+
Pâques France 10-avr	560			875	45,10
17-avr	560	695		878	45,10
Pâques 24-avr	563	706		898	45,10
Pâques 27-avr	571		763	906	45,10
Pâques 01-mai	599	743		934	47,90
Pâques 04-mai	599		791	934	47,90
8-mai	599	743		934	47,90
11-mai	599		791	934	47,90
15-mai	599	743		934	47,90
18-mai	599		791	947	47,90
22-mai	599	756		999	47,90
25-mai	612		855	1037	47,90
29-mai	663	846		1089	47,90
1-juin	689		932	1114	60,80
5-juin	689	871		1114	60,80
8-juin	689		932	1147	60,80
12-juin	689	904		1190	60,80
15-juin	748		1034	1249	60,80
19-juin	791	1006		1349	60,80
22-juin	791		1134	1406	71,60
26-juin	848	1119		1481	71,60
29-juin	904		1266	1552	71,60
3-juil	923	1209		1590	91,00
6-juil	937		1318	1604	91,00
10-juil	956	1242		1623	91,00
13-juil	956		1337	1623	95,00
17-juil	956	1242		1623	95,00
20-juil	950		1331	1666	95,00
24-juil	950	1286		1734	95,00
27-juil	1000		1448	1784	95,00
31-juil	1067	1403		1851	95,00
3-août	1067		1515	1851	112,00
7-août	1067	1403		1851	112,00
10-août	1048		1496	1797	112,00
14-août	1048	1349		1727	112,00
17-août	1013		1391	1675	112,00
21-août	943	1227		1605	112,00
24-août	926		1304	1502	95,00
28-août	926	1124		1388	95,00
31-août	840		1104	1302	95,00
4-sept	726	924		1188	95,00
7-sept	713		977	1175	66,00
11-sept	713	911		1175	66,00
14-sept	713		977		66,00
18-sept	713			1138	66,00
21-sept			928		66,00
25-sept	664			999	66,00
2-oct	573			908	47,90
9-oct	573			908	47,90
Toussaint 16-oct	586			921	47,90
Toussaint 19-oct			778		47,90
Toussaint 23-oct	586				47,90
Toussaint 26-oct					47,90

SUPPL. / PERS.	10j	13j	14j	17j	J+
Double à usage single				70%	sur le prix des prestations hôtelières
Demi-pension eau et vin à table	28,00	40,00	44,00	56,00	4,00

SUPPL./ NUIT. /PERS.	11/04-19/06	20/06-04/09	05/09-30/10
Double/triple vue mer	10,10	26,80	10,10

RÉDUC./ PERS. SUR PRESTATIONS HÔTELIÈRES (VOIR NUITS SUPPL)	
3ème adulte	20%

Taxes de séjour à payer sur place

OFFRE SPÉCIALE ANNULATION 15€
voir p5

GARANTIE CARBURANT 12€
voir p5

JUSQU'À -15%

EARLY BOOKING (sur prestations hôtelières)

15% pour toute réservation effectuée avant le 31/01/2026 uniquement pour les chambres vue mer

12% pour toute réservation effectuée à partir du 01/02/2026 pour un séjour entre le 11/04 et le 10/07/2026 et entre le 23/08 et le 30/10/2026



ALL INCLUSIF FACULTATIF

(disponible du 20/06 au 04/09/2026)

Repas : pension complète avec boissons comprises aux repas.

Bar (10h00 à 23h00) : boissons alcoolisées et non alcoolisées, eau, café, sodas, bière, sangria, jus de fruits (non naturels) et cocktails.

Snack-bar : glaces en pot de 10h30 à 13h00 et de 16h00 à 20h00. Mini buffet d'entrées chaudes et froides, pizzas et salades de 10h30 à 13h00 et de 16h00 à 19h00.

1 séance gratuite d'1 heure par personne pendant 2 jours dans l'espace spa (réservé aux adultes – réservation préalable obligatoire sur le site) et réduction de 20% sur le prix des massages.

EBRLL013 HOTEL GHT AQUARIUM ** SUP**

Prix par personne, voyage en autocar confort «First Class» aller et retour + séjour en chambre double, demi-pension

DÉPARTS	10 JOURS	13 JOURS	14 JOURS	17 JOURS	N+
Pâques France	553			862	44,10
10-avr					
17-avr	553	686		865	44,10
Pâques 24-avr	556	697		885	44,10
Pâques 27-avr	565		752	893	44,10
Pâques 01-mai	592	733		921	46,90
Pâques 04-mai	592		780	921	46,90
8-mai	592	733		921	46,90
11-mai	592		780	921	46,90
15-mai	592	733		921	46,90
18-mai	592		780	933	46,90
22-mai	592	745		980	46,90
25-mai	604		839	1015	46,90
29-mai	651	828		1063	46,90
1-juin	675		910	1086	58,70
5-juin	675	851		1086	58,70
8-juin	675		910	1111	58,70
12-juin	675	876		1143	58,70
15-juin	725		993	1194	58,70
19-juin	758	959		1274	58,70
22-juin	758		1073	1321	66,90
26-juin	806	1054		1385	66,90
29-juin	853		1184	1440	66,90
3-juil	869	1125		1466	82,70
6-juil	876		1218	1473	82,70
10-juil	887	1142		1484	82,70
13-juil	887		1228	1484	85,00
17-juil	887	1142		1484	85,00
20-juil	880		1221	1512	85,00
24-juil	880	1171		1559	85,00
27-juil	915		1303	1594	85,00
31-juil	962	1253		1641	85,00
3-août	962		1350	1641	97,00
7-août	962	1253		1641	97,00
10-août	943		1330	1601	97,00
14-août	943	1214		1562	97,00
17-août	923		1271	1532	97,00
21-août	883	1144		1492	97,00
24-août	873		1221	1415	87,00
28-août	873	1067		1325	87,00
31-août	806		1064	1258	87,00
4-sept	716	910		1169	87,00
7-sept	703		962	1156	64,60
11-sept	703	897		1156	64,60
14-sept	703		962		64,60
18-sept	703			1120	64,60
21-sept			914		64,60
25-sept	655			984	64,60
2-oct	567			895	46,90
9-oct	567			895	46,90
Toussaint 16-oct	579			908	46,90
Toussaint 19-oct			767		46,90
Toussaint 23-oct					46,90
Toussaint 26-oct					46,90

SITUATION

Dans le quartier résidentiel de Fenals. A 400 m de la plage. A 900 m du centre-ville de Lloret de Mar.

CHAMBRES

CHAMBRE STANDARD – max 3 pers. : équipée de salle de bains (douche), WC, sèche-cheveux, téléphone, Tv Sat., air conditionné, coffre-fort (avec suppl.), frigo, balcon. Lit bébé sur demande (avec suppl.)

CHAMBRE VUE PISCINE – max 3 pers. (avec suppl.)



INSTALLATIONS

Réception 24h/24, ascenseurs, salon, bar, 2 piscines dont 1 extérieure transats et parasols, terrasse, centre de bien être (avec suppl.) avec 1 piscine intérieure, jacuzzi, sauna, salle de fitness et massages (+ 18 ans), billard et ping pong (avec suppl.). WiFi gratuit dans tout l'hôtel.



ANIMATIONS

Programme d'animation en journée et en soirée (de mi-juin à mi-septembre).

RESTAURATION

Tous les repas sont servis sous-forme de buffet. Show cooking. Possibilité de menus sans gluten ou végan sur demande (avec suppl.).

Remarque : Pendant la haute saison (11/07 au 22/08/2026), les personnes âgées de moins de 21 ans doivent séjourner dans la même chambre qu'un adulte ou un tuteur légal.

EARLY BOOKING (sur prestations hôtelières)

15% pour toute réservation effectuée avant le 31/01/2026

12% pour toute réservation effectuée à partir du 01/02/2026 pour un séjour entre le 11/04 et le 10/07/2026 et entre le 23/08 et le 30/10/2026

JUSQU'À -15%

* uniquement réservable pour les séjours entre le 20/06 et le 0/09/2026

RÉDUC./ PERS. SUR PRESTATIONS HÔTELIÈRES (VOIR NUITS SUPPL)	11/04-19/06	20/06-04/09	05/09-30/10
1er enfant (2-12)	85%	70%	85%
3ème adulte	20%	20%	20%

Taxes de séjour à payer sur place



CONFORT ROYAL CLASS - voir p.6



SITUATION

A 350 m de la plage. A 50 m du centre-ville.

CHAMBRES

CHAMBRE STANDARD – max 2 pers.: équipée avec salle de bains, WC, sèche-cheveux, Tv Sat., téléphone, air conditionné, mini-frigo, coffre-fort (avec suppl.), balcon. Lit bébé sur demande. Côté rue.

CHAMBRE VUE PISCINE – max 2 pers.

CHAMBRE CONFORT VUE PISCINE – max 2 pers. (avec suppl.) : avec coffre-fort gratuit, literie de haute gamme, service de thé et café.

CHAMBRE CONFORT – min/max 3 pers. (avec suppl.) : vue jardin.

CHAMBRE CONFORT FAMILY – max 2ad. + 2enf. (avec suppl.) : vue jardin.



INSTALLATIONS

Réception 24h/24, ascenseurs, salon Tv, bars, 2 piscines extérieures dont 1 pour les enfants, transats et parasols, terrasse, pétanque, salle de jeux avec divers jeux et billard (avec suppl.), aires de jeux. Centre Spa (accès + 16 ans) avec 1 piscine intérieure, sauna, 2 jacuzzis et soins à la carte (avec suppl.). Salle de fitness (avec suppl. + 16 ans). WiFi gratuit dans tout l'hôtel.

ANIMATIONS

2 aires de jeux pour les enfants de 1 à 4 ans et de 4 à 16 ans et programme d'animation pour les enfants en journée durant juillet et août.

RESTAURATION

Tous les repas sont servis sous forme de buffet. Possibilité d'obtenir des repas adaptés pour les personnes avec un régime particulier (sur demande). Supplément eau et vin à table comprend 1/2 l d'eau et 1/4 l vin ou 1 soft ou 1 bière.



Les clients de moins de 18 ans doivent être accompagnés d'un adulte.

EBRLL011 HOTEL ANABEL ****

Prix par personne, voyage en autocar confort «First Class» aller et retour + séjour en chambre double, demi-pension

DÉPARTS	7j	10j	13j	14j	17j	N+
Pâques France		694			1186	64,10
10-avr		737			1230	64,10
17-avr		737	949		1278	70,40
Pâques 24-avr		737	969		1298	70,40
Pâques 27-avr	526	758		1067	1345	70,40
Pâques 01-mai		804	1036		1360	77,20
Pâques 04-mai	573	804		1113	1380	77,20
8-mai		804	1051		1395	77,20
11-mai	573	819		1148	1415	77,20
15-mai		839	1086		1428	82,20
18-mai	593	839		1168	1445	82,20
22-mai		839	1099		1458	82,20
25-mai	593	852		1198	1475	82,20
29-mai		870	1129		1494	87,00
1-juin	610	870		1216	1520	87,00
5-juin		870	1148		1539	87,00
8-juin	610	889		1260	1565	87,00
12-juin		914	1193		1611	93,00
15-juin	661	940		1312	1637	93,00
19-juin		940	1239		1692	93,00
22-juin	661	960		1359	1766	93,00
26-juin		987	1321		1801	100,00
29-juin	688	1022		1467	1847	100,00
3-juil		1068	1402		1855	111,00
6-juil	735	1068		1513	1865	111,00
10-juil		1068	1410		1873	111,00
13-juil	735	1076		1532	1884	111,00
17-juil		1087	1428		1887	114,00
20-juil	739	1080		1536	1900	114,00
24-juil		1080	1432		1910	114,00
27-juil	739	1090		1559	1923	117,00
31-juil		1103	1455		1923	117,00
3-août	752	1103		1572	1923	117,00
7-août		1103	1455		1857	117,00
10-août	732	1084		1552	1794	117,00
14-août		1084	1388		1704	117,00
17-août	732	1037		1442	1583	117,00
21-août		974	1235		1514	101,00
24-août	670	931		1279	1423	101,00
28-août		873	1109		1397	87,00
31-août	612	848		1162	1363	87,00
4-sept		814	1049		1326	78,50
7-sept	565	801		1115	1293	78,50
11-sept		801	1012		1206	70,40
14-sept	565	776		1058	1158	70,40
18-sept		744			1127	67,90
21-sept	520			1012	1140	63,50
25-sept		731				
2-oct		714				
9-oct		682				
Toussaint 16-oct		695				
Toussaint 19-oct	505			949		63,50
Toussaint 23-oct		695				63,50
Toussaint 26-oct	505					63,50

SUPPL. / PERS.	7j	10j	13j	14j	17j	+
Single standard	104,80	183,40	262,00	288,20	366,80	26,20
Demi pension eau et vin à table	13,20	23,10	33,00	36,30	46,20	3,30
Pension complète	57,60	100,80	144,00	158,40	201,60	14,40
Pension complète eau et vin à table	83,60	146,30	209,00	229,90	292,60	20,90
Double vue piscine	13,20	23,10	33,00	36,30	46,20	3,30

SUPPL./ NUIT. /PERS.	05/04-13/06	14/06-29/08	30/08-24/10
Double confort vue piscine		7,20	8,50
Triple confort/quad. confort family (max 2ad+2enf)		3,90	5,20

RÉDUC./ PERS. SUR PRESTATIONS HÔTELIÈRES (VOIR NUITS SUPPL)	11/04-17/07	18/07-22/08	23/08-30/10
1er enfant (2-12)	75%	40%	75%
2ème enfant (2-12) *	50%	40%	50%
1adulte et 1 enfant (2-5)	40%	40%	40%
1 adulte et 1 enfant (6-12)	25%	25%	25%
3ème adulte	15%	15%	15%

* uniquement en chambre confort family
Taxes de séjour à payer sur place

OFFRE SPÉCIALE ANNULATION 15€ voir p5

GARANTIE CARBURANT 12€ voir p5

JUSQU'À **-12%**

EARLY BOOKING (sur prestations hôtelières)

12% pour toute réservation effectuée avant le 15/01/2026

10% pour toute réservation effectuée entre le 16/01 et le 15/03/2026



SITUATION

En plein centre-ville. A 200m de la plage.

CHAMBRES

CHAMBRE STANDARD - max 4pers. : équipée avec salle de bains, WC, sèche-cheveux, téléphone, Tv Sat, coffre-fort (avec suppl.), air conditionné, balcon.

INSTALLATIONS

Réception 24h/24, ascenseur, bar, 2 piscines extérieures dont 1 pour les enfants, transats, terrasse, nouvel espace de détente avec canapé et musique relaxante, salle de jeux. Centre de bien-être avec soins et massages à la carte (avec suppl.) et jacuzzi. Centre de fitness. Wifi gratuit dans tout l'hôtel.

ANIMATIONS

Programme d'animation pour les adultes et pour les enfants en journée et soirée durant l'été.

RESTAURATION

Tous les repas sont servis sous forme de buffet, show cooking et diner thématique chaque semaine.



EBRLL062 HOTEL XAINE PARK **** PROMO

Prix par personne, voyage en autocar confort «First Class» aller et retour + séjour en chambre double, demi-pension

DÉPARTS	10 JOURS	13 JOURS	14 JOURS	17 JOURS	N+
Pâques France	506			812	43,80
10-avr					
17-avr	506	637		812	43,80
Pâques 24-avr	506	637		812	43,80
Pâques 27-avr	506		681	812	43,80
Pâques 01-mai	525	657		832	43,80
Pâques 04-mai	525		700	832	43,80
8-mai	525	657		832	43,80
11-mai	525		700	832	43,80
15-mai	525	657		832	43,80
18-mai	525		700	862	43,80
22-mai	525	687		903	43,80
25-mai	556		772	933	43,80
29-mai	596	758		974	43,80
1-juin	596		812	974	53,90
5-juin	596	758		974	53,90
8-juin	596		812	1034	53,90
12-juin	596	819		1115	53,90
15-juin	682		979	1286	53,90
19-juin	763	1070		1479	53,90
22-juin	848		1257	1564	74,00
26-juin	961	1268		1677	74,00
29-juin	961		1370	1677	102,00
3-juil	961	1268		1677	102,00
6-juil	961		1370	1677	102,00
10-juil	961	1268		1677	102,00
13-juil	961		1370	1677	102,00
17-juil	961	1268		1677	102,00
20-juil	955		1364	1671	102,00
24-juil	955	1262		1671	102,00
27-juil	955		1364	1671	102,00
31-juil	955	1262		1671	102,00
3-août	955		1364	1671	102,00
7-août	955	1262		1671	102,00
10-août	935		1345	1652	102,00
14-août	935	1242		1652	102,00
17-août	935		1345	1652	102,00
21-août	935	1242		1652	102,00
24-août	935		1345	1567	102,00
28-août	935	1157		1453	102,00
31-août	850		1146	1308	102,00
4-sept	737	899		1115	102,00
7-sept	664		880	1042	74,00
11-sept	584	745		961	74,00
14-sept	584		799		53,90
18-sept	584			890	53,90
21-sept			715		53,90
25-sept	499			806	53,90
2-oct	499			806	43,80
9-oct	499			806	43,80
Toussaint 16-oct	512			819	43,80
Toussaint 19-oct			687		43,80
Toussaint 23-oct					43,80
Toussaint 26-oct					43,80

SUPPL. / PERS.	10j	13j	14j	17j	J+
Demi-pension eau et vin à table	22,40	32,00	35,20	44,80	3,20
Pension complète	53,90	77,00	84,70	107,80	7,70
Pension complète eau et vin à table	99,40	142,00	156,20	198,80	14,20

SUPPL. / NUIT / PERS.	11/04-19/06	20/06-11/09	12/09-30/10
Single standard	29,60	32,20	29,60

RÉDUC. / PERS. SUR PRESTATIONS HÔTELIÈRES (VOIR NUITS SUPPL)	
1er et 2ème enfant (2-12)	50%
3ème et 4ème adulte	15%

Taxes de séjour à payer sur place

EARLY BOOKING (valable sur la totalité du forfait)

JUSQU'À
-10%

10% pour toute réservation effectuée avant le 31/01/2026 pour un séjour entre le 11/04 et le 26/06/2026 et entre le 06/09 et le 30/10/2026

8% pour toute réservation effectuée entre le 01/02 et le 28/02/2026 pour un séjour entre le 11/04 et le 26/06/2026 et entre le 06/09 et le 30/10/2026

5% pour toute réservation effectuée entre le 01/03 et le 31/03/2026 pour un séjour entre le 11/04 et le 26/06/2026 et entre le 06/09 et le 30/10/2026



SITUATION

A 450 m de la plage. A 100 m des restaurants, bars et commerces.

CHAMBRES

CHAMBRE STANDARD – max 4pers. : équipée avec salle de bains (douche), WC, sèche-cheveux, air conditionné, Tv Sat., téléphone, coffre-fort, mini-bar, balcon.

INSTALLATIONS

Réception, ascenseurs, bar, 2 piscines extérieures avec transats et parasols, espace détente avec vue sur mer. WiFi gratuit dans tout l'hôtel.

ANIMATIONS

Programme d'animation pour les adultes et les enfants durant la haute saison.

RESTAURATION

Tous les repas sont servis sous-forme de buffet. Show cooking.



EBRLL082 HOTEL ALEGRIA SUN VILLAGE ** PROMO**

Prix par personne voyage en autocar confort «First Class» aller et retour + séjour en chambre double, demi-pension

DÉPARTS	6]	7]	10]	13]	14]	17]	N+
Pâques France			579			952	53,30
10-avr							
17-avr			579	739		952	53,30
Pâques 24-avr			579	739		952	53,30
Pâques 27-avr		419	579		792	952	53,30
Pâques 01-mai	385		598	758		972	53,30
Pâques 04-mai		439	598		812	972	53,30
8-mai	385		598	758		975	53,30
11-mai		439	598		815	986	53,30
15-mai	385		602	773		1000	53,30
18-mai		442	613		840	1011	53,30
22-mai	396		624	794		1026	56,90
25-mai		453	624		856	1039	56,90
29-mai	396		628	812		1057	56,90
1-juin		457	641		886	1070	56,90
5-juin	409		654	838		1101	61,30
8-juin		470	654		918	1156	61,30
12-juin	409		673	911		1229	61,30
15-juin		514	753		1071	1310	61,30
19-juin	490		808	1047		1374	79,60
22-juin		569	808		1135	1400	79,60
26-juin	490		817	1082		1436	79,60
29-juin		578	843		1197	1463	79,60
3-juil	516		870	1135		1493	88,00
6-juil		605	870		1227	1504	88,00
10-juil	516		874	1150		1518	88,00
13-juil		608	885		1253	1529	88,00
17-juil	527		895	1172		1543	92,00
20-juil		613	889		1261	1548	92,00
24-juil	521		893	1180		1563	92,00
27-juil		617	904		1287	1574	92,00
31-juil	532		915	1202		1585	96,00
3-août		628	915		1298	1585	96,00
7-août	532		915	1202		1585	96,00
10-août		608	896		1279	1524	96,00
14-août	513		896	1141		1440	96,00
17-août		608	854		1152	1353	96,00
21-août	470		769	970		1222	96,00
24-août		524	725		977	1166	74,70
28-août	426		678	868		1120	74,70
31-août		478	667		919	1093	63,10
4-sept	415		667	841		1063	63,10
7-sept		465	639		861	1015	63,10
11-sept	386		608	763		961	63,10
14-sept		434	589		787		55,50
18-sept	367		565			912	55,50
21-sept		398			745		49,60
25-sept			546			893	49,60
2-oct			200				49,60

SUPPL. / NUIT / PERS.	11/04-04/06	05/06-12/09	13/09-09/10
Double à usage single	25,70	30,90	25,70
Pension complète	9,00	/	9,00

RÉDUC./ PERS. SUR PRESTATIONS HÔTELIÈRES (VOIR NUITS SUPPL)	11/04-04/06	05/06-12/09	13/09-09/10
1er enfant (2-11)	100%	50%	100%
2ème enfant (2-11)	50%	50%	50%
3ème et 4ème adulte	30%	30%	30%

Taxes de séjour à payer sur place

EARLY BOOKING (valable sur la totalité du forfait)

15% pour toute réservation effectuée avant le 31/01/2026

10% pour toute réservation effectuée entre le 01/02 et le 28/02/2026

JUSQU'À
-15%

OFFRE SPÉCIALE ANNULATION 15€
voir p5

GARANTIE CARBURANT 12€
voir p5



ALL INCLUSIVE FACULTATIF

Repas : pension complète avec boissons incluses aux repas.

Bar (de 11h00 à 23h00) : boissons rafraichissantes, eau, vin, bière, cocktails, jus de fruits, cafés, thés, infusions. 50% de réduction sur les boissons de marques Premium.

Snack-bar (entre les repas) : hamburgers, salades, chips, hot-dogs,...

SITUATION

A 100 m du centre-ville. A 300 m de la plage.

CHAMBRES

CHAMBRE STANDARD – max 3 pers. : équipée avec salle de bain (douche), WC, sèche-cheveux, téléphone, Tv Sat., air conditionné, coffre-fort (avec suppl.), mini-bar, balcon.

CHAMBRE VUE PISCINE – max 3 pers. (avec suppl.).

CHAMBRE SUPÉRIEURE – max 2 pers. (avec suppl.) : plus spacieuse avec terrasse meublée.

CHAMBRE FAMILY – min 3 pers. et max 4 pers. (avec suppl.) : plus spacieuse (+/- 32m²).



INSTALLATIONS

Réception, ascenseurs, bar, salon Tv, 1 piscine extérieure avec transats, terrasse avec petite piscine, jacuzzi et transats, billard (avec suppl.), salle de fitness. Centre Alma Spa (avec suppl.) : circuit d'hydrothérapie avec douche stimulante, sauna, hammam, piscine intérieure chauffée, espace détente et massages. WiFi gratuit dans tout l'hôtel.



ANIMATIONS

Programme d'animation pour les adultes et les enfants durant la haute saison.

RESTAURATION

Tous les repas sont servis sous forme de buffet. Show cooking.

EBRLL055 HOTEL ALEGRIA PLAZA PARIS ** PROMO**

Prix par personne voyage en autocar confort «First Class» aller et retour + séjour en chambre double, demi-pension

DÉPARTS	6j	7j	10j	13j	14j	17j	N+
Pâques France			596			980	52,90
10-avr			596	769		980	52,90
17-avr			596	769		980	52,90
Pâques 24-avr			596		811	980	52,90
Pâques 27-avr		437	596			980	52,90
Pâques 01-mai	384		596	769		980	52,90
Pâques 04-mai		437	596		811	980	52,90
8-mai	384		596	769		980	52,90
11-mai		437	596		811	980	52,90
15-mai	384		599	769		995	52,90
18-mai		441	610		836	1006	52,90
22-mai	395		621	790		1023	56,50
25-mai		451	621		854	1043	56,50
29-mai	395		627	817		1069	56,50
1-juin		458	647		899	1089	56,50
5-juin	415		667	856		1127	63,10
8-juin		478	667		938	1184	63,10
12-juin	415		686	931		1259	63,10
15-juin		522	768		1095	1341	63,10
19-juin	497		824	1070		1406	81,90
22-juin		579	824		1160	1432	81,90
26-juin	497		833	1104		1466	81,90
29-juin		587	859		1221	1492	81,90
3-juil	523		885	1156		1521	91,00
6-juil		613	885		1250	1530	91,00
10-juil	523		888	1168		1542	91,00
13-juil		616	896		1270	1551	91,00
17-juil	531		905	1186		1562	93,00
20-juil		618	899		1275	1562	93,00
24-juil	525		901	1189		1572	93,00
27-juil		621	908		1291	1579	93,00
31-juil	532		915	1202		1583	96,00
3-août		628	915		1296	1576	96,00
7-août	532		913	1193		1567	96,00
10-août		606	887		1260	1503	96,00
14-août	506		880	1122		1421	93,00
17-août		599	842		1141	1341	93,00
21-août	468		767	968		1220	93,00
24-août		524	725		977	1166	74,70
28-août	426		678	868		1120	74,70
31-août		478	667		919	1095	63,10
4-sept	415		667	843		1069	63,10
7-sept		465	641		867	1025	63,10
11-sept	389		615	773		975	63,10
14-sept		438	596		799	928	56,50
18-sept	370		573				56,50
21-sept		402			757		50,70
25-sept			555			910	50,70
2-oct			555			895	50,70
9-oct			540			876	50,70
Toussaint 16-oct			548				47,90

SUPPL. / PERS.	6j	7j	10j	13j	14j	17j	J+
Pension complète	27,00	36,00	63,00	90,00	99,00	126,00	9,00
Double Supérieure	30,90	41,20	72,10	103,00	113,30	144,20	10,30
Double/triple vue piscine	19,20	25,60	44,80	64,00	70,40	89,60	6,40
Triple/quad. Family	30,90	41,20	72,10	103,00	113,30	144,20	10,30

SUPPL. / NUIT / PERS.	11/04-02/07	03/07-29/08	30/08-23/10
All inclusive	29,00	34,80	29,00
SUPPL. / NUIT / PERS.	11/04-04/06	05/06-12/09	13/09-23/10
Double à usage single	25,70	30,90	25,70

REDUC. / PERS.	11/04-04/06	05/06-12/09	13/09-23/10
All inclusive 1er enfant (2-11)	7,10	/	7,10

REDUC./ PERS. SUR PRESTATIONS HÔTELIÈRES (VOIR NUITS SUPPL)	11/04-04/06	05/06-12/09	13/09-23/10
1er enfant (2-11)	100%	50%	100%
2ème enfant (2-11) *	50%	50%	50%
3ème et 4ème * adulte	30%	30%	30%

* Uniquement en chambre Family
Taxes de séjour à payer sur place

EARLY BOOKING (valable sur la totalité du forfait)

15% pour toute réservation effectuée avant le 15/01/2026

10% pour toute réservation effectuée entre le 16/01 et le 28/02/2026

JUSQU'À
-15%



SITUATION

A 200 m de la plage de Fenals. A 900 m du centre de Lloret de Mar. A proximité des bars, restaurants et commerces.

CHAMBRES

CHAMBRE STANDARD – max 3 pers. : équipée avec salle de bains (bain ou douche), WC, sèche-cheveux, air conditionné, Tv Sat., téléphone, coffre-fort (avec suppl.), frigo (avec suppl.), balcon.



INSTALLATIONS

Réception, ascenseurs, bar, salon, 1 piscine extérieure avec transats et parasols, petit jardin avec terrasse, billard (avec suppl.). Snack Food Truck (avec suppl. – ouvert de fin juin à début septembre). WiFi gratuit dans tout l'hôtel.

ANIMATIONS

Programme d'animation pour les adultes durant la haute saison.

RESTAURATION

Tous les repas sont servis sous-forme de buffet. Show cooking.



Remarque : hôtel recommandé aux adultes.

EBRLL040 HOTEL ALEGRIA FENALS *** PROMO

Prix par personne voyage en autocar confort «First Class» aller et retour + séjour en chambre double, demi-pension

DÉPARTS	6j	7j	10j	13j	14j	17j	N+
Pâques France 10-avr			514			822	44,00
17-avr			514	646		822	44,00
Pâques 24-avr			511	646		811	44,00
Pâques 27-avr		382	514		690	822	44,00
Pâques 01-mai	357		523	666		819	44,00
Pâques 04-mai		401	534		710	842	44,00
8-mai	357		523	666		829	44,00
11-mai		401	534		714	859	44,00
15-mai	357		533	683		859	44,00
18-mai		406	550		744	888	44,00
22-mai	370		558	695		891	48,30
25-mai		418	563		762	924	48,30
29-mai	362		561	711		921	48,30
1-juin		421	575		784	942	48,30
5-juin	381		592	751		979	53,90
8-juin		434	593		822	1029	53,90
12-juin	387		617	825		1113	53,90
15-juin		453	662		949	1155	53,90
19-juin	437		724	929		1227	72,70
22-juin		515	721		1019	1276	72,70
26-juin	442		739	995		1331	72,70
29-juin		529	789		1124	1374	72,70
3-juil	502		838	1087		1422	86,00
6-juil		593	838		1177	1452	86,00
10-juil	509		845	1119		1487	86,00
13-juil		597	872		1239	1509	86,00
17-juil	531		899	1168		1529	95,00
20-juil		621	889		1249	1527	95,00
24-juil	522		884	1159		1529	95,00
27-juil		608	884		1254	1529	95,00
31-juil	513		883	1158		1526	95,00
3-août		609	883		1249	1523	95,00
7-août	505		873	1146		1515	95,00
10-août		598	869		1239	1491	95,00
14-août	499		868	1118		1439	95,00
17-août		595	845		1167	1386	95,00
21-août	476		798	1017		1299	95,00
24-août		549	769		1053	1261	82,70
28-août	447		729	939		1221	82,70
31-août		513	722		1004	1176	72,40
4-sept	439		722	894		1104	72,40
7-sept		502	685		896	1056	72,40
11-sept	396		614	767		938	72,40
14-sept		429	584		755		55,50
18-sept	362		541			867	55,50
21-sept		387			715		46,90
25-sept			528			856	46,90
2-oct			528				46,90

SUPPL. / PERS.	6j	7j	10j	13j	14j	17j	J+
Double à usage single	50% sur le prix des prestations hôtelières						

RÉDUC./ PERS. SUR PRESTATIONS HÔTELIÈRES (VOIR NUITS SUPPL)	6j	7j	10j	13j	14j	17j	J+
3ème adulte							25%

Taxes de séjour à payer sur place

EARLY BOOKING (valable sur la totalité du forfait)

15% pour toute réservation effectuée avant le 31/01/2026

10% pour toute réservation effectuée entre le 01/02 et le 28/02/2026

JUSQU'À
-15%



ALL INCLUSIVE

Repas : pension complète avec boissons incluses aux repas.

Bar (de 10h00 à 24h00) : boissons rafraîchissantes, sangria, eau, bière, vin maison, boissons non alcoolisées et alcoolisées locales.

Snack-bar (de 11h à 17h) : snacks chauds et froids. – uniquement en haute saison.

Accès au Centre de fitness illimité.

SITUATION

A 900 m de la plage. A 500 m du centre-ville.

CHAMBRES

OLYMPIC PARK

CHAMBRE STANDARD – max 3 pers. : équipé avec une salle de bains, WC, sèche-cheveux, air conditionné, téléphone, Tv Sat., coffre-fort (avec suppl.), minibar, balcon. Lit bébé sur demande (avec suppl.).

CHAMBRE PLUS – min. max. 2 adultes + 2 enfants : composée de 2 lits doubles – idéal pour les familles avec enfants.

CHAMBRE VUE PISCINE – max 3 pers. (avec suppl.).

OLYMPIC GARDEN

CHAMBRE STANDARD – max 3ad. + 1enf. : spacieuse, équipé avec une salle de bains, WC, sèche-cheveux, air conditionné, téléphone, Tv Sat., coffre-fort, réfrigérateur (sur demande), balcon. Lit bébé sur demande.

CHAMBRE VUE PISCINE – max 3ad. + 1enf. (avec suppl.).

INSTALLATIONS

Réception, bar, ascenseurs, salon Tv, 2 piscines extérieures dont 1 bassin pour les enfants, terrasse, transats, parc aquatique avec piscine et toboggans (taille min. 1m10 pour le grand toboggan) et zone splash avec bateau pirate pour les enfants (ouvert du 1er mai au 30 septembre selon les conditions météorologiques), billard (avec suppl.), salle de jeux vidéo. Centre de bien-être (avec suppl.) avec piscine intérieure, jacuzzi, sauna, massages et salle de fitness. WiFi gratuit dans tout l'hôtel.

ANIMATION

Programme d'animation pour adultes et enfants en journée et en soirée (en haute saison). Mini club pour les enfants à partir de 4 ans en juillet et août.

RESTAURATION

Tous les repas sont servis sous forme de buffet. Show cooking.



EARLY BOOKING (sur prestations hôtelières)

25% pour toute réservation effectuée avant le 31/12/2025 pour un séjour entre le 01/05 et le 05/10/2026

15% pour toute réservation effectuée entre le 01/01 et le 31/03/2026 pour un séjour entre le 01/05 et le 05/10/2026

JUSQU'À
-25%



EBRLL023 HOTEL EVENIA OLYMPIC GARDEN ****

Prix par personne, voyage en autocar confort «First Class» aller et retour + séjour en chambre double, all inclusive

DÉPARTS	10 JOURS	13 JOURS	14 JOURS	17 JOURS	N+
Pâques France	899			1553	93
10-avr	899			1560	93
17-avr	899	1179		1608	93
Pâques 24-avr	906	1207		1629	93
Pâques 27-avr	927		1328	1669	100
Pâques 01-mai	967	1268		1669	100
Pâques 04-mai	967		1368	1669	100
8-mai	967	1268		1701	100
11-mai	967		1368	1743	100
15-mai	967	1299		1774	100
18-mai	998		1441	1816	100
22-mai	1040	1372		1894	111
25-mai	1040		1483	1997	111
29-mai	1040	1450		2075	111
1-juin	1118		1665	2179	111
5-juin	1221	1632		2223	137
8-juin	1221		1768	2282	137
12-juin	1221	1676		2352	137
15-juin	1291		1898	2412	137
19-juin	1351	1805		2474	152
22-juin	1351		1957	2556	152
26-juin	1351	1867		2618	152
29-juin	1413		2102	2701	152
3-juil	1495	2012		2701	172
6-juil	1495		2184	2748	172
10-juil	1495	2012		2812	172
13-juil	1495		2184	2853	172
17-juil	1495	2060		2916	172
20-juil	1536		2289	2916	188
24-juil	1600	2164		2916	188
27-juil	1600		2352	2916	188
31-juil	1600	2164		2916	188
3-août	1600		2352	2748	188
7-août	1600	2164		2550	188
10-août	1580		2333	2401	188
14-août	1580	1996		2203	188
17-août	1432		1986	2157	138
21-août	1233	1649		2097	138
24-août	1233		1787	2052	138
28-août	1233	1604		1992	138
31-août	1188		1682	1920	123
4-sept	1128	1498		1842	123
7-sept	1115		1609	1706	123
11-sept	1115	1427		1630	104
14-sept	1056		1472	1557	104
18-sept	978		1381	1546	93
21-sept				1559	93
25-sept	966				93
2-oct	903				93
9-oct	892				93
Toussaint 16-oct	905				93
Toussaint 19-oct	905		1279		93
Toussaint 23-oct	905				93

SUPPL. / NUIT / PERS.	11/04-22/05	23/05-03/10	04/10-30/10
Double/triple/quad. (max 3ad+1enf) vue piscine	4,70	6,70	4,70

RÉDUC. / NUIT / PERS.	11/04-22/05	23/05-26/06	04/10-30/10	29/08-03/10
Demi-pension *	30,90	41,40		
Pension complète *	15,10	25,50		

* Non réservable du 27/06 au 28/08/2026

RÉDUC./ PERS. SUR PRESTATIONS HÔTELIÈRES (VOIR NUITS SUPPL)	11/04-03/07	04/07-21/08	22/08-30/10
1er enfant (2-12)	75%	50%	75%
2ème enfant (2-12)	50%	50%	50%
3ème adulte	30%	30%	30%

Taxes de séjour à payer sur place

EBRLL029 HOTEL EVENIA OLYMPIC PARK ****

Prix par personne, voyage en autocar confort «First Class» aller et retour + séjour en chambre double, all inclusive

DÉPARTS	10 JOURS	13 JOURS	14 JOURS	17 JOURS	N+
Pâques France	853			1461	87,00
10-avr	853			1468	87,00
17-avr	853	1114		1513	87,00
Pâques 24-avr	859	1139		1532	87,00
Pâques 27-avr	879		1252	1570	93,00
Pâques 01-mai	917	1197		1570	93,00
Pâques 04-mai	917		1290	1570	93,00
8-mai	917	1197		1599	93,00
11-mai	917		1290	1638	93,00
15-mai	917	1226		1667	93,00
18-mai	946		1358	1706	93,00
22-mai	985	1294		1778	103,00
25-mai	985		1397	1874	103,00
29-mai	985	1366		1945	103,00
1-juin	1057		1565	2041	103,00
5-juin	1153	1533		2082	127,00
8-juin	1153		1660	2137	127,00
12-juin	1153	1575		2204	127,00
15-juin	1220		1782	2259	127,00
19-juin	1275	1697		2317	141,00
22-juin	1275		1837	2393	141,00
26-juin	1275	1754		2451	141,00
29-juin	1332		1971	2527	141,00
3-juil	1408	1888		2527	160,00
6-juil	1408		2048	2571	160,00
10-juil	1408	1888		2630	160,00
13-juil	1408		2048	2667	160,00
17-juil	1408	1932		2726	160,00
20-juil	1446		2144	2726	174,00
24-juil	1504	2028		2726	174,00
27-juil	1504		2202	2726	174,00
31-juil	1504	2028		2726	174,00
3-août	1504		2202	2726	174,00
7-août	1485	2028		2569	174,00
10-août	1485		2183	2385	174,00
14-août	1485	1871		2247	174,00
17-août	1347		1861	2063	174,00
21-août	1164	1549		2022	129,00
24-août	1164		1678	1966	129,00
28-août	1164	1508		1925	129,00
31-août	1122		1581	1869	129,00
4-sept	1067	1410		1802	115,00
7-sept	1054		1512	1730	115,00
11-sept	1054	1343		1603	115,00
14-sept	999		1386	1532	97,00
18-sept	927			1465	97,00
21-sept			1301	1455	87,00
25-sept	914			1468	87,00
2-oct	856				87,00
9-oct	847				87,00
Toussaint 16-oct	859				87,00
Toussaint 19-oct	859		1207		87,00
Toussaint 23-oct	859				87,00
Toussaint 26-oct					87,00

SUPPL. / NUIT / PERS.	11/04-19/06	20/06-21/08	22/08-30/10
Double à usage single	49,90	119,00	49,90
Double/triple vue piscine	4,70	6,70	4,70

RÉDUC. / NUIT / PERS.	11/04-22/05	23/05-26/06	04/10-30/10	29/08-03/10
Demi-pension *	28,90	38,60		
Pension complète *	13,10	22,80		

* Non réservable du 27/06 au 28/08/2026

RÉDUC./ PERS. SUR PRESTATIONS HÔTELIÈRES (VOIR NUITS SUPPL)	11/04-03/07	04/07-21/08	22/08-30/10
1er enfant (2-12)	75%	50%	75%
3ème adulte	30%	30%	30%

Taxes de séjour à payer sur place



SITUATION

À 600m de la plage. À 200m du centre-ville.

CHAMBRES

CHAMBRE STANDARD - max 2 pers. : équipée avec salle de bains, WC, sèche-cheveux, air conditionné, TV sat, téléphone, balcon. Lit bébé sur demande.

CHAMBRE SUPÉRIEURE - min 3 pers. ou 2ad. + 2enf. (avec suppl.) : un peu plus spacieuse et équipée d'une baignoire et d'un frigo.

CHAMBRE FAMILY - min 3 pers. ou max. 2ad. + 3enf. (avec suppl.) : composée de 2 espaces séparés par une porte et équipée d'un coffre-fort.



INSTALLATIONS

Réception, ascenseurs, salon, bars, 3 restaurants, plusieurs piscines extérieures avec transats et parc aquatique avec jeux et toboggans pour les enfants (de début mai à fin septembre selon les conditions météorologiques), espace détente avec transats, salle de jeux, aire de jeux, ping-pong, billard (avec suppl.), centre de bien-être et de remise en forme GEM (avec suppl.) : sauna, massage, jacuzzi,... WiFi gratuit dans tout l'hôtel.

ANIMATIONS

Programme d'animation pour les adultes et les enfants en journée et en soirée. Junior Club (8 à 12 ans) et Kids Club (4 à 7 ans).

RESTAURATION

Tous les repas sont servis sous forme de buffet avec eau et softs à table inclus à partir du 01/05/2026. Show cooking.



EBRLL016 HOTEL GUITART CENTRAL PARK AQUA RESORT ****

Prix par personne, voyage en autocar confort «First Class» aller et retour + séjour en chambre double, demi-pension eau et soft à table

DÉPARTS	7j	10j	13j	14j	17j	N+
Pâques France		572			900	46,80
10-avr		572			903	46,80
17-avr		575	713		913	46,80
Pâques 24-avr	435	579	720		917	46,80
Pâques 27-avr		601		772	939	48,20
Pâques 01-mai	457	601	746		939	48,20
Pâques 04-mai		601	746	794	943	48,20
8-mai		601		798	956	48,20
11-mai	457	606	763		972	48,20
15-mai		618		827	985	48,20
18-mai	461	630	788		997	52,40
22-mai		630		840	997	52,40
25-mai	473	630	788		997	52,40
29-mai		630		840	997	52,40
1-juin	473	630	788		1014	52,40
5-juin		630		857	1066	52,40
8-juin	473	630	788		1135	52,40
12-juin		648	856		1212	52,40
15-juin	516	725		1003	1281	69,60
19-juin		777	985		1333	69,60
22-juin	568	777		1072	1401	69,60
26-juin		794	1054		1453	69,60
29-juin	585	846		1193	1516	87,00
3-juil		897	1158		1549	87,00
6-juil	637	897		1255	1593	87,00
10-juil		908	1202		1626	87,00
13-juil	648	941		1333	1667	98,00
17-juil		974	1268		1683	98,00
20-juil	674	968		1367	1713	98,00
24-juil		976	1292		1736	98,00
27-juil	682	998		1420	1759	105,00
31-juil		1021	1337		1759	105,00
3-août	705	1021		1443	1671	105,00
7-août		1021	1337		1533	105,00
10-août	686	1002		1423	1403	105,00
14-août		1002	1249		1213	105,00
17-août	686	933		1217	1139	71,00
21-août		795	982		1087	71,00
24-août	548	734		966	1074	57,90
28-août		682	856		1074	57,90
31-août	495	669		900	1045	57,90
4-sept		669	842		1011	57,90
7-sept	482	656		887	937	57,90
11-sept		656	813		897	49,60
14-sept	482	640		838	894	46,80
18-sept		606		767	894	46,80
21-sept	437				907	46,80
25-sept		569				46,80
2-oct		566				46,80
9-oct		566				46,80
Toussaint 16-oct		579				46,80
Toussaint 19-oct	438			766		46,80
Toussaint 23-oct		579				46,80
Toussaint 26-oct	438					46,80

SUPPL. / PERS.	7j	10j	13j	14j	17j	J+
Single standard	60% sur le prix des nuits supplémentaires					
Pension complète eau et soft à table	42,80	74,90	107,00	117,70	149,80	10,70

SUPPL. / NUIT / PERS.	11/04-02/07 30/08-30/10	03/07-16/07	17/07-22/08	22/08-29/08
Triple/quad. (max 3ad+1enf)/quint. (max 2ad+3enf) Family	11,10	29,70	42,10	16,60
Triple/quad. (max 2ad+2enf) Supérieure	5,50	15,80	21,40	8,30

RÉDUC. / PERS. SUR PRESTATIONS HÔTELIÈRES (VOIR NUITS SUPPL)	
1er *, 2ème * et 3ème * enfant (2-12)	70%
1 adulte + 1 enfant (2-12)	35%
3ème adulte *	25%

* uniquement en chambre Supérieure ou Family

Taxes de séjour à payer sur place

EARLY BOOKING (sur prestations hôtelières)

15% pour toute réservation effectuée avant le 31/01/2026 pour un séjour entre le 11/04 et le 02/07/2026 et entre le 30/08 et le 30/10/2026

10% pour toute réservation effectuée à partir du 01/02/2026 pour un séjour entre le 11/04 et le 18/06/2026 et entre le 30/08 et le 30/10/2026

5% pour toute réservation effectuée avant le 31/01/2026 pour un séjour entre le 03/07 et le 29/08/2026

JUSQU'À
-15%



ALL INCLUSIVE FACULTATIF

Repas : pension complète avec boissons incluses aux repas.
 Bar (de 10h00 à 23h00) : boissons non alcoolisées et alcoolisées locales.
 Snacks (de 10h00 à 12h00 et de 15h00 à 19h00) : cocktails, glaces, hot-dog, sandwiches, chips et pâtisserie.

SITUATION

À 500 m de la plage. A 450 m du centre-ville.

CHAMBRES

CHAMBRE STANDARD – max 3 pers. : équipée avec salle de bains, WC, sèche-cheveux, téléphone, Tv Sat, coffre-fort (avec suppl.), balcon.

CHAMBRE VUE PISCINE – max 3 pers. (avec suppl.).

CHAMBRE SUPÉRIEURE – max 2ad. + 2enf. (avec suppl.) : lumineuse et épurée avec 2 grands lits, salle de bains avec douche et air conditionné.

CHAMBRE SUPÉRIEURE VUE PISCINE - max 2ad. + 2enf. (avec suppl.).

CHAMBRE FAMILY – max 2ad. + 2enf. (avec suppl.) : idéal pour les familles – 1 grande chambre + 1 salon avec canapé-lit, grande salle de bains, 2 terrasses meublées, air conditionné.

CHAMBRE FAMILY DELUXE – min 4 pers. et max 4ad. + 2enf. (avec suppl.) : idéal pour les grandes familles, +/- 55m² de superficie - 1 grand lit + 2 lits simples + 1 canapé-lit double, 1 grande salle de bains (bain et douche), 2 terrasses meublées, air conditionné.

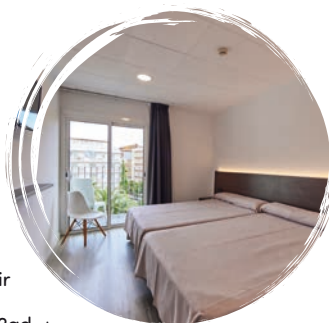

INSTALLATIONS

Réception 24h/24, ascenseurs, salon Tv, bar à la piscine, 3 piscines extérieures dont 1 pour les enfants, transats, terrasse, jardin, salle de jeux avec billard et jeux divers (avec suppl.). WiFi gratuit dans tout l'hôtel.

ANIMATIONS

Programme d'animation pour adultes et enfants en journée et en soirée. Mini club pour les enfants (de 4 à 12 ans) en haute saison.

RESTAURATION

Tous les repas sont servis sous forme de buffet avec eau et vin à table aux repas. Show cooking. Coin thématique au buffet. Possibilité de repas pour des régimes spécifiques (végétarien, végétalien, ...).

EBRLL032 GRAN HOTEL DON JUAN RESORT ** PROMO**

Prix par personne voyage en autocar confort «First Class» aller et retour + séjour en chambre double, logement et petit-déjeuner

DÉPARTS	7j	10j	13j	14j	17j	N+
Pâques France		494			775	40,2
10-avr						
17-avr		494	614		775	40,2
Pâques 24-avr		494	614		775	40,2
Pâques 27-avr	373	494		654	775	40,2
Pâques 01-mai		513	633		794	40,2
Pâques 04-mai	392	513		674	794	40,2
8-mai		513	633		794	40,2
11-mai	392	513		674	794	40,2
15-mai		513	633		794	40,2
18-mai	392	513		674	798	40,2
22-mai		513	637		812	40,2
25-mai	392	516		692	823	40,2
29-mai		531	662		837	40,2
1-juin	407	538		713	844	43,8
5-juin		538	669		844	43,8
8-juin	407	538		713	844	43,8
12-juin		538	669		844	43,8
15-juin	433	564		739	879	43,8
19-juin		564	704		890	43,8
22-juin	433	572		759	899	43,8
26-juin		584	723		910	43,8
29-juin	444	584		770	910	46,6
3-juil		584	723		910	46,6
6-juil	444	584		770	971	46,6
10-juil		584	785		1094	46,6
13-juil	444	645		954	1186	46,6
17-juil		768	999		1308	46,6
20-juil	560	792		1101	1332	77,2
24-juil		792	1023		1332	77,2
27-juil	560	792		1101	1332	77,2
31-juil		792	1023		1332	77,2
3-août	560	792		1101	1332	77,2
7-août		792	1023		1332	77,2
10-août	541	772		1081	1324	77,2
14-août		772	985		1217	77,2
17-août	541	753		985	1159	77,2
21-août		676	850		1081	77,2
24-août	463	637		869	1043	57,9
28-août		637	811		1043	57,9
31-août	463	637		869	1043	57,9
4-sept		637	811		1043	57,9
7-sept	451	624		856	1012	57,9
11-sept		624	780		941	57,9
14-sept	451	607		767	917	57,9
18-sept		536			817	57,9
21-sept	367			648		40,2
25-sept		487			768	40,2
2-oct		500			768	40,2
9-oct		500			768	40,2
Toussaint 16-oct		500			781	40,2
Toussaint 19-oct	441			661		40,2
Toussaint 23-oct		500				40,2
Toussaint 26-oct	441					40,2

SUPPL. / PERS.	7j	10j	13j	14j	17j	J+
Double à usage singles	80% sur le prix des nuits supplémentaires					
Double/triple/quad. (max 2ad+2enf) Supérieure	20% sur le prix des nuits supplémentaires					
Double/triple/quad. (max 2ad + 2enf) Supérieure vue piscine	40% sur le prix des nuits supplémentaires					
Double/triple/quad. (max 2ad+2enf) Family	75% sur le prix des nuits supplémentaires					
Quadruple/Chambre 5pers./6pers. Family Deluxe	75% sur le prix des nuits supplémentaires					

SUPPL. / NUIT / PERS.	11/04-18/07	19/07-23/08	24/08-30/10
Demi-pension eau et vin à table	10,3	11,6	10,3
Pension complète eau et vin à table	15,5	16,7	15,5
All inclusive	25,7	28,3	30,9

RÉDUC. / PERS. SUR PRESTATIONS HÔTELIÈRES (VOIR NUITS SUPPL)	
1er, 2ème * enfant (2-11)	50%
3ème ** et 4ème ** enfant (2-11)	50%
3ème et 4ème ** adulte	10%

* uniquement en chambre Supérieure/Supérieure vue piscine/Family/Family Deluxe
 ** uniquement en chambre Family Deluxe
 Taxes de séjour à payer sur place

EARLY BOOKING (sur prestations hôtelières)

- OFFRES NON CUMULABLES

10% pour toute réservation effectuée avant le 28/02/2026

5% pour toute réservation effectuée entre le 01/03 et le 31/03/2026



OFFRE SPÉCIALE ANNULATION 15€ voir p5

GARANTIE CARBURANT 12€ voir p5



ALL INCLUSIVE FACULTATIF

(pour un séjour de minimum 7 jours)

Repas : pension complète avec boissons incluses aux repas.

Bar : (de 10h30 à 23h00) : boissons rafraîchissantes, sangria, eau, bière, vin, café, thé, boissons non alcoolisées et alcoolisées locales.

Snack bar : (de 11h00 à 12h30 et de 15h30 à 18h30) : hamburgers, hot-dogs, chips, olives et cacahuètes et glaces pour les enfants (de 11h00 à 18h00).

All inclusive n'est pas valable à l'Aquapark.



Eau et vin à table inclus aux repas pour un séjour entre le 11/04 et le 30/06/2026 et entre le 01/09 et le 30/10/2026

SITUATION

À 300 m de la plage de sable.
 À 300 m du centre-ville.

CHAMBRES

CHAMBRE STANDARD – max 3ad. + 1enf. : équipée avec une salle de bains, WC, sèche-cheveux, téléphone, Tv Sat., air conditionné, mini-frigo, coffre-fort (avec suppl.), balcon.



INSTALLATIONS

Réception, bar, ascenseurs, salon, 2 piscines extérieures, transats et parasols, 1 piscine couverte (fermée de juin à septembre), salle de fitness. Wifi gratuit dans tout l'hôtel. Aqua Park avec toboggans ouvert du 30/05 au 13/09/2026 à l'hôtel Gran Garbi Mar (l'accès au parc aquatique est réservé aux clients des hôtels Gran Garbi).

ANIMATIONS

Programme d'animation pour adultes et enfants en journée et en soirée. Mini club pour les enfants (3 à 12 ans) en haute saison.

RESTAURATION

Tous les repas sont servis sous forme de buffet avec terrasse extérieure. Show cooking.

EARLY BOOKING (sur prestations hôtelières)

15% pour toute réservation effectuée avant le 31/01/2026 pour un séjour entre le 01/06 et le 31/07/2026 et entre le 25/08 et le 30/09/2026

10% pour toute réservation effectuée entre le 01/02 et le 31/03/2026 pour un séjour entre le 01/06 et le 31/07/2026 et entre le 25/08 et le 30/09/2026

5% pour toute réservation effectuée avant le 31/01/2026 pour un séjour entre le 01/08 et le 24/08/2026

JUSQU'À -15%

EBRLL006 HOTEL GRAN GARBI ****

Prix par personne, voyage en autocar confort «First Class» aller et retour + séjour en chambre double, demi-pension

DÉPARTS	6j	7j	10j	13j	14j	17j	N+
Pâques France			556			868	44,60
10-avr			556	690		873	44,60
17-avr			561	710		908	44,60
Pâques 24-avr			576		774	922	44,60
Pâques 27-avr	412	428	610	759		957	49,50
Pâques 01-mai			610		808	957	49,50
Pâques 04-mai	412	462	610	759		957	49,50
8-mai			610		808	957	49,50
11-mai	412	462	610	759		957	49,50
15-mai			610		808	962	49,50
18-mai	412	462	610	764		983	49,50
22-mai			616		835	999	49,50
25-mai	418	483	637	801		1020	49,50
29-mai			647		867	1031	54,80
1-juin	428	483	647	812		1031	54,80
5-juin			647		867	1061	54,80
8-juin	428	483	647	842		1122	54,80
12-juin			703		983	1193	54,80
15-juin	484	509	764	974		1305	54,80
19-juin			779		1110	1372	69,90
22-juin	499	569	831	1092		1440	69,90
26-juin			882		1230	1491	69,90
29-juin	551	621	899	1160		1553	87,00
3-juil			899		1292	1598	87,00
6-juil	551	638	944	1250		1659	87,00
10-juil			989		1397	1704	87,00
13-juil	596	683	1004	1310		1719	102,00
17-juil			998		1406	1724	102,00
20-juil	589	692	998	1316		1740	102,00
24-juil			1010		1434	1752	102,00
27-juil	601	692	1026	1344		1768	102,00
31-juil			1026		1450	1768	106,00
3-août	601	708	1026	1344		1768	106,00
7-août			1006		1431	1749	106,00
10-août	582	688	1006	1325		1673	106,00
14-août			1006		1355	1616	106,00
17-août	582	688	1006	1191		1471	106,00
21-août			873		1153	1363	106,00
24-août	525	612	873	1015		1294	87,00
28-août			805		1033	1198	87,00
31-août	544	544	754	918		1137	69,90
4-sept			754		914	1079	69,90
7-sept	474	531	695	799		1018	69,90
11-sept			635		854	998	54,80
14-sept	415	470	635	799		998	54,80
18-sept			635		820	913	54,80
21-sept	415	457	635			862	44,60
25-sept			601			862	44,60
2-sept			550			875	44,60
9-oct			550				44,60
Toussaint 16-oct			563		741		44,60
Toussaint 19-oct	429						44,60
Toussaint 23-oct			563				44,60
Toussaint 26-oct	429						44,60

SUPPL. / PERS.	6j	7j	10j	13j	14j	17j	J+
Single standard	85,50	114,00	199,50	285,00	313,50	399,00	28,50
All inclusive *	/	124,40	217,70	311,00	342,10	435,40	31,10

(* valable minimum en 7 jours)

SUPPL. / NUIT / PERS.	11/04-30/06	01/07-31/08	01/09-30/10
Demi-pension eau et vin à table	OFFERT	3,80	OFFERT
Pension complète	/	11,70	/
Pension complète eau et vin à table	11,70	19,20	11,70

REDUC. / PERS.	6j	7j	10j	13j	14j	17j	J+
All inclusive enfant (0-12) *	/	62,00	108,50	155,00	170,50	217,00	15,50

(* valable minimum en 7 jours)

REDUC. / PERS. SUR PRESTATIONS HÔTELIÈRES (VOIR NUITS SUPPL)	11/04-20/06	21/06-11/09	12/09-30/10
1er et 2ème enfant (0-4)	100%	100%	100%
1er enfant (5-12)	100%	75%	100%
2ème enfant (5-12)	100%	50%	100%
3ème adulte	10%	10%	10%

Taxes de séjour à payer sur place



**AUTOCAR
VIP LINES**



**CONFORT ROYAL
CLASS - voir p.6**



ALL INCLUSIVE FACULTATIF

(pour un séjour de minimum 7 jours)

Repas : pension complète avec boissons incluses aux repas.

Bar : (de 10h30 à 23h00) : boissons rafraîchissantes, sangria, eau, bière, vin, café, thé, boissons non alcoolisées et alcoolisées locales à l'hôtel Gran Garbi.

Snack bar : (de 11h00 à 12h30 et de 15h30 à 18h30) : hamburgers, hot-dogs, chips, olives et cacahuètes et glaces pour les enfants (de 11h00 à 18h00) à l'hôtel Gran Garbi.

All inclusive valable à l'Aquapark du 30/05 au 13/09/2026 aux horaires de l'Aquapark de 10h à 18h, le reste du temps all inclusive valable uniquement à l'hôtel Gran Garbi.



Eau et vin à table inclus aux repas pour un séjour entre le 11/04 et le 30/06/2026 et entre le 01/09 et le 30/10/2026

SITUATION

À 200m de la plage. À 200m du centre-ville.

CHAMBRES

CHAMBRE STANDARD – max 3 pers. : équipée avec salle de bains, WC, sèche-cheveux, téléphone, Tv Sat., air conditionné, mini frigo, coffre-fort (avec suppl.), balcon.

INSTALLATIONS

Réception, ascenseurs, bar, salon Tv, 1 piscine extérieure avec transats, 1 piscine couverte (à l'hôtel Gran Garbi – fermée de juin à septembre), jardin-terrasse. WiFi gratuit dans tout l'hôtel. Aqua Park avec toboggans ouvert du 30/05 au 13/09/2026 (l'accès au parc aquatique est réservé aux clients des hôtels Gran Garbi).

ANIMATIONS

Programme d'animations pour adultes et enfants en journée et en soirée. Mini club pour les enfants (3 à 12 ans) en haute saison.

RESTAURATION

Tous les repas sont servis sous-forme de buffet. Le déjeuner et le dîner se prennent à l'hôtel Gran Garbi (env. à 50m). Show cooking. Salle de petit-déjeuner au Gran Garbi Mar.



EBRLL014 HOTEL GRAN GARBI MAR ****

Prix par personne, voyage en autocar confort «First Class» aller et retour + séjour en chambre double, demi-pension

DÉPARTS	6j	7j	10j	13j	14j	17j	N+
Pâques France			556			868	44,60
10-avr			556	690		873	44,60
17-avr			561	710		908	44,60
Pâques 24-avr			576		774	922	44,60
Pâques 27-avr		428	610	759		957	49,50
Pâques 01-mai	412		610		808	957	49,50
Pâques 04-mai		462	610			957	49,50
8-mai	412		610	759		957	49,50
11-mai		462	610		808	957	49,50
15-mai	412		610	759		957	49,50
18-mai		462	610		808	962	49,50
22-mai	412		610	764		983	49,50
25-mai		462	616		835	999	49,50
29-mai	418		637	801		1020	49,50
1-juin		483	647		867	1031	54,80
5-juin	428		647	812		1031	54,80
8-juin		483	647		867	1061	54,80
12-juin	428		647	842		1122	54,80
15-juin		509	703		983	1193	54,80
19-juin	484		764	974		1305	54,80
22-juin		569	779		1110	1372	69,90
26-juin	499		831	1092		1440	69,90
29-juin		621	882		1230	1491	69,90
3-juil	551		899	1160		1553	87,00
6-juil		638	899		1292	1598	87,00
10-juil	551		944	1250		1659	87,00
13-juil		683	989		1397	1704	87,00
17-juil	596		1004	1310		1719	102,00
20-juil		692	998		1406	1724	102,00
24-juil	589		998	1316		1740	102,00
27-juil		692	1010		1434	1752	102,00
31-juil	601		1026	1344		1768	102,00
3-août		708	1026		1450	1768	106,00
7-août	601		1026	1344		1768	106,00
10-août		688	1006		1431	1749	106,00
14-août	582		1006	1325		1673	106,00
17-août		688	1006		1355	1616	106,00
21-août	582		930	1191		1471	106,00
24-août		612	873		1153	1363	106,00
28-août	525		805	1015		1294	87,00
31-août		544	754		1033	1198	87,00
4-sept	474		754	918		1137	69,90
7-sept		531	695		914	1079	69,90
11-sept	415		635	799		1018	69,90
14-sept		470	635		854	957	54,80
18-sept	415		635			998	54,80
21-sept		457			820	957	54,80
25-sept			601			913	54,80
2-oct			550			862	44,60
9-oct			550			862	44,60
Toussaint 16-oct			563			875	44,60
Toussaint 19-oct		429			741		44,60
Toussaint 23-oct			563				44,60
Toussaint 26-oct		429					44,60

SUPPL. / PERS.	6j	7j	10j	13j	14j	17j	J+
Single standard	85,50	114,00	199,50	285,00	313,50	399,00	28,50
All inclusive *	/	124,40	217,70	311,00	342,10	435,40	31,10

(* valable minimum en 7 jours)

SUPPL. / NUIT / PERS.	11/04-30/06	01/07-31/08	01/09-30/10
Demi-pension eau et vin à table	OFFERT	3,80	OFFERT
Pension complète	/	11,70	/
Pension complète eau et vin à table	11,70	19,20	11,70

REDUC. / PERS.	6j	7j	10j	13j	14j	17j	J+
All inclusive enfant (0-12) *	/	62,00	108,50	155,00	170,50	217,00	15,50

(* valable minimum en 7 jours)

REDUC. / PERS. SUR PRESTATIONS HÔTELIÈRES (VOIR NUITS SUPPL)	11/04-20/06	21/06-11/09	12/09-30/10
1er enfant (0-4)	100%	100%	100%
1er enfant (5-12)	100%	50%	100%
3ème adulte	10%	10%	10%

Taxes de séjour à payer sur place

OFFRE SPÉCIALE ANNULATION 15€
voir p5

GARANTIE CARBURANT 12€
voir p5

JUSQU'À -15%

EARLY BOOKING (sur prestations hôtelières)

15% pour toute réservation effectuée avant le 31/01/2026 pour un séjour entre le 01/06 et le 31/07/2026 et entre le 25/08 et le 30/09/2026

10% pour toute réservation effectuée entre le 01/02 et le 31/03/2026 pour un séjour entre le 01/06 et le 31/07/2026 et entre le 25/08 et le 30/09/2026

5% pour toute réservation effectuée avant le 31/01/2026 pour un séjour entre le 01/08 et le 24/08/2026



ALL INCLUSIVE FACULTATIF

(pour un séjour de minimum 7 jours)

Repas : pension complète avec boissons incluses aux repas.

Bar : (de 11h00 à 23h00) : boissons rafraîchissantes, sangria, eau, bière, vin, café, thé, boissons non alcoolisées et alcoolisées locales.

Snack bar : (de 11h00 à 12h30 et de 15h30 à 18h30) : hamburgers, hot-dogs, chips, olives et cacahuètes et glaces pour les enfants (de 11h00 à 18h00).

All inclusive n'est pas valable à l'Aquapark.

EBRLL004 HOTEL GARBI PARK ****

Prix par personne, voyage en autocar confort «First Class» aller et retour + séjour en chambre double, demi-pension

DÉPARTS	6j	7j	10j	13j	14j	17j	N+
Pâques France			537			829	41,70
10-avr			537			831	41,70
17-avr			537	662		849	41,70
Pâques 24-avr			539	672		857	41,70
Pâques 27-avr			547		724	884	44,30
Pâques 01-mai	397	414	574	707		884	44,30
Pâques 04-mai			574		751	884	44,30
8-mai	397	441	574	707		884	44,30
11-mai			574		751	884	44,30
15-mai	397	441	574	707		884	44,30
18-mai			574		751	889	44,30
22-mai	397	441	574	712		909	44,30
25-mai			579		776	924	44,30
29-mai	402	461	599	746		943	44,30
1-juin			609		805	953	49,20
5-juin	412	461	609	756		953	49,20
8-juin			609		805	979	49,20
12-juin	412	461	609	782		1031	49,20
15-juin			660		909	1095	49,20
19-juin	463	538	712	898		1200	49,20
22-juin			725		1027	1267	62,20
26-juin	476	592	778	1018		1338	62,20
29-juin			831		1151	1391	62,20
3-juil	529	609	849	1089		1449	79,90
6-juil			849		1209	1489	79,90
10-juil	529	650	889	1170		1543	79,90
13-juil			930		1303	1584	79,90
17-juil	570	657	943	1224		1597	93,00
20-juil			937		1310	1602	93,00
24-juil	563	657	937	1228		1616	93,00
27-juil			948		1336	1627	93,00
31-juil	574	671	962	1253		1642	93,00
3-août			962		1350	1642	97,00
7-août	574	671	962	1253		1642	97,00
10-août			943		1331	1622	97,00
14-août	555	652	943	1234		1554	97,00
17-août			943		1263	1503	97,00
21-août	555	652	875	1114		1363	97,00
24-août			823		1072	1259	97,00
28-août	504	513	752	939		1188	79,90
31-août			699		948	1095	79,90
4-sept	450	500	699	847		1044	62,20
7-sept			647		844	992	62,20
11-sept	399	448	596	743		940	62,20
14-sept			596		793	925	49,20
18-sept	399	435	596			925	49,20
21-sept					765	860	49,20
25-sept			568			822	41,70
2-oct			530			822	41,70
9-oct			530			822	41,70
Toussaint 16-oct			543		710	835	41,70
Toussaint 19-oct							41,70
Toussaint 23-oct							41,70
Toussaint 26-oct							41,70

SUPPL. / PERS.	6j	7j	10j	13j	14j	17j	J+
Single standard	85,50	114,00	199,50	285,00	313,50	399,00	28,50
All inclusive *	/	124,40	217,70	311,00	342,10	435,40	31,10

(* valable minimum en 7 jours)

SUPPL. / NUIT / PERS.	11/04-30/06	01/07-31/08	01/09-30/10
Demi-pension eau et vin à table	OFFERT	3,80	OFFERT
Pension complète	/	11,70	/
Pension complète eau et vin à table	11,70	19,20	11,70

RÉDUC. / PERS.	6j	7j	10j	13j	14j	17j	J+
All inclusive enfant (0-12) *	/	62,00	108,50	155,00	170,50	217,00	15,50

(* valable minimum en 7 jours)

RÉDUC. / PERS. SUR PRESTATIONS HÔTELIÈRES (VOIR NUITS SUPPL)	11/04-20/06	21/06-11/09	12/09-30/10
1er et 2ème enfant (0-4)	100%	100%	100%
1er enfant (5-12)	100%	75%	100%
2ème enfant (5-12)	100%	50%	100%
3ème adulte	10%	10%	10%

Taxes de séjour à payer sur place

Eau et vin à table inclus aux repas pour un séjour entre le 11/04 et le 30/06/2026 et entre le 01/09 et le 30/10/2026

SITUATION

À 200 mètres de la plage.
 À 50 mètres du centre-ville.

CHAMBRES

CHAMBRE STANDARD – max 3ad. + 1enf. : équipée de salle de bains, WC, sèche-cheveux, air conditionné, Tv Sat., téléphone, coffre-fort (avec suppl.), balcon.



INSTALLATIONS

Réception, bar, ascenseurs, salons Tv, 1 piscine extérieure avec transats, terrasse, 1 piscine intérieure chauffée (fermée en été), salle de jeux avec billard (avec suppl.) et ping-pong. Wifi gratuit dans tout l'hôtel. . Aqua Park avec toboggans ouvert du 30/05 au 13/09/2026 à l'hôtel Gran Garbi Mar (l'accès au parc aquatique est réservé aux clients des hôtels Gran Garbi).

ANIMATIONS

Programme d'animations hebdomadaires. Mini club pour les enfants (3 à 12 ans) en haute saison à l'hôtel Gran Garbi.

RESTAURATION

Tous les repas sont servis sous-forme de buffet. Show cooking.

EARLY BOOKING (sur prestations hôtelières)

15% pour toute réservation effectuée avant le 31/01/2026 pour un séjour entre le 01/06 et le 31/07/2026 et entre le 25/08 et le 30/09/2026

10% pour toute réservation effectuée entre le 01/02 et le 31/03/2026 pour un séjour entre le 01/06 et le 31/07/2026 et entre le 25/08 et le 30/09/2026

5% pour toute réservation effectuée avant le 31/01/2026 pour un séjour entre le 01/08 et le 24/08/2026

JUSQU'À
-15%



CONFORT ROYAL CLASS - voir p.6



ADULTS ONLY



OFFERT : PETIT DÉJEUNER DU JOUR D'ARRIVÉE

SITUATION

Face à la mer. A 500 m du centre-ville.

CHAMBRES

CHAMBRE VUE MER – max 2 pers. : équipée avec salle de bains (douche), WC, sèche-cheveux, téléphone, Tv sat., air conditionné, chaussons, mini frigo et bouilloire, coffre-fort, balcon.

INSTALLATIONS

Réception 24h/24, ascenseurs, salon Tv, 1 petite piscine balinaise (couverte et chauffée en basse saison), terrasse panoramique avec vue sur mer et transats, sauna, bain turc et centre de fitness. Accès au Vitality Spa du Rosamar & Spa / Rosamar Es Blau Hôtel (avec suppl. et uniquement pour les adultes). WiFi gratuit dans tout l'hôtel.

ANIMATIONS

Activités sportives (zumba, danse latine, pilates, cardio ...) pour les plus de 16 ans au Rosamar & Spa Hôtel ainsi que spectacles en soirée. Musique live 3 soirs/sem au Rosamar Es Blau Hôtel.

RESTAURATION

Le petit déjeuner sera servi à l'hôtel sous forme de buffet. Le dîner sera servi au Rosamar Es Blau / Rosamar & Spa Hôtel sous forme de buffet avec show cooking, cuisine méditerranéenne et internationale.



Remarque : hôtel accessible aux adultes à partir de 21 ans.

EARLY BOOKING (valable sur la totalité du forfait)

15% pour toute réservation effectuée avant le 31/01/2026
10% pour toute réservation effectuée entre le 01/02 et le 01/03/2026

JUSQU'À
-15%

EBRLL061 HOTEL ROSAMAR MAXIM ****

Prix par personne, voyage en autocar confort «First Class» aller et retour + séjour en chambre double vue mer, demi-pension

DÉPARTS	6j	7j	10j	13j	14j	17j	N+
Pâques France			686			1153	66,70
10-avr							
17-avr			686	886		1153	66,70
Pâques 24-avr			686	886		1153	66,70
Pâques 27-avr		486	686		953	1153	66,70
Pâques 01-mai	438		705	906		1172	66,70
Pâques 04-mai		505	705		972	1172	66,70
8-mai	438		705	906		1172	66,70
11-mai		505	705		972	1206	66,70
15-mai	438		705	939		1250	66,70
18-mai		505	739		1050	1284	66,70
22-mai	472		783	1017		1328	66,70
25-mai		550	783		1095	1328	77,90
29-mai	472		783	1017		1328	77,90
1-juin		550	783		1095	1328	77,90
5-juin	472		783	1017		1328	77,90
8-juin		550	783		1095	1358	77,90
12-juin	472		783	1046		1397	77,90
15-juin		575	839		1190	1453	77,90
19-juin	527		878	1141		1522	77,90
22-juin		615	878		1259	1552	88,00
26-juin	527		908	1201		1591	88,00
29-juin		645	937		1328	1621	88,00
3-juil	557		947	1240		1679	98,00
6-juil		654	947		1386	1727	98,00
10-juil	557		996	1337		1791	98,00
13-juil		703	1044		1499	1840	98,00
17-juil	605		1060	1401		1856	114,00
20-juil		712	1053		1508	1864	114,00
24-juil	599		1053	1409		1884	114,00
27-juil		712	1068		1543	1899	114,00
31-juil	613		1088	1444		1918	114,00
3-août		732	1088		1563	1918	119,00
7-août	613		1088	1444		1918	119,00
10-août		713	1069		1543	1868	119,00
14-août	594		1069	1394		1745	119,00
17-août		713	1038		1389	1652	119,00
21-août	563		914	1177		1528	119,00
24-août		589	852		1203	1447	88,00
28-août	501		852	1096		1407	88,00
31-août		589	833		1144	1378	88,00
4-sept	482		793	1027		1338	88,00
7-sept		537	770		1082	1303	77,90
11-sept	459		770	992		1278	77,90
14-sept		537	758		1045	1278	77,90
18-sept	446		733			1215	77,90
21-sept		499			981	1170	71,70
25-sept			694			1127	71,70
2-oct			645			1078	61,80
9-oct			645			1078	61,80
Toussaint 16-oct			658			1090	61,80
Toussaint 19-oct		472			905	1090	61,80
Toussaint 23-oct			658			1090	61,80
Toussaint 26-oct		472				1090	61,80

SUPPL. / PERS.	6j	7j	10j	13j	14j	17j	J+
Double à usage single vue mer	75% sur le prix des nuits supplémentaires						

Taxes de séjour à payer sur place



OFFERT : PETIT DÉJEUNER DU JOUR D'ARRIVÉE

SITUATION

Face à la mer. A 500 m du centre-ville.

CHAMBRES

CHAMBRE STANDARD – max 2ad.+1enf. : équipée avec salle de bains (douche), WC, sèche-cheveux, téléphone, Tv sat., air conditionné, mini frigo, coffre-fort, balcon. Lit bébé disponible.

CHAMBRE VUE MER – min 2ad. et max 2ad.+2enf. max 12 ans (sauf juillet/août min.3 pers) (avec suppl.). : plus spacieuse et avec un coin salon.



INSTALLATIONS

Réception 24h/24, ascenseurs, salon Tv, snack-bar à la piscine, terrasse vue panoramique sur la mer au 7e étage avec 1 piscine extérieure et transats. Centre de fitness, sauna et hammam pour les adultes. WiFi gratuit dans tout l'hôtel.

ANIMATIONS

Mini-club pour les enfants (de 4 à 9 ans) de juillet à août au Rosamar & Spa Hôtel ainsi que spectacles en soirée.

RESTAURATION

Tous les repas sont servis sous forme de buffet avec show cooking, cuisine méditerranéenne et internationale. Coin thématique au buffet (chaque jour différent) et buffet pour les enfants.



EBRLL033 HOTEL ROSAMAR MARITIM **** PROMO

Prix par personne, voyage en autocar confort «First Class» aller et retour + séjour en chambre double, demi-pension

DÉPARTS	6j	7j	10j	13j	14j	17j	N+
8-mai	380		570	712		902	47,40
11-mai		428	570	756	759	945	47,40
15-mai	380		570			1004	47,40
18-mai		428	614		862	1048	47,40
22-mai	424		672	858		1106	47,40
25-mai		486	672		920	1106	62,00
29-mai	424		672	858		1106	62,00
1-juin		486	672		920	1106	62,00
5-juin	424		672	858		1106	62,00
8-juin		486	672		920	1131	62,00
12-juin	424		672	883		1165	62,00
15-juin		512	723		1005	1217	62,00
19-juin	475		757	969		1269	62,00
22-juin		546	757		1057	1287	70,50
26-juin	475		776	1005		1311	70,50
29-juin		564	794		1100	1330	70,50
3-juil	494		800	1030		1372	76,60
6-juil		570	800		1143	1409	76,60
10-juil	494		836	1102		1457	76,60
13-juil		607	873		1228	1494	76,60
17-juil	530		885	1151		1506	89,00
20-juil		612	878		1233	1518	89,00
24-juil	524		878	1163		1542	89,00
27-juil		612	897		1276	1560	89,00
31-juil	542		921	1205		1585	89,00
3-août		637	921		1300	1585	95,00
7-août	542		921	1205		1585	95,00
10-août		617	902		1281	1537	95,00
14-août	523		902	1158		1425	95,00
17-août		617	874		1141	1342	95,00
21-août	495		762	962		1230	95,00
24-août		506	706		973	1164	66,80
28-août	439		706	897		1145	66,80
31-août		506	696		944	1130	66,80
4-sept	429		677	863		1111	66,80
7-sept		473	659		907	1086	62,00
11-sept	411		659	838		1071	62,00
14-sept		473	652		885		62,00
18-sept	404		637			1024	62,00
21-sept		446			832		58,30
25-sept			599			931	58,30
2-oct			544				47,40

SUPPL. / PERS.	6j	7j	10j	13j	14j	17j	J+
Pension complète eau et vin à table	54,60	72,80	127,40	182,00	200,20	254,80	18,20
Double*/triple/quad. (max 2ad + 2enf) familiale vue mer	32,70	43,60	76,30	109,00	119,90	152,60	10,90
Double à usage single	75% sur le prix des nuits supplémentaires						

*double familiale vue mer ne peut pas être réservée entre le 01/07 et le 31/08/2026

RÉDUC./ PERS. SUR PRESTATIONS HÔTELIÈRES (VOIR NUITS SUPPL)	09/05-30/06			01/07-31/08		01/09-09/10
	1er enfant (0-12)			100%	50%	
2ème enfant (0-12) *			50%	50%		50%
3ème adulte *			20%	20%		20%

* Valable uniquement sur la chambre familiale vue mer
 Taxes de séjour à payer sur place

EARLY BOOKING (valable sur la totalité du forfait)

15% pour toute réservation effectuée avant le 31/01/2026

10% pour toute réservation effectuée entre le 01/02 et le 01/03/2026

JUSQU'À
-15%



**AUTOCAR
 VIP LINES**



**CONFORT ROYAL
 CLASS - voir p.6**



SITUATION

A 250 m de la plage et du centre-ville.

CHAMBRES

CHAMBRE DESIGN – max 2 pers. : équipée avec salle de bains (douche), WC, sèche-cheveux, téléphone, TV écran plat, air conditionné, coffre-fort, minibar, serviettes pour la piscine (caution) et balcon.

CHAMBRE PREMIUM – max 2 pers. (avec suppl.) : vue piscine.

CHAMBRE PENTHOUSE – max 2 pers. (avec suppl.) : située au 7ème étage avec terrasse, uniquement lit double.

CHAMBRE JUNIOR SUITE – max 3 pers. (avec suppl.) : style de loft avec peignoir et pantoufles à disposition (+/- 38m²).



INSTALLATIONS

Réception, bars, ascenseurs, salon TV, 3 piscines extérieures avec transats et parasols dont 1 tempérée (en basse saison). Salle de fitness (avec suppl.). Espace Wellness (avec suppl.) : piscine intérieure chauffée, sauna, fitness. Pour les séjours de 5 nuits et plus, l'accès au Fitness est offert ainsi qu'une entrée au Wellness (sujet à disponibilité). WiFi gratuit dans tout l'hôtel.

ANIMATIONS

Programme d'animation pour les adultes en journée et en soirée.

RESTAURATION

Tous les repas sont servis sous-forme de buffet. Show cooking. Produits sans gluten et végétariens au restaurant. Tenue correcte exigée pour le dîner.

Remarque : hôtel accessible aux adultes à partir de 16 ans.



EBRMG016 AQUA HOTEL SILHOUETTE & SPA ****

Prix par personne voyage en autocar confort «First Class» aller et retour + séjour en chambre double design, demi-pension

DÉPARTS	7J	10J	13J	14J	17J	N+
Pâques 24-avr		640	821		1061	60,20
Pâques 27-avr	460	640		881	1061	60,20
Pâques 01-mai		659	840		1081	60,20
Pâques 04-mai	479	659		900	1081	60,20
8-mai		659	840		1081	60,20
11-mai	479	659		900	1081	60,20
15-mai		659	840		1081	60,20
18-mai	479	659		900	1125	60,20
22-mai		659	884		1183	60,20
25-mai	479	703		1002	1227	60,20
29-mai		762	986		1227	74,80
1-juin	537	762		1002	1285	74,80
5-juin		762	986		1296	74,80
8-juin	537	762		1072	1330	74,80
12-juin		773	1031		1376	74,80
15-juin	574	833		1177	1436	74,80
19-juin		867	1125		1489	86,00
22-juin	608	867		1230	1508	86,00
26-juin		886	1163		1533	86,00
29-juin	627	905		1274	1599	92,00
3-juil		911	1235		1667	92,00
6-juil	634	958		1390	1714	92,00
10-juil		1020	1344		1776	108,00
13-juil	696	1020		1452	1776	108,00
17-juil		1020	1344		1776	108,00
20-juil	690	1014		1446	1797	108,00
24-juil		1014	1365		1835	108,00
27-juil	690	1041		1510	1862	108,00
31-juil		1078	1430		1899	117,00
3-août	727	1078		1548	1899	117,00
7-août		1078	1430		1899	117,00
10-août	707	1059		1528	1843	117,00
14-août		1059	1374		1768	117,00
17-août	707	1022		1416	1694	117,00
21-août		947	1224		1582	117,00
24-août	633	910		1267	1535	99,00
28-août		873	1141		1498	89,00
31-août	596	864		1221	1489	89,00
4-sept		864	1132		1489	89,00
7-sept	583	851		1208	1447	89,00
11-sept		851	1090		1389	89,00
14-sept	583	822		1121		89,00
18-sept		763				74,80

SUPPL. / NUIT / PERS.	25/04-18/06	19/06-29/08	30/08-25/09
Double à usage single	36,30	62,30	36,30
Double/triple Junior Suite	12,50	16,60	12,50
Double Penthouse	7,30	10,40	7,30
Double Premium	5,20	10,40	5,20
Pension complète *	12,50	/	12,50

* pas disponible du 01/07 au 29/08/2026

RÉDUC./ PERS. SUR PRESTATIONS HÔTELIÈRES (VOIR NUITS SUPPL)	
3ème adulte	20%

Taxes de séjour à payer sur place

EARLY BOOKING (valable sur la totalité du forfait)

15% pour toute réservation effectuée avant le 15/01/2026 pour un séjour entre le 25/04 et le 30/06/2026 et entre le 30/08 et le 25/09/2026

10% pour toute réservation effectuée avant le 15/01/2026 pour un séjour entre le 01/07 et le 29/08/2026

JUSQU'À
-15%



ADULTS ONLY

ALL INCLUSIVE

Repas : pension complète avec boissons incluses aux repas.

Bar : (de 10h00 à 23h30) : boissons rafraîchissantes, eau, bière, vin, café, thé, boissons non alcoolisées et alcoolisées locales.

Snacks : de 10h00 à 18h30

SITUATION

A la plage. A 200m des bars, restaurants et commerces. A 400m du centre.

CHAMBRES

CHAMBRE STANDARD – max 4 pers. : équipée avec salle de bains, WC, sèche-cheveux, air conditionné, TV écran plat, téléphone, coffre-fort, serviettes pour la piscine (caution) et balcon.

CHAMBRE VUE MER – max 4 pers. (avec suppl.).



INSTALLATIONS

Réception, ascenseurs, bars, salon, jardin, piscine extérieure, terrasse sur le toit avec chaises longues, parasols et billiards. WiFi gratuit dans tout l'hôtel.

ANIMATIONS

Programme d'animation pour adultes en journée et en soirée. Vélos à louer (selon disponibilité).

RESTAURATION

Tous les repas sont servis sous forme de buffet. Show cooking.

Remarque : hôtel accessible aux adultes à partir de 16 ans.



JUSQU'À
-15%

EBRMG015 HOTEL AMARAIGUA ****

Prix par personne, voyage en autocar confort «First Class» aller et retour + séjour en chambre double, all inclusive

DÉPARTS	6]	7]	10]	13]	14]	17]	N+
Pâques 24-avr			629	806		1042	55,00
Pâques 27-avr		465	642		878	1055	55,00
Pâques 01-mai	441		677	854		1090	59,00
Pâques 04-mai		500	677		913	1090	59,00
8-mai	441		677	854		1090	59,00
11-mai		500	677		913	1134	59,00
15-mai	441		677	898		1193	59,00
18-mai		500	721		1016	1237	59,00
22-mai	485		780	1001		1296	73,70
25-mai		559	780		1075	1341	73,70
29-mai	485		780	1046		1341	73,70
1-juin		559	824		1075	1444	73,70
5-juin	529		824	1149		1503	89,00
8-juin		559	883		1237	1547	89,00
12-juin	529		883	1193		1606	89,00
15-juin		644	953		1366	1676	89,00
19-juin	599		1012	1322		1735	103,00
22-juin		703	1012		1425	1769	103,00
26-juin	599		1012	1356		1815	103,00
29-juin		703	1047		1505	1849	103,00
3-juil	634		1092	1436		1895	115,00
6-juil		748	1092		1551	1921	115,00
10-juil	634		1092	1462		1956	115,00
13-juil		748	1118		1612	1982	115,00
17-juil	660		1153	1523		2017	123,00
20-juil		777	1147		1640	2010	123,00
24-juil	653		1147	1517		2010	123,00
27-juil		777	1147		1640	2005	123,00
31-juil	653		1147	1512		1994	123,00
3-août		777	1141		1624	1986	123,00
7-août	648		1131	1493		1976	121,00
10-août		747	1109		1592	1954	121,00
14-août	626		1109	1471		1954	121,00
17-août		747	1109		1592	1905	121,00
21-août	626		1109	1423		1809	121,00
24-août		747	1060		1447	1736	121,00
28-août	578		964	1254		1640	121,00
31-août		650	940		1326	1582	97,00
4-sept	554		940	1196		1515	97,00
7-sept		637	893		1213	1452	97,00
11-sept	507		826	1066		1385	97,00
14-sept		570	810		1129		79,80
18-sept	490		810				79,80

SUPL. / NUIT / PERS.	25/04-19/06	20/06-12/09	13/09-25/09
Single standard	24,10	29,50	24,10
Double à usage single	100% sur le prix des prestations hôtelières		
	25/04-05/06	06/06-19/06	20/06-29/08
	13/09-25/09	30/08-12/09	
Single vue mer	32,20	37,60	42,90
Double/triple/quad. vue mer	8,00	13,40	8,00

RÉDUC./ PERS. SUR PRESTATIONS HÔTELIÈRES (VOIR NUITS SUPPL)	
3ème et 4ème adulte	25%

Taxes de séjour à payer sur place



**AUTOCAR
 VIP LINES**



**CONFORT ROYAL
 CLASS - voir p.6**



ALL INCLUSIVE FACULTATIF

Repas : pension complète avec boissons incluses aux repas.

Bar : (10h00 à 23h00) : boissons rafraichissantes, eau, café, thé, jus, cocktail mentionné sur la carte « all inclusive », sangria, boissons non alcoolisées et alcoolisées locales.

Snacks-bar : (de 10h00 à 12h00) : hamburger, hot-dog, sandwichs, pâtisseries, glaces (de 15h00 à 18h00) : sandwichs, pâtisseries, glaces.

SITUATION

A 400 m du centre. A 100 m de la plage.

CHAMBRES

CHAMBRE STANDARD – max 4 pers. : équipée avec salle de bains, WC, sèche-cheveux, téléphone, TV sat., air conditionné, coffre-fort (avec suppl.), minibar (avec suppl.) et balcon.

CHAMBRE PREMIUM – max 4 pers. (avec suppl.).



INSTALLATIONS

Réception, bar, snack-bar, ascenseurs, 3 piscines extérieures dont 1 pour les enfants et 1 « Adult only » sur le toit de l'hôtel avec vue mer panoramique et 1 piscine intérieure chauffée (fermée de mi-juin à fin septembre), transats, sauna pour les adultes à partir de 18 ans (avec suppl.), espace jeux pour enfants, ping-pong et billard, machines créatives, salle de sport. WiFi gratuit dans l'hôtel.



ANIMATIONS

Programme d'animation pour adultes et enfants en journée et en soirée. Mini club pour les enfants (4 à 12 ans) en haute saison.

RESTAURATION

Tous les repas sont servis sous-forme de buffet. Buffets à thèmes toutes les semaines.

EBRMG012 HOTEL TROPIC PARK ****

Prix par personne, voyage en autocar confort «First Class» aller et retour + séjour en chambre double, demi-pension

DÉPARTS	10 JOURS	13 JOURS	14 JOURS	17 JOURS	N+
Pâques 24-avr	560	695		875	45,10
Pâques 27-avr	560		740	875	45,10
Pâques 01-mai	579	714		895	45,10
Pâques 04-mai	579		760	901	45,10
8-mai	579	720		908	45,10
11-mai	585		773	943	45,10
15-mai	593	763		989	47,00
18-mai	622		848	1018	47,00
22-mai	660	830		1057	56,60
25-mai	660		887	1069	56,60
29-mai	660	842		1069	56,60
1-juin	672		887	1119	56,60
5-juin	672	892		1165	60,50
8-juin	711		984	1188	60,50
12-juin	742	946		1219	68,20
15-juin	767		1040	1283	68,20
19-juin	767	1011		1335	68,20
22-juin	806		1130	1377	68,20
26-juin	857	1105		1434	81,10
29-juin	861		1191	1482	81,10
3-juil	866	1158		1547	82,40
6-juil	911		1300	1591	82,40
10-juil	970	1262		1650	97,00
13-juil	970		1359	1650	97,00
17-juil	970	1262		1650	97,00
20-juil	964		1352	1661	97,00
24-juil	964	1273		1685	97,00
27-juil	981		1393	1702	97,00
31-juil	1004	1313		1725	103,00
3-août	1004		1416	1725	103,00
7-août	1004	1313		1725	103,00
10-août	985		1397	1630	103,00
14-août	985	1218		1530	103,00
17-août	910		1221	1433	103,00
21-août	809	1021		1289	77,90
24-août	787		1055	1243	77,90
28-août	743	931		1173	66,90
31-août	720		962	1138	66,90
4-sept	694	870		1102	60,50
7-sept	669		901	1075	60,50
11-sept	659	833		1065	57,90
14-sept	657		888		57,90
18-sept	657				57,90

SUPL. / PERS.	10J	13J	14J	17J	J+
Double/triple/quad. Premium	81,20	116,00	127,60	162,40	11,60

SUPL. / NUIT / PERS.	25/04-05/06	06/06-03/07	04/07-29/08
	13/09-25/09	30/08-12/09	
Single standard	28,30	32,20	36,10
Pension complète	18,00	20,60	18,00
All inclusive	25/04-12/06	13/06-25/09	
	33,50	42,50	

REDUC. / NUIT / PERS.	25/04-12/06	13/06-25/09
All in enfant (2-10)	9,00	11,60

REDUC./ PERS. SUR PRESTATIONS HÔTELIÈRES (VOIR NUITS SUPL)	25/04-05/06	06/06-03/07	04/07-31/07	01/08-21/08
		06/09-25/09	22/08-05/09	
1er enfant (2-10)	75%	50%	35%	20%
2ème enfant (2-10)	50%	50%	50%	50%
3ème et 4ème adulte	20%	20%	20%	20%

Taxes de séjour à payer sur place

EARLY BOOKING (sur prestations hôtelières)

10% pour toute réservation effectuée avant le 31/01/2026 pour un séjour entre le 25/04 et le 04/05/2026 et entre le 23/05 et le 03/07/2026

5% pour toute réservation effectuée avant le 31/01/2026 pour un séjour entre le 13/05 et le 22/05/2026 et entre le 04/07 et le 05/09/2026



OFFRE SPÉCIALE ANNULATION 15€
voir p5

GARANTIE CARBURANT 12€
voir p5



ALL INCLUSIVE FACULTATIF

Repas : pension complète avec boissons incluses aux repas.

Bar : (de 11h00 à 23h00) : boissons rafraichissantes, eau, vin, bière, cocktails, jus de fruits, cafés, thés, infusions, boissons non alcoolisées et alcoolisées locales. 50% de réduction sur les boissons de marques Premium.

Snack-bar : (de 11h00 à 21h00 – entre les repas) : hamburgers, salades, chips, hot-dogs, ...

SITUATION

A 150 m de la plage. A 200 m du centre-ville. A proximité des commerces, bars et restaurants.

CHAMBRES

CHAMBRE STANDARD – max 4 pers. : composée de 2 lits doubles, équipée avec salle de bain (douche), WC, sèche-cheveux, téléphone, TV sat., air conditionné, mini-frigo, coffre-fort (avec suppl.) et balcon.

CHAMBRE PREMIUM – max 4 pers. (avec suppl.) : composée de 2 lits doubles avec vue sur mer.

CHAMBRE FAMILY – min 3 pers. et max 4 pers. (avec suppl.) : plus spacieuse avec 1 lit double et 2 lits simples (+/- 31m²).



INSTALLATIONS

Réception, ascenseurs, bar lounge, snackbar à la piscine, 2 piscines extérieures (dont 1 pour les enfants), terrasse avec transats et parasols, 1 piscine intérieure chauffée (fermée de juin à septembre), 2 jacuzzis, salle de jeux, aire de jeux, salle de fitness, sauna (avec suppl.). WiFi gratuit dans tout l'hôtel.



ANIMATIONS

Programme d'animation pour adultes et enfants en journée et en soirée en haute saison. Mini club pour les enfants (juillet et août).

RESTAURATION

Tous les repas sont servis sous forme de buffet. Show cooking. Buffet à thèmes plusieurs fois par semaine. Buffet adapté pour les enfants (juillet et août).

EBRSS008 HOTEL ALEGRIA CAPRICI VERD **** PROMO

Prix par personne voyage en autocar confort «First Class» aller et retour + séjour en chambre double, demi-pension

DÉPARTS	6j	7j	10j	13j	14j	17j	N+
Pâques 24-avr			522	666		857	47,90
Pâques 27-avr		378	522		713	857	47,90
Pâques 01-mai	350		541	685		876	47,90
Pâques 04-mai		398	541		733	876	47,90
8-mai	350		541	685		886	47,90
11-mai		398	541		742	915	47,90
15-mai	350		551	723		954	47,90
18-mai		407	580		810	983	47,90
22-mai	379		609	781		1028	57,50
25-mai		436	609		855	1076	57,50
29-mai	379		625	846		1076	57,50
1-juin		452	673		855	1189	57,50
5-juin	427		673	942		1237	73,60
8-juin		452	721		1016	1237	73,60
12-juin	427		721	942		1249	73,60
15-juin		526	747		1054	1312	73,60
19-juin	453		760	1018		1361	73,60
22-juin		539	797		1141	1399	73,60
26-juin	490		834	1092		1436	86,00
29-juin		576	834		1178	1436	86,00
3-juil	490		834	1092		1436	86,00
6-juil		576	834		1178	1436	86,00
10-juil	490		834	1092		1451	86,00
13-juil		576	834		1193	1499	86,00
17-juil	490		850	1155		1562	86,00
20-juil		585	891		1298	1603	86,00
24-juil	531		938	1244		1651	102,00
27-juil		633	938		1345	1651	102,00
31-juil	531		938	1244		1651	102,00
3-août		633	938		1345	1651	102,00
7-août	531		938	1244		1651	102,00
10-août		613	919		1326	1581	102,00
14-août	511		919	1174		1480	102,00
17-août		613	868		1175	1385	102,00
21-août	461		767	978		1246	102,00
24-août		512	723		991	1193	76,60
28-août	417		685	886		1154	67,10
31-août		474	675		944	1129	67,10
4-sept	407		675	861		1097	67,10
7-sept		461	647		883	1034	67,10
11-sept	378		615	766		951	59,10
14-sept		429	581		766		59,10
18-sept	345		530				46,20

SUPPL. / PERS.	6j	7j	10j	13j	14j	17j	J+
Pension complète	38,70	51,60	90,30	129,00	141,90	180,60	12,90

SUPPL. / CHAMBRE	6j	7j	10j	13j	14j	17j	J+
Triple/quad. Family	77,10	102,80	179,90	257,00	282,70	359,80	25,70

SUPPL. / NUIT / PERS.	25/04-04/06	05/06-12/09	13/09-25/09
Double à usage single	25,70	32,20	25,70
Double/triple/quad. Premium	10,30	18,00	10,30
All inclusive	28,30	39,90	28,30

RÉDUC./ PERS. SUR PRESTATIONS HÔTELIÈRES (VOIR NUITS SUPPL)	25/04-25/06	26/06-12/09	13/09-25/09
1er enfant (2-11)	75%	50%	75%
2ème enfant (2-11)	50%	50%	50%
3ème et 4ème adulte	25%	25%	25%

Taxes de séjour à payer sur place

EARLY BOOKING (valable sur la totalité du forfait)

15% pour toute réservation effectuée avant le 15/01/2026

10% pour toute réservation effectuée entre le 16/01 et le 28/02/2026

JUSQU'À
-15%



SITUATION

En bordure de plage. A 150 m du centre-ville.
A 50 m d'un centre commercial.

CHAMBRES

CHAMBRE SUPÉRIEURE – max 3 pers. :
équipée avec salle de bains (bain ou
douche), WC, sèche-cheveux, téléphone,
TV sat., air conditionné, frigo et coffre-fort
(avec suppl.), balcon avec mobilier et vue
mer latérale.

CHAMBRE SUPÉRIEURE VUE PISCINE – max
4 pers. (avec suppl.) : vue mer latérale et vue
piscine.



INSTALLATIONS

Réception, ascenseurs, 2 bars intérieurs et 2 bars extérieurs (piscine et plage),
salon TV et de lecture, 1 grande piscine extérieure, 1 pataugeoire séparée pour
les enfants, jacuzzi en plein air avec hydromassage, transats et parasols, service
de serviettes à la piscine (avec caution), location de transats à la plage (avec
suppl.), jardin, terrasse, aire de jeux, espace billard. WiFi gratuit dans les espaces
communs.

ANIMATIONS

Programme d'animation pour adultes et enfants en journée et en soirée. Mini club
pour les enfants.

RESTAURATION

Tous les repas sont servis sous forme de buffet. Show cooking. Buffet adapté pour
les enfants.



EBRSS002 HOTEL TAHITI PLAYA** SUP PROMO**

Prix par personne voyage en autocar confort «First Class» + séjour en chambre double supérieure,
demi-pension

DÉPARTS	6j	7j	10j	13j	14j	17j	N+
Pâques 24-avr			586	750		967	54,40
Pâques 27-avr		423	586		804	967	54,40
Pâques 01-mai	388		606	769		986	54,40
Pâques 04-mai		443	606		823	986	54,40
8-mai	388		606	769		986	54,40
11-mai		443	606		823	994	54,40
15-mai	388		606	777		1026	54,40
18-mai		443	614		863	1050	54,40
22-mai	396		646	833		1082	54,40
25-mai		475	662		911	1098	62,40
29-mai	412		662	849		1098	62,40
1-juin		475	662		911	1098	62,40
5-juin	412		662	849		1154	62,40
8-juin		475	662		967	1209	62,40
12-juin	412		717	960		1283	62,40
15-juin		556	798		1122	1364	80,80
19-juin	494		817	1059		1439	80,80
22-juin		574	817		1196	1495	80,80
26-juin	494		873	1172		1570	80,80
29-juin		631	930		1328	1627	100,00
3-juil	550		948	1247		1685	100,00
6-juil		649	948		1387	1725	100,00
10-juil	550		988	1327		1779	100,00
13-juil		689	1028		1480	1835	113,00
17-juil	590		1041	1396		1913	113,00
20-juil		696	1051		1568	1955	113,00
24-juil	600		1116	1504		2020	113,00
27-juil		761	1149		1665	2053	129,00
31-juil	632		1149	1536		2053	129,00
3-août		761	1149		1665	2053	129,00
7-août	632		1149	1536		2053	129,00
10-août		742	1129		1646	1957	129,00
14-août	613		1129	1441		1856	129,00
17-août		742	1053		1468	1780	129,00
21-août	537		952	1263		1634	104,00
24-août		640	952		1322	1589	104,00
28-août	537		907	1174		1529	104,00
31-août		596	862		1218	1417	89,00
4-sept	492		848	1046		1311	89,00
7-sept		568	767		1031	1230	89,00
11-sept	411		676	874		1107	66,20
14-sept		477	676		909		66,20
18-sept	411		644				66,20

SUPPL. / PERS.	6 j	7 j	10 j	13 j	14 j	17 j	J+
Double à usage single supérieure	50% sur le prix des nuits supplémentaires						
Double à usage single supérieure vue piscine	60% sur le prix des nuits supplémentaires						

SUPPL. / NUIT / PERS.	25/04-30/06	01/07-21/08	22/08-25/09
Double/triple/quadruple supérieure vue piscine	5,00	7,00	5,00
	25/04-16/06 02/09-25/09	17/06-30/06 22/08-01/09	01/07-14/07 15/07-21/08
Pension complète	6,70	12,80	16,10
			14,00

RÉDUC./ PERS. SUR PRESTATIONS HÔTELIÈRES (VOIR NUITS SUPPL)	25/04-16/06	17/06-11/09	12/09-25/09
1er et 2ème enfant (2-3 ans)	100%	100%	100%
1er et 2ème * enfant (4-7 ans)	100%	50%	100%
3ème et 4ème * adulte	30%	30%	30%

* 2ème enfant et 4ème adulte uniquement en chambre supérieure vue piscine

Taxes de séjour à payer sur place

EARLY BOOKING (sur prestations hôtelières)
10% pour toute réservation effectuée avant le 15/03/2026



OFFRE SPÉCIALE ANNULATION 15€
voir p5

GARANTIE CARBURANT 12€
voir p5



SITUATION

A 150 m de la plage et 200m du centre-ville.

CHAMBRES

CHAMBRE DESIGN – max 3 pers. : équipée avec salle de bains (bain ou douche), WC, sèche-cheveux, téléphone, TV écran plat, air conditionné, coffre-fort, minibar, serviette pour la piscine (caution) et balcon. Lit bébé sur demande.

CHAMBRE PREMIUM – max 3 pers. (avec suppl.) : vue piscine.

CHAMBRE JUNIOR SUITE – max 3 pers. (avec suppl.) : plus spacieuse avec vue piscine, peignoirs à disposition.



INSTALLATIONS

Réception, 2 bars, ascenseurs, salon TV, 6 piscines extérieures avec transats et parasols, 1 piscine réservée aux adultes, 1 piscine réservée pour les enfants, jardins de 10.000m². Espace fitness. Bamboo Pool Club sur le rooftop (avec suppl.). Espace Wellness, réservé uniquement aux adultes de + de 16 ans (avec suppl.) avec piscine intérieure chauffée, sauna et massages. WiFi gratuit dans tout l'hôtel.

ANIMATIONS

Programme d'animation pour adultes et enfants en journée et en soirée en haute saison. Mini club pour les enfants uniquement en haute saison (de 4 à 12 ans).

RESTAURATION

L'hôtel dispose de 4 restaurants. Le petit déjeuner et le dîner sont servis sous forme de buffets, show cooking. Régimes spéciaux sur demande. Possibilité de dîner au restaurant à la carte « Botànic » (avec suppl.) ainsi qu'au Bamboo (avec suppl.). Tenue correcte exigée pour le dîner.



EBRSS020 ATZAVARA HOTEL & SPA *****

Prix par personne voyage en autocar confort «First Class» aller et retour + séjour en chambre double design, petit-déjeuner

DÉPARTS	7J	10J	13J	14J	17J	N+
Pâques 24-avr		657	853		1115	65,40
Pâques 27-avr	461	657		919	1115	65,40
Pâques 01-mai		676	873		1134	65,40
Pâques 04-mai	480	676		938	1134	65,40
8-mai		676	873		1134	65,40
11-mai	480	676		938	1134	65,40
15-mai		676	873		1134	65,40
18-mai	480	676		938	1172	65,40
22-mai		676	910		1221	65,40
25-mai	480	714		1025	1259	65,40
29-mai		764	997		1259	77,90
1-juin	530	764		1025	1309	77,90
5-juin		764	997		1324	77,90
8-juin	530	764		1091	1371	77,90
12-juin		779	1060		1433	77,90
15-juin	572	852		1226	1506	77,90
19-juin		899	1179		1571	93,00
22-juin	618	899		1291	1590	93,00
26-juin		917	1216		1614	93,00
29-juin	637	936		1334	1699	100,00
3-juil		942	1306		1792	100,00
6-juil	643	1007		1493	1858	100,00
10-juil		1095	1459		1945	121,00
13-juil	731	1095		1581	1945	121,00
17-juil		1095	1459		1945	121,00
20-juil	724	1089		1574	1973	121,00
24-juil		1089	1487		2019	121,00
27-juil	724	1123		1654	2053	121,00
31-juil		1168	1567		2098	133,00
3-août	770	1168		1700	2098	133,00
7-août		1168	1567		2098	133,00
10-août	750	1149		1680	2033	133,00
14-août		1149	1502		1942	133,00
17-août	750	1103		1543	1846	133,00
21-août		1012	1314		1700	133,00
24-août	659	962		1347	1636	110,00
28-août		907	1196		1582	110,00
31-août	604	894		1279	1568	96,00
4-sept		894	1183		1568	96,00
7-sept	592	881		1266	1518	96,00
11-sept		881	1133		1444	96,00
14-sept	592	844		1155		96,00
18-sept		770				77,90

SUPPL. / PERS.	7J	10J	13J	14J	17J	J+
Demi-pension	83,20	145,60	208,00	228,80	291,20	20,80

SUPPL. / NUIT / PERS.	25/04-29/05	30/05-18/06	19/06-29/08	
	30/08-25/09			
Double/triple Junior Suite	31,20	37,30	62,30	
Double à usage single	56,10	66,50	93,00	
	25/04-29/05	30/05-18/06	19/06-10/07	11/07-22/08
	30/08-25/09			23/08-29/08
Double/triple Premium	8,30	10,40	12,50	15,60

RÉDUC./ PERS. SUR PRESTATIONS HÔTELIÈRES (VOIR NUITS SUPPL)	25/04-18/06	19/06-31/07	01/08-22/08
	30/08-25/09	23/08-29/08	
1er enfant (2-12)	30%	20%	10%
3ème adulte	30%	20%	10%

Taxes de séjour à payer sur place

EARLY BOOKING (valable sur la totalité du forfait)
15% pour toute réservation effectuée avant le 15/01/2026

JUSQU'À
-15%



**AUTOCAR
VIP LINES**



**CONFORT ROYAL
CLASS - voir p.6**



ALL INCLUSIVE FACULTATIF

Repas : pension complète avec boissons incluses aux repas.

Bar : (de 11h00 à 23h00) : boissons rafraichissantes, eau, vin, bière, cocktails, jus de fruits, cafés, thés, infusions, boissons non alcoolisées et alcoolisées locales. 50% de réduction sur les boissons de marques Premium.

Snack-bar : (de 11h00 à 21h00 – entre les repas) : hamburgers, salades, chips, hot-dogs, ...

SITUATION

En front de mer. A 200 m du centre-ville. A proximité des commerces, bars et restaurants.

CHAMBRES

CHAMBRE STANDARD – max 3 pers. : équipée avec salle de bain (douche), WC, sèche-cheveux, téléphone, TV sat., climatisation, mini-frigo, coffre-fort (avec suppl.) et terrasse.

CHAMBRE AVEC VUE – max 2 pers. (avec suppl.) : vue sur le coucher de soleil.



INSTALLATIONS

Réception, ascenseurs, bar, 1 piscine extérieure vue sur mer avec transats et parasols, terrasse, salle de fitness. Espace Spa avec piscine intérieure, sauna et massage (avec suppl.). Kalima Beach Club : bar de plage avec petite restauration et cocktails face à la mer. WIFI gratuit dans tout l'hôtel.



ANIMATIONS

Programme d'animation léger pour adulte en journée et en soirée.

RESTAURATION

Tous les repas sont servis sous forme de buffet. Show cooking.

Remarque : hôtel accessible aux adultes à partir de 16 ans.

EBRSS022 HOTEL ALEGRIA MAR MEDITERRANIA ** PROMO**

Prix par personne voyage en autocar confort «First Class» aller et retour + séjour en chambre double, demi-pension

DÉPARTS	6j	7j	10j	13j	14j	17j	N+
Pâques 24-avr			612	800		1050	62,60
Pâques 27-avr		424	612		862	1050	62,60
Pâques 01-mai	381		631	819		1069	62,60
Pâques 04-mai		443	631		881	1069	62,60
8-mai	381		631	819		1086	62,60
11-mai		443	631		898	1135	62,60
15-mai	381		648	885		1201	62,60
18-mai		460	697		1013	1250	62,60
22-mai	430		746	984		1313	79,10
25-mai		509	746		1076	1354	79,10
29-mai	430		760	1038		1354	79,10
1-juin		523	800		1076	1448	79,10
5-juin	471		800	1119		1498	93,00
8-juin		523	841		1220	1524	93,00
12-juin	471		850	1153		1558	93,00
15-juin		598	901		1306	1610	93,00
19-juin	522		927	1231		1651	101,00
22-juin		624	927		1347	1697	101,00
26-juin	522		943	1292		1758	101,00
29-juin		639	988		1454	1804	101,00
3-juil	568		1034	1384		1854	117,00
6-juil		685	1034		1505	1867	117,00
10-juil	568		1039	1401		1884	117,00
13-juil		689	1051		1534	1897	117,00
17-juil	581		1064	1426		1909	121,00
20-juil		695	1058		1541	1903	121,00
24-juil	575		1058	1420		1903	121,00
27-juil		695	1058		1541	1903	121,00
31-juil	575		1058	1420		1903	121,00
3-août		695	1058		1541	1903	121,00
7-août	575		1058	1420		1903	121,00
10-août		676	1038		1521	1840	121,00
14-août	555		1038	1357		1754	121,00
17-août		676	995		1392	1674	121,00
21-août	512		909	1191		1558	121,00
24-août		590	872		1239	1515	99,00
28-août	476		843	1118		1485	92,00
31-août		560	836		1203	1460	92,00
4-sept	468		836	1093		1423	92,00
7-sept		547	804		1135	1354	92,00
11-sept	437		768	987		1260	82,70
14-sept		511	730		1003		82,70
18-sept	399		672				68,20

SUPPL. / PERS.	6j	7j	10j	13j	14j	17j	J+
Double à usage single	110,10	146,80	256,90	367,00	403,70	513,80	36,70
Double avec vue	44,40	59,20	103,60	148,00	162,80	207,20	14,80

SUPPL. / NUIT / PERS.	25/04-25/06	26/06-29/08	30/08-25/09
Pension complète	14,20	/	14,20
	25/04-04/06	05/06-25/06	26/06-29/08 30/08-12/09 13/09-25/09
All inclusive	33,50	39,90	/ 52,80

RÉDUC./ PERS. SUR PRESTATIONS HÔTELIÈRES (VOIR NUITS SUPPL)	
3ème adulte	30%

Taxes de séjour à payer sur place

EARLY BOOKING (valable sur la totalité du forfait)
15% pour toute réservation effectuée avant le 31/01/2026





SITUATION

A 150 m de la plage et du centre-ville. A proximité des restaurants, bars et commerces.

CHAMBRES

CHAMBRE DESIGN – max 4 pers. : équipée avec salle de bains (bain ou douche), WC, sèche-cheveux, téléphone, TV écran plat, air conditionné, coffre-fort, minibar, serviettes pour la piscine (caution) et balcon. Lit bébé disponible (sur demande).

CHAMBRE PREMIUM – max 3 pers. (avec suppl.) : équipée avec salle de bains (douche), vue piscine ou mer.

CHAMBRE JUNIOR SUITE – max 3 pers. (avec suppl.) : équipée avec salle de bains (douche), plus spacieuse avec terrasse.



INSTALLATIONS

Réception, bars, ascenseurs, salon TV, 2 piscines extérieures dont une avec coin hydromassage et une pour les enfants. Transats et parasols, terrasse, jardin, salle de jeux, espace bien-être (avec suppl.) avec piscine intérieure chauffée, sauna, fitness. WiFi gratuit dans tout l'hôtel.

ANIMATIONS

Programme d'animation pour adultes et enfants en journée et en soirée en haute saison. Mini club pour les enfants de 4 à 8 ans de juin à septembre et de 4 à 12 ans pour le reste de la saison. Location de vélos (avec suppl. et selon disponibilité).

RESTAURATION

Tous les repas sont servis sous-forme de buffet. Produits sans gluten et pour régime végétarien disponibles. Show cooking. Tenue correcte exigée. 1 restaurant à la carte (avec suppl.)



EBRSS017 AQUA HOTEL ONABRAVA & SPA **** SUP

Prix par personne voyage en autocar confort «First Class» aller et retour + séjour en chambre double design, demi-pension

DÉPARTS	7J	10J	13J	14J	17J	N+
Pâques 24-avr		620	794		1027	58,20
Pâques 27-avr	445	620		853	1027	58,20
Pâques 01-mai		639	814		1047	58,20
Pâques 04-mai	465	639		872	1047	58,20
8-mai		639	814		1047	58,20
11-mai	465	639		872	1047	58,20
15-mai		639	814		1047	58,20
18-mai	465	639		872	1087	58,20
22-mai		639	855		1142	58,20
25-mai	465	680		967	1183	58,20
29-mai		734	950		1183	71,80
1-juin	519	734		967	1237	71,80
5-juin		734	950		1247	71,80
8-juin	519	734		1032	1278	71,80
12-juin		745	991		1319	71,80
15-juin	555	801		1129	1376	71,80
19-juin		832	1078		1428	82,10
22-juin	586	832		1182	1450	82,10
26-juin		854	1122		1479	82,10
29-juin	608	876		1233	1544	89,00
3-juil		883	1194		1610	89,00
6-juil	615	926		1342	1653	89,00
10-juil		984	1296		1711	104,00
13-juil	673	984		1399	1711	104,00
17-juil		984	1296		1711	104,00
20-juil	666	978		1393	1733	104,00
24-juil		978	1317		1770	104,00
27-juil	666	1006		1459	1798	104,00
31-juil		1043	1383		1836	113,00
3-août	704	1043		1496	1836	113,00
7-août		1043	1383		1836	113,00
10-août	685	1024		1477	1779	113,00
14-août		1024	1326		1705	113,00
17-août	685	987		1365	1630	113,00
21-août		912	1177		1518	113,00
24-août	610	875		1215	1471	95,00
28-août		837	1093		1433	95,00
31-août	572	828		1168	1424	85,00
4-sept		828	1083		1424	85,00
7-sept	559	815		1156	1384	85,00
11-sept		815	1044		1331	85,00
14-sept	559	788		1075		85,00
18-sept		735				71,80

SUPPL. / PERS.	7j	10j	13j	14j	17j	J+
Pension complète	50,00	87,50	125,00	137,50	175,00	12,50

SUPPL. / NUIT / PERS.	25/04-18/06	19/06-29/08	30/08-25/09
Double/triple Premium	8,30	10,40	8,30
Double/triple Junior Suite	18,70	25,00	18,70
Double à usage single	36,30	62,30	36,30

RÉDUC./ PERS. SUR PRESTATIONS HÔTELIÈRES (VOIR NUITS SUPPL)	25/04-18/06	19/06-29/08	30/08-25/09
1er enfant (2-12)	60%	25%	60%
2ème enfant (2-12)	25%	25%	25%
3ème et 4ème adulte	25%	25%	25%

Taxes de séjour à payer sur place

EARLY BOOKING (valable sur la totalité du forfait)
15% pour toute réservation effectuée avant le 15/01/2026

JUSQU'À
-15%



SITUATION

A 100 m de la plage. A 200 m des restaurants, bars et commerces.

CHAMBRES

CHAMBRE STANDARD – max 4 pers. : équipée avec salle de bains (bain), WC, sèche-cheveux, téléphone, TV écran plat, air conditionné, coffre-fort (avec suppl.), lit bébé (sur demande), mini-bar, serviettes pour la piscine (caution) et balcon.

CHAMBRE PREMIUM – max 4 pers. (avec suppl.) : avec vue mer ou piscine.

CHAMBRE FAMILY – uniquement 3 à 4 pers. (avec suppl.) : avec 2 pièces (+/- 35m²).

CHAMBRE JUNIOR SUITE – max 2 pers. (avec suppl.) : équipée avec salle de bains (douche), située au 5ème étage, uniquement lit double et coffre-fort inclus (+/- 38m² + balcon de 6m²).

CHAMBRE JUNIOR SUITE PREMIUM – max 2 pers. (avec suppl.) : équipée avec une salle de bains (douche), coffre-fort inclus et vue mer ou piscine.

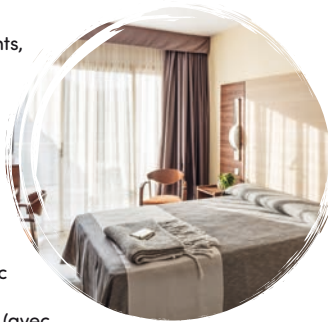

INSTALLATIONS

Réception, bar, ascenseurs, jacuzzi et 2 piscines extérieures dont 1 pour les enfants avec transats et parasols, terrasse, aire de jeux pour les enfants, salle de jeux avec ping-pong, billard (avec suppl.). Espace Wellness (avec suppl.) : piscine intérieure chauffée, sauna, fitness,... WiFi gratuit dans tout l'hôtel.

ANIMATIONS

Programme d'animation pour adultes et enfants en journée et en soirée en haute saison. Mini Club pour les enfants (4 à 12 ans) et Teen Club de juillet à août (13 à 17 ans).

RESTAURATION

Tous les repas sont servis sous-forme de buffet. Produits sans gluten et pour régime végétarien disponibles. Show cooking. Tenue correcte exigée.

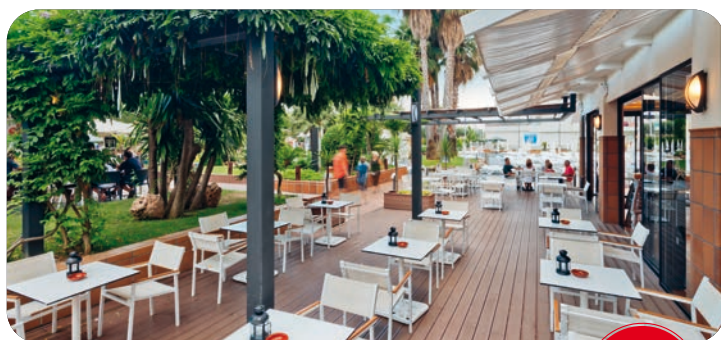

EBRSS019 AQUA HOTEL AQUAMARINA & SPA ****

Prix par personne voyage en autocar confort «First Class» aller et retour + séjour en chambre double, demi-pension

DÉPARTS	7J	10J	13J	14J	17J	N+
Pâques 24-avr		569	725		933	51,90
Pâques 27-avr	414	569		777	933	51,90
Pâques 01-mai		589	744		952	51,90
Pâques 04-mai	433	589		796	952	51,90
8-mai		589	744		952	51,90
11-mai	433	589		796	952	51,90
15-mai		589	744		952	51,90
18-mai	433	589		796	992	51,90
22-mai		589	785		1046	51,90
25-mai	433	629		891	1087	51,90
29-mai		683	879		1087	65,40
1-juin	487	683		891	1141	65,40
5-juin		683	879		1152	65,40
8-juin	487	683		956	1187	65,40
12-juin		694	925		1232	65,40
15-juin	524	755		1062	1293	65,40
19-juin		789	1020		1352	76,90
22-juin	559	789		1121	1377	76,90
26-juin		814	1069		1410	76,90
29-juin	583	839		1179	1472	85,00
3-juil		847	1140		1531	85,00
6-juil	592	885		1275	1568	85,00
10-juil		934	1227		1618	98,00
13-juil	642	934		1325	1618	98,00
17-juil		934	1227		1618	98,00
20-juil	635	928		1319	1643	98,00
24-juil		928	1252		1684	98,00
27-juil	635	959		1391	1715	98,00
31-juil		1001	1325		1757	108,00
3-août	677	1001		1433	1757	108,00
7-août		1001	1325		1757	108,00
10-août	657	981		1413	1698	108,00
14-août		981	1266		1619	108,00
17-août	657	942		1295	1547	108,00
21-août		863	1115		1443	108,00
24-août	578	831		1159	1405	88,00
28-août		806	1052		1380	82,10
31-août	554	800		1128	1374	82,10
4-sept		800	1046		1374	82,10
7-sept	541	787		1115	1330	82,10
11-sept		787	1002		1268	82,10
14-sept	541	756		1022		82,10
18-sept		693				66,50

SUPPL. / PERS.	7j	10j	13j	14j	17j	J+
Double Junior Suite	29,20	51,10	73,00	80,30	102,20	7,30
Pension complète	50,00	87,50	125,00	137,50	175,00	12,50

SUPPL. / NUIT / PERS.	25/04-18/06	19/06-29/08	30/08-25/09
Double à usage single	36,30	62,30	36,30
Double/triple/quad. Premium	5,20	6,20	5,20
Triple/quadruple Family	10,40	20,80	10,40
Double Junior Suite Premium	12,50	20,80	12,50

REDUC./ PERS. SUR PRESTATIONS HÔTELIÈRES (VOIR NUITS SUPPL)	25-04-18/06	19/06-29/08	30/08-25/09
1er enfant (2-12)	70%	30%	70%
2ème enfant (2-12)	30%	30%	30%
3ème et 4ème adulte	30%	30%	30%

Taxes de séjour à payer sur place

EARLY BOOKING (valable sur la totalité du forfait)
15% pour toute réservation effectuée avant le 15/01/2026

JUSQU'À -15%

OFFRE SPÉCIALE ANNULATION 15€
voir p5

GARANTIE CARBURANT 12€
voir p5



ALL INCLUSIVE FACULTATIF

ALL INCLUSIVE CLASSIC : Pension complète sous-forme de buffets. Boissons nationales avec et sans alcool de 10h00 à 23h00 au bar. Sélection de snacks de 10h30 à 12h00 et de 15h30 à 18h00.

ALL INCLUSIVE GOLD : All in classique avec des boissons alcoolisées internationales (ex : Smirnoff, Ricard, Martini, Gordon,...) et avec un plus grand choix de cocktails avec ou sans alcool.

DEMI PENSION OU PENSION COMPLETE SILVER : Boissons aux repas : eau, softs, bière et vin.

Top Passport : accédez gratuitement en haute saison aux établissements Htop Hotels et profitez de leurs installations communes, bars et restaurants jusqu'à 19h. L'accès est limité à 1 visite par hôtel et par séjour. Les conditions d'utilisation du Top Passport sont disponibles à la réception.

SITUATION

Dans le centre-ville. A 150 m de la plage.

CHAMBRES

CHAMBRE STANDARD – max 4 pers. : équipée avec salle de bains, WC, sèche-cheveux (sur demande), Tv écran plat, téléphone, climatisation, coffre-fort (avec suppl.), balcon.

INSTALLATIONS

Réception 24h/24, ascenseurs, bar, salon Tv, 1 piscine extérieure et 1 bassin pour enfants, transats et parasols, terrasse, aire de jeux, billard (avec suppl.). WiFi gratuit dans tout l'hôtel.



ANIMATIONS

Programme d'animation pour adultes et enfants en journée et en soirée en haute saison. Mini club pour les enfants (4 à 12 ans) uniquement en haute saison.

RESTAURATION

Tous les repas sont servis sous-forme de buffet. Possibilité d'obtenir des repas adaptés pour les personnes avec un régime particulier (sur demande). Boissons au restaurant : eau, softs, bière et vin : self-service.

EBRSS013 HOTEL HTOP SUMMER SUN *** PROMO

Prix par personne voyage en autocar confort «First Class» aller et retour + séjour en chambre double, demi-pension

DÉPARTS	6j	7j	10j	13j	14j	17j	N+
15-mai	359		537	670		848	44,50
18-mai		403	537		715	859	44,50
22-mai	359		537	681		874	44,50
25-mai		403	548		741	885	44,50
29-mai	370		563	707		885	48,20
1-juin		418	563		741	900	48,20
5-juin	370		563	707		900	48,20
8-juin		418	563		755	933	48,20
12-juin	370		563	741		978	48,20
15-juin		444	622		859	1044	48,20
19-juin	429		666	852		1099	59,30
22-juin		488	674		921	1169	59,30
26-juin	436		684	932		1263	61,80
29-juin		498	747		1078	1345	61,80
3-juil	499		831	1098		1454	82,80
6-juil		582	849		1205	1472	82,80
10-juil	518		874	1141		1497	89,00
13-juil		607	874		1230	1497	89,00
17-juil	518		874	1141		1497	89,00
20-juil		601	867		1223	1535	89,00
24-juil	512		867	1179		1594	89,00
27-juil		601	912		1327	1639	89,00
31-juil	556		971	1283		1698	104,00
3-août		660	971		1387	1668	104,00
7-août	556		971	1253		1609	104,00
10-août		641	922		1278	1491	104,00
14-août	507		863	1076		1323	89,00
17-août		581	794		1041	1214	89,00
21-août	438		685	858		1080	61,80
24-août		472	645		868	1025	61,80
28-août	398		621	778		980	55,60
31-août		448	605		807	954	55,60
4-sept	382		585	732		925	50,70
7-sept		415	562		755	900	50,70
11-sept	359		552	697		890	48,20
14-sept		405	550		743		48,20
18-sept	357		550				48,20

SUPPL. / PERS.	6j	7j	10j	13j	14j	17j	J+
Double/triple/quadruple vue piscine	20% sur le prix des nuits supplémentaires						
Demi pension silver	7,50	10,00	17,50	25,00	27,50	35,00	2,50
Pension complète	14,70	19,60	34,30	49,00	53,90	68,80	4,90
Pension complète silver	29,70	39,60	69,30	99,00	108,90	138,60	9,90
All inclusive	74,10	98,80	172,90	247,00	271,70	345,80	24,70
All inclusive Gold	144,60	192,80	337,40	482,00	530,20	674,80	48,20

SUPPL. / NUIT / PERS.	16/05-19/06	20/06-29/08	30/08-25/09
Single standard	30,90	43,30	30,90

RÉDUC./ PERS. SUR PRESTATIONS HÔTELIÈRES (VOIR NUITS SUPPL)	
1er et 2ème enfant (2-13)	50%
3ème et 4ème adulte	20%

Taxes de séjour à payer sur place

EARLY BOOKING (valable sur la totalité du forfait)

- 30%** pour toute réservation effectuée avant le 31/12/2025
- 25%** pour toute réservation effectuée entre le 01/01 et le 31/01/2026
- 20%** pour toute réservation effectuée entre le 01/02 et le 28/02/2026
- 10%** de réduction supplémentaire pour toute réservation effectuée avant le 28/02/2026 pour un séjour de minimum 7 nuits





ALL INCLUSIVE FACULTATIF

ALL INCLUSIVE PREMIUM : Pension complète sous-forme de buffets. Boissons nationales avec et sans alcool de 10h00 à 23h00 au bar, choix limité de boissons de marques haut de gamme. Sélection de snacks de 10h30 à 12h00 et de 15h30 à 18h00.

ALL INCLUSIVE GOLD : All in premium avec des boissons alcoolisées internationales (ex : Smirnoff, Ricard, Martini, Gordon,...) et avec un plus grand choix de cocktails avec ou sans alcool.

DEMI PENSION OU PENSION COMPLETE SILVER : Boissons aux repas : eau, softs, bière et vin.

Top Passport : accédez gratuitement en haute saison aux établissements Htop Hotels et profitez de leurs installations communes, bars et restaurants jusqu'à 19h. L'accès est limité à 1 visite par hôtel et par séjour. Les conditions d'utilisation du Top Passport sont disponibles à la réception.

EBRSS015 HOTEL HTOP ROYAL SUN SUITES ** SUP PROMO**

Prix par personne voyage en autocar confort «First Class» aller et retour + séjour en chambre double, demi-pension

DÉP.	6J	7J	10J	13J	14J	17J	N+
15-mai	400		632	806		1038	58,10
18-mai		458	632		864	1064	58,10
22-mai	400		632	832		1099	58,10
25-mai		458	658		925	1125	58,10
29-mai	425		692	893		1125	66,70
1-juin		492	692		925	1160	66,70
5-juin	425		692	893		1160	66,70
8-juin		492	692		959	1219	66,70
12-juin	425		692	952		1298	66,70
15-juin		518	778		1124	1402	66,70
19-juin	511		857	1135		1505	87,00
22-juin		597	875		1246	1572	87,00
26-juin	529		900	1226		1661	93,00
29-juin		622	948		1383	1724	93,00
3-juil	577		1012	1353		1808	109,00
6-juil		686	1027		1482	1823	109,00
10-juil	592		1047	1388		1843	114,00
13-juil		706	1047		1502	1843	114,00
17-juil	592		1047	1388		1843	114,00
20-juil		699	1040		1495	1881	114,00
24-juil	586		1040	1426		1940	114,00
27-juil		699	1085		1599	1985	114,00
31-juil	630		1144	1530		2044	129,00
3-août		759	1144		1658	2014	129,00
7-août	630		1144	1500		1955	129,00
10-août		739	1095		1550	1854	129,00
14-août	581		1036	1340		1721	129,00
17-août		680	984		1365	1621	114,00
21-août	529		910	1166		1487	114,00
24-août		606	862		1183	1407	95,00
28-août	481		802	1026		1313	95,00
31-août		547	770		1057	1260	80,30
4-sept	449		736	938		1200	80,30
7-sept		499	702		964	1160	71,70
11-sept	415		677	874		1136	71,70
14-sept		474	671		933		65,50
18-sept	409		671				65,50

SUPL. / PERS.	6J	7J	10J	13J	14J	17J	J+
Demi pension silver	11,10	14,80	25,90	37,00	40,70	51,80	3,70
Pension complète silver	22,20	29,60	51,80	74,00	81,40	103,60	7,40
All inclusive	85,20	113,60	198,80	284,00	312,40	397,60	28,40
All inclusive Gold	155,70	207,60	363,30	519,00	570,90	726,60	51,90

SUPL. / NUIT / PERS.	16/05-19/06	20/06-29/08	30/08-25/09	13/09-18/09
Single standard	37,10	100% **	37,10	6,90

RÉDUC. / PERS. SUR PRESTATIONS HÔTELIÈRES (VOIR NUITS SUPL)	
1er, 2ème, 3ème, 4ème enfant (2-13)	50%
3ème, 4ème, 5ème et 6ème adulte	20%

Taxes de séjour à payer sur place

EARLY BOOKING

(valable sur la totalité du forfait)
30% pour toute réservation effectuée avant le 31/12/2025
25% pour toute réservation effectuée entre le 01/01 et le 31/01/2026
20% pour toute réservation effectuée entre le 01/02 et le 28/02/2026
10% de réduction supplémentaire pour toute réservation effectuée avant le 28/02/2026 pour un séjour de minimum 7 nuits



ALL INCLUSIVE FACULTATIF

ALL INCLUSIVE PREMIUM : Pension complète sous-forme de buffets. Boissons nationales avec et sans alcool de 10h00 à 23h00 au bar, choix limité de boissons de marques haut de gamme. Sélection de snacks de 10h30 à 12h00 et de 15h30 à 18h00.

ALL INCLUSIVE GOLD : All in premium avec des boissons alcoolisées internationales (ex : Smirnoff, Ricard, Martini, Gordon,...) et avec un plus grand choix de cocktails avec ou sans alcool.

DEMI PENSION OU PENSION COMPLETE SILVER : Boissons aux repas : eau, softs, bière et vin.

Top Passport : accédez gratuitement en haute saison aux établissements Htop Hotels et profitez de leurs installations communes, bars et restaurants jusqu'à 19h. L'accès est limité à 1 visite par hôtel et par séjour. Les conditions d'utilisation du Top Passport sont disponibles à la réception.

EBRSS006 HOTEL HTOP ROYAL SUN ** PROMO**

Prix par personne voyage en autocar confort «First Class» aller et retour + séjour en chambre double, demi-pension

DÉP.	6J	7J	10J	13J	14J	17J	N+
Pâques 24-avr			606	781		1013	56,90
Pâques 27-avr		436	610		842	1017	58,10
Pâques 01-mai	400		632	806		1038	58,10
Pâques 04-mai		458	632		864	1038	58,10
8-mai	400		632	806		1038	58,10
11-mai		458	632		864	1038	58,10
15-mai	400		632	806		1038	58,10
18-mai		458	632		864	1064	58,10
22-mai	400		632	832		1099	58,10
25-mai		458	658		925	1125	58,10
29-mai	425		692	893		1125	66,70
1-juin		492	692		925	1160	66,70
5-juin	425		692	893		1160	66,70
8-juin		492	692		959	1223	66,70
12-juin	425		692	956		1307	66,70
15-juin		518	781		1132	1421	66,70
19-juin	514		865	1154		1540	88,00
22-juin		602	891		1277	1618	88,00
26-juin	540		926	1267		1722	96,00
29-juin		637	978		1433	1796	96,00
3-juil	592		1047	1410		1895	114,00
6-juil		706	1069		1554	1917	114,00
10-juil	614		1099	1462		1947	121,00
13-juil		735	1099		1583	1947	121,00
17-juil	614		1099	1462		1947	121,00
20-juil		729	1092		1577	1981	121,00
24-juil	608		1092	1497		2035	121,00
27-juil		729	1133		1672	2076	121,00
31-juil	649		1188	1592		2130	135,00
3-août		783	1188		1726	2103	135,00
7-août	649		1188	1564		2049	135,00
10-août		764	1141		1625	1942	135,00
14-août	602		1087	1403		1794	135,00
17-août		710	1026		1417	1682	121,00
21-août	542		932	1198		1534	121,00
24-août		616	882		1218	1450	98,00
28-août	491		827	1059		1356	98,00
31-août		561	794		1090	1296	84,00
4-sept	458		754	959		1221	74,20
7-sept		509	714		976	1173	74,20
11-sept	418		680	876		1138	65,50
14-sept		474	671		933		65,50
18-sept	409		671				65,50

SUPL. / PERS.	6J	7J	10J	13J	14J	17J	J+
Double/triple/quadruple vue mer							
Demi pension silver	11,10	14,80	25,90	37,00	40,70	51,80	3,70
Pension complète silver	22,20	29,60	51,80	74,00	81,40	103,60	7,40
All inclusive	85,20	113,60	198,80	284,00	312,40	397,60	28,40
All inclusive Gold	155,70	207,60	363,30	519,00	570,90	726,60	51,90

SUPL. / NUIT / PERS.	25/04-19/06	20/06-29/08	30/08-25/09
Double/triple/quadruple vue mer			
Demi pension silver	11,10	14,80	25,90
Pension complète silver	22,20	29,60	51,80
All inclusive	85,20	113,60	198,80
All inclusive Gold	155,70	207,60	363,30

SUPL. / NUIT / PERS.	25/04-19/06	20/06-29/08	30/08-25/09
Single standard	37,10	49,40	37,10

RÉDUC. / PERS. SUR PRESTATIONS HÔTELIÈRES (VOIR NUITS SUPL)	
1er et 2ème enfant (2-13)	50%
3ème et 4ème adulte	20%

Taxes de séjour à payer sur place

EARLY BOOKING

(valable sur la totalité du forfait)
30% pour toute réservation effectuée avant le 31/12/2025
25% pour toute réservation effectuée entre le 01/01 et le 31/01/2026
20% pour toute réservation effectuée entre le 01/02 et le 28/02/2026
10% de réduction supplémentaire pour toute réservation effectuée avant le 28/02/2026 pour un séjour de minimum 7 nuits



SITUATION

A 200 mètres de la mer. A 500 mètres des magasins, bars et restaurants.

CHAMBRES

CHAMBRE STANDARD – max 6 pers. : équipée d'une salle de bains, WC, sèche-cheveux, téléphone, Tv Sat., air conditionné, mini frigo, coffre-fort (avec suppl.) et balcon. Disposition : 1 ou 2 chambres, salon canapé-lit.

INSTALLATIONS

Réception 24h/24, ascenseurs, bars, salon Tv, 2 petites piscines sur le toit dont 1 pour enfants avec transats, bar et terrasse, salle de jeux, aire de jeux, billard (avec suppl.), ping-pong (avec suppl.). Transats à louer à la plage (avec suppl.). WiFi gratuit dans tout l'hôtel.

ANIMATIONS

Programme d'animation pour adultes et enfants en journée et en soirée en haute saison. Mini club pour les enfants (4 à 12 ans) uniquement en haute saison.

RESTAURATION

Tous les repas sont servis sous forme de buffet. Possibilité d'obtenir des repas adaptés pour les personnes avec un régime particulier (sur demande). Boissons au restaurant : eau, softs, bière et vin : self-service.



ALL INCLUSIVE FACULTATIF

Repas : pension complète avec boissons incluses aux repas.

Bar : (de 10h00 à 23h00) : boissons rafraîchissantes, softs, eau, vins, sangria, bière, café, thé, infusions, boissons non alcoolisées et alcoolisées locales.

Snack-bar : (de 10h00 à 18h00) : hamburgers, hot-dogs, pizza en portion et glaces.

SITUATION

A 150 m de la plage. A 250 m des restaurants, bars et commerces.

CHAMBRES

CHAMBRE STANDARD - max 4 pers. : équipée de salle de bains, WC, sèche-cheveux, TV sat., téléphone, air conditionné, mini-frigo, coffre-fort, balcon.

CHAMBRE VUE MER / VUE PISCINE - max 3 pers. (avec suppl.) : vue mer ou vue piscine.

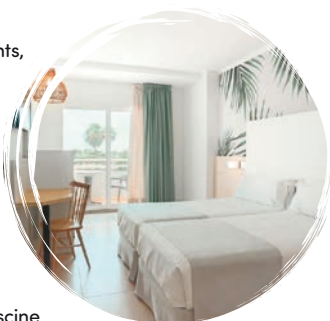

INSTALLATIONS

Réception, ascenseurs, bars, salon TV, 1 piscine extérieure, 1 pataugeoire pour les enfants, transats et parasols, terrasses, aire de jeux, salle de fitness (avec suppl.). Centre Spa (avec suppl.) : piscine couverte, sauna, hammam, jacuzzi et massages. Avec suppl. : tennis, vélos et billard. WiFi gratuit dans tout l'hôtel.

ANIMATIONS

Programme d'animation pour adultes et enfants en journée et en soirée. Mini club pour les enfants (4 à 13 ans).

RESTAURATION

Tous les repas sont servis sous forme de buffet. Show cooking.

EBRSS007 HOTEL ALEGRIA FLORIDA PARK ****

Prix par personne, voyage en autocar confort «First Class» aller et retour + séjour en chambre double, demi-pension

DÉPARTS	10 JOURS	13 JOURS	14 JOURS	17 JOURS	N+
Pâques 24-avr	557	691		869	44,60
Pâques 27-avr	557		735	869	44,60
Pâques 01-mai	576	710		889	44,60
Pâques 04-mai	576		755	889	44,60
8-mai	576	710		900	44,60
11-mai	576		766	935	44,60
15-mai	588	756		981	44,60
18-mai	622		847	1015	44,60
22-mai	657	825		1050	56,20
25-mai	657		882	1050	56,20
29-mai	657	825		1050	56,20
1-juin	657		882	1093	56,20
5-juin	657	869		1137	56,20
8-juin	700		968	1169	56,20
12-juin	733	934		1216	67,00
15-juin	759		1040	1282	67,00
19-juin	772	1014		1337	67,00
22-juin	813		1136	1378	67,00
26-juin	854	1096		1427	80,60
29-juin	854		1185	1454	80,60
3-juil	863	1132		1490	80,60
6-juil	890		1248	1516	80,60
10-juil	916	1185		1564	90,00
13-juil	916		1295	1625	90,00
17-juil	937	1267		1707	90,00
20-juil	992		1432	1762	90,00
24-juil	1054	1384		1824	110,00
27-juil	1054		1494	1824	110,00
31-juil	1054	1384		1824	110,00
3-août	1054		1494	1824	110,00
7-août	1054	1384		1808	110,00
10-août	1034		1459	1740	110,00
14-août	1018	1300		1676	110,00
17-août	970		1346	1580	110,00
21-août	922	1155		1435	94,00
24-août	874		1153	1363	94,00
28-août	777	987		1267	94,00
31-août	753		1033	1215	69,90
4-sept	753	935		1160	69,90
7-sept	713		937	1106	69,90
11-sept	658	826		1051	69,90
14-sept	644		869		56,20
18-sept	644				56,20

SUPPL. / NUIT / PERS.	25/04-11/06	12/06-23/07	24/07-20/08
	13/09-25/09	21/08-12/09	
Double à usage single	36,70	49,70	58,90
	25/04-09/07	10/07-29/08	30/08-25/09
Pension complète	13,70	17,00	13,70
	25/04-21/05	22/05-09/07	10/07-23/07
	13/09-25/09	30/08-12/09	21/08-29/08
All inclusive	28,20	36,00	39,30
			24/07-20/08
			45,80

SUPPL. / NUIT / PERS.	10j	13j	14j	17j	J+
Double/triple vue mer/vue piscine	100,80	144,00	158,40	201,60	14,40

RÉDUC./ PERS. SUR PRESTATIONS HÔTELIÈRES (VOIR NUITS SUPPL)	25/04-11/06	12/06-25/09
1er enfant (2-11)	100%	50%
2ème enfant (2-11)	50%	50%
3ème et 4ème adulte	20%	20%

Taxes de séjour à payer sur place

EARLY BOOKING (valable sur la totalité du forfait)

12% pour toute réservation effectuée avant le 31/12/2025 pour un séjour entre le 25/04 et le 09/07/2026 et entre le 30/08 et le 25/09/2026

10% pour toute réservation effectuée entre le 01/01 et le 31/01/2026 pour un séjour entre le 25/04 et le 09/07/2026 et entre le 30/08 et le 25/09/2026

8% pour toute réservation effectuée entre le 01/02 et le 28/02/2026 pour un séjour entre le 25/04 et le 09/07/2026 et entre le 30/08 et le 25/09/2026

JUSQU'À
-12%



SITUATION

En front de mer. A 200 m du centre-ville. A proximité des commerces, bars et restaurants.

CHAMBRES

CHAMBRE STANDARD – max 4 pers. : équipée avec salle de bain, WC, sèche-cheveux, téléphone, TV sat., climatisation, mini-frigo, coffre-fort (avec suppl.) et terrasse.

CHAMBRE PRIVILÈGE – max 4 pers. (avec suppl.) : moderne avec vue sur mer.

INSTALLATIONS

Réception, ascenseurs, bar, salon TV, snackbar au bord de la piscine, 2 piscines extérieures avec vue sur mer dont 1 pour les enfants avec transats et parasols, terrasse, aire de jeux, salle de jeux. WiFi gratuit dans tout l'hôtel.

ANIMATIONS

Programme d'animation pour adultes et enfants en journée et en soirée en haute saison. Mini club pour les enfants (juillet et août).

RESTAURATION

Tous les repas sont servis sous forme de buffet. Show cooking.



EBRSS021 CAPRICI BEACH HOTEL & SPA ****

Prix par personne voyage en autocar confort «First Class» aller et retour + séjour en chambre double, demi-pension

DÉPARTS	6]	7]	10]	13]	14]	17]	N+
Pâques 24-avr			553	697		888	47,80
Pâques 27-avr		410	553		745	888	47,80
Pâques 01-mai	382		573	716		907	47,80
Pâques 04-mai		429	573		764	952	47,80
8-mai	382		573	761		1012	47,80
11-mai		429	618		869	1057	47,80
15-mai	426		678	866		1117	62,80
18-mai		489	678		929	1154	62,80
22-mai	426		678	903		1204	62,80
25-mai		489	715		1015	1241	62,80
29-mai	464		764	990		1241	75,20
1-juin		539	764		1015	1290	75,20
5-juin	464		764	990		1290	75,20
8-juin		539	764		1065	1321	75,20
12-juin	464		764	1021		1362	75,20
15-juin		565	821		1163	1419	75,20
19-juin	520		862	1118		1460	85,00
22-juin		606	862		1204	1460	85,00
26-juin	520		862	1118		1460	85,00
29-juin		606	862		1204	1485	85,00
3-juil	520		862	1143		1518	85,00
6-juil		606	887		1261	1543	85,00
10-juil	545		920	1201		1576	94,00
13-juil		639	920		1294	1601	94,00
17-juil	545		920	1226		1634	94,00
20-juil		632	938		1347	1653	94,00
24-juil	564		972	1278		1686	102,00
27-juil		666	972		1380	1686	102,00
31-juil	564		972	1278		1686	102,00
3-août		666	972		1380	1686	102,00
7-août	564		972	1278		1686	102,00
10-août		646	953		1361	1646	102,00
14-août	544		953	1238		1618	102,00
17-août		646	932		1312	1597	102,00
21-août	523		903	1189		1569	95,00
24-août		618	903		1284	1548	95,00
28-août	523		903	1167		1519	95,00
31-août		618	882		1234	1498	95,00
4-sept	502		854	1118		1470	88,00
7-sept		577	841		1193	1419	88,00
11-sept	489		841	1067		1367	88,00
14-sept		577	803		1103		88,00
18-sept	451		751				75,20

SUPL. / NUIT / PERS.	25/04-19/06	20/06-04/09	05/09-25/09
Pension complète	15,50	18,00	15,50
Single standard	32,20	45,10	32,20

SUPL. / CHAMBRE	25/04-19/06	20/06-18/09	19/09-25/09
Double/triple/quad. Privilège	45,10	57,90	45,10

RÉDUC./ PERS. SUR PRESTATIONS HÔTELIÈRES (VOIR NUITS SUPPL)	
1er enfant (2-10)	30%
2ème enfant (2-10)	10%
3ème et 4ème adulte	10%

Taxes de séjour à payer sur place



ALL INCLUSIVE

Repas : pension complète avec boissons incluses aux repas.

Bar : (de 10h00 à 23h00) : boissons rafraîchissantes, softs, eau, bière, cocktails, ... boissons non alcoolisées et alcoolisées locales. 25% de réduction sur les autres boissons – non marquées par le logo Al.

Snack-bar : (de 11h00 à 12h30 et 15h30 à 19h00) : Glaces, snacks,...

SITUATION

A 150 m de la plage. A 200 m du centre commercial et des restaurants, bars et commerces.

CHAMBRES

CHAMBRE JUNIOR SUITE - max 2 pers. : entièrement rénovée et très spacieuse (40m2), équipée d'une salle de bains, WC, sèche-cheveux, air conditionné, téléphone, TV écran plat, coffre-fort (avec suppl.), minibar, serviettes pour la piscine (caution), balcon.

CHAMBRE JUNIOR SUITE PREMIUM - max 2 pers. (avec suppl.) : vue piscine.

INSTALLATIONS

Réception, ascenseurs, salon Tv, bars, 1 piscine extérieure, terrasse, transats et parasols. Centre fitness. Espace de bien-être (avec suppl.) : hammam, sauna, piscine intérieure et zone de relaxation. Location de vélo (selon disponibilité et avec suppl.). WiFi gratuit dans tout l'hôtel.

ANIMATIONS

Programme d'animation pour les adultes en journée et en soirée : cours de fitness et de méditation, ateliers création, spectacles...

RESTAURATION

Tous les repas sont servis sous-forme de buffet. Show cooking.

Remarque : hôtel accessible aux adultes à partir de 18 ans.



EBRSS018 AQUA HOTEL THE BREEZE ** SUP PROMO**

Prix par personne voyage en autocar confort «First Class» aller et retour + séjour en chambre double junior suite, all inclusive

DÉPARTS	7J	10J	13J	14J	17J	N+
Pâques 24-avr		960	1278		1702	106,00
Pâques 27-avr	643	960		1384	1702	106,00
Pâques 01-mai		980	1297		1721	106,00
Pâques 04-mai	662	980		1403	1721	106,00
8-mai		980	1297		1721	106,00
11-mai	662	980		1403	1721	106,00
15-mai		980	1297		1721	106,00
18-mai	662	980		1403	1758	106,00
22-mai		980	1335		1808	106,00
25-mai	662	1017		1491	1846	106,00
29-mai		1067	1422		1846	118,00
1-juin	712	1067		1491	1896	118,00
5-juin		1067	1422		1908	118,00
8-juin	712	1067		1553	1946	118,00
12-juin		1079	1472		1996	118,00
15-juin	750	1143		1666	2059	118,00
19-juin		1180	1573		2121	131,00
22-juin	787	1180		1728	2146	131,00
26-juin		1205	1622		2179	131,00
29-juin	812	1230		1786	2241	139,00
3-juil		1238	1693		2299	139,00
6-juil	821	1275		1882	2337	139,00
10-juil		1325	1780		2387	152,00
13-juil	870	1325		1932	2387	152,00
17-juil		1325	1780		2387	152,00
20-juil	864	1319		1925	2412	152,00
24-juil		1319	1805		2453	152,00
27-juil	864	1350		1998	2484	152,00
31-juil		1392	1878		2526	162,00
3-août	906	1392		2040	2526	162,00
7-août		1392	1878		2526	162,00
10-août	886	1372		2020	2467	162,00
14-août		1372	1819		2388	162,00
17-août	886	1333		1902	2316	162,00
21-août		1254	1668		2212	162,00
24-août	807	1222		1766	2174	142,00
28-août		1197	1605		2149	136,00
31-août	782	1191		1735	2143	136,00
4-sept		1191	1599		2143	136,00
7-sept	770	1178		1722	2097	136,00
11-sept		1178	1553		2030	136,00
14-sept	770	1144		1622		136,00
18-sept		1078				119,00

SUPPL. / PERS.	7J	10J	13J	14J	17J	J+
Double Junior Suite Premium	41,60	72,80	104,00	114,40	145,60	10,40

SUPPL. / NUIT / PERS.	25/04-18/06	19/06-29/08	30/08-25/09
Double Junior Suite à usage single	36,30	62,30	36,30
Double Junior Suite Premium à usage single	46,70	72,70	46,70

RÉDUC. / NUIT / PERS.	25/04-30/06	01/07-25/09
Pension complète	33,20	/

Taxes de séjour à payer sur place



ALL INCLUSIVE

REPAS : pension complète avec boissons incluses aux repas.

BAR : (de 11h00 à 23h00) : boissons rafraichissantes, sangria, cocktails, eau, bière, vin maison, café, thé, boissons non alcoolisées et alcoolisées locales (les boissons de marque Premium sont disponibles avec une réduction spéciale).

SNACK-BAR : (de 11h00 à 12h00 et de 15h00 à 18h00) : collations
 Votre All In se terminera le jour du départ à 11h00.

SITUATION

A 300 m de la plage, route à traverser. A 250m du centre de la ville.

CHAMBRES

CHAMBRE DELUXE – max 4 pers. : équipée avec salle de bains (douche), WC, sèche-cheveux, téléphone, TV sat., air conditionné, coffre-fort (avec suppl.), mini-bar et balcon.

CHAMBRE FAMILY DELUXE – min/max 4 ad. + 1enf. (avec suppl.) : plus spacieuse, idéal pour les familles (+/- 23m²).

CHAMBRE FAMILY SUITE – min/max 5 pers. (avec suppl.) : plus spacieuse, salle de bains (bain), composée de 2 chambres (+/- 43m²).



INSTALLATIONS

Réception, bar, ascenseurs, 4 piscines dont 1 réservée aux adultes sur le toit et 1 parc aquatique avec toboggans et jeux d'eau, transats et parasols, aire de jeux, salle de jeux, billard (avec suppl.) WiFi gratuit dans tout l'hôtel.



ANIMATIONS

Programme d'animation pour adultes et enfants en journée et en soirée. Plusieurs clubs d'animation pour les enfants (juillet/août) : Tribu Kids, Mini club (4 à 10 ans) et Teen Zone.

RESTAURATION

Tous les repas sont servis sous forme de buffet. Show cooking.

EBRPI011 HOTEL PINEDA SPLASH **** PROMO

Prix par personne voyage en autocar confort «First Class» aller et retour + séjour en chambre double deluxe, all inclusive

DÉPARTS	7J	10J	13J	14J	17J	N+
Pâques 24-avr		775	1003		1306	75,80
Pâques 27-avr	548	775		1079	1306	75,80
Pâques 01-mai		795	1022		1326	75,80
Pâques 04-mai	567	795		1098	1326	75,80
8-mai		795	1022		1326	75,80
11-mai	567	795		1098	1326	75,80
15-mai		795	1022		1336	75,80
18-mai	567	795		1109	1368	75,80
22-mai		805	1065		1411	75,80
25-mai	578	837		1183	1443	75,80
29-mai		869	1129		1443	86,00
1-juin	610	869		1183	1474	86,00
5-juin		869	1129		1498	86,00
8-juin	610	869		1238	1567	86,00
12-juin		892	1221		1660	86,00
15-juin	659	988		1427	1756	86,00
19-juin		1057	1386		1842	110,00
22-juin	728	1057		1513	1891	110,00
26-juin		1074	1452		1956	110,00
29-juin	745	1123		1627	2005	110,00
3-juil		1172	1550		2071	126,00
6-juil	794	1172		1693	2122	126,00
10-juil		1189	1618		2189	126,00
13-juil	811	1239		1811	2239	126,00
17-juil		1290	1718		2290	143,00
20-juil	855	1283		1855	2283	143,00
24-juil		1283	1712		2283	143,00
27-juil	855	1283		1855	2283	143,00
31-juil		1283	1712		2283	143,00
3-août	855	1283		1855	2283	143,00
7-août		1283	1712		2283	143,00
10-août	835	1264		1836	2215	143,00
14-août		1264	1643		2116	143,00
17-août	835	1215		1688	2042	143,00
21-août		1116	1471		1943	143,00
24-août	737	1091		1564	1919	118,00
28-août		1091	1446		1919	118,00
31-août	737	1091		1564	1845	118,00
4-sept		1091	1372		1698	118,00
7-sept	724	1005		1330	1575	118,00
11-sept		858	1102		1427	118,00
14-sept	577	821		1146		81,40
18-sept		821				81,40

SUPL. / NUIT / PERS.	25/04-18/06	19/06-12/09	13/09-25/09
Double à usage single	23,20	29,60	23,20
Quintuple Family Deluxe	9,00	15,50	9,00
Quintuple Family Suite	15,50	19,30	15,50

	RÉDUC./ PERS. SUR PRESTATIONS HÔTELIÈRES (VOIR NUITS SUPPL)		
	25/04-18/06	19/06-12/09	13/09-25/09
1er enfant (2-11)	100%	50%	100%
2ème et 3ème * enfant (2-11)	50%	50%	50%
3ème, 4ème et 5ème ** adulte	20%	20%	20%

* uniquement en chambre Family Deluxe et Family Suite

** uniquement en chambre Family Suite

Taxes de séjour à payer sur place

EARLY BOOKING (sur prestations hôtelières)

10% pour toute réservation effectuée avant le 31/12/2025

5% pour toute réservation effectuée entre le 01/01 et le 28/02/2026



OFFRE SPÉCIALE ANNULATION 15€
voir p5

GARANTIE CARBURANT 12€
voir p5



ADULTS ONLY

ALL INCLUSIVE FACULTATIF

ALL INCLUSIVE PREMIUM : Pension complète sous-forme de buffets. Boissons nationales avec et sans alcool de 10h00 à 23h00 au bar, choix limité de boissons de marques haut de gamme. Sélection de snacks de 10h30 à 12h00 et de 15h30 à 18h00.

ALL INCLUSIVE GOLD : All in premium avec des boissons alcoolisées internationales (ex : Smirnoff, Ricard, Martini, Gordon,...) et avec un plus grand choix de cocktails avec ou sans alcool.

DEMI PENSION OU PENSION COMPLETE SILVER : Boissons aux repas : eau, softs, bière et vin.

Top Passport : accédez gratuitement en haute saison aux établissements Htop Hotels et profitez de leurs installations communes, bars et restaurants jusqu'à 19h. L'accès est limité à 1 visite par hôtel et par séjour. Les conditions d'utilisation du Top Passport sont disponibles à la réception.

SITUATION

A 25 m de la plage. A 250 m du centre.

CHAMBRES

CHAMBRE STANDARD – max 3 pers. : équipée avec salle de bains (bain et douche), WC, sèche-cheveux, TV sat., téléphone, climatisation, coffre-fort (avec suppl.), mini-frigo, balcon.

CHAMBRE VUE MER – max 3 pers. (avec suppl.)



INSTALLATIONS

Réception, ascenseurs, bars, salon TV, piscine extérieure sur le toit avec vue sur la mer, grande terrasse avec transats et parasols, salle de fitness. Avec suppl. : sauna, jacuzzi, ping-pong et billard. WiFi gratuit dans tout l'hôtel.

ANIMATIONS

Programme d'animation pour adultes en journée et en soirée.

RESTAURATION

Tous les repas sont servis sous forme de buffet. Show cooking. Possibilité d'obtenir des repas adaptés pour les personnes avec un régime particulier (sur demande). Boissons au restaurant : eau, softs, bière et vin : self-service.

Remarque : hôtel accessible aux adultes à partir de 18 ans.

EARLY BOOKING (valable sur la totalité du forfait)

- 30%** pour toute réservation effectuée avant le 31/12/2025
- 25%** pour toute réservation effectuée entre le 01/01 et le 31/01/2026
- 20%** pour toute réservation effectuée entre le 01/02 et le 28/02/2026
- 10%** de réduction supplémentaire pour toute réservation effectuée avant le 28/02/2026 pour un séjour de minimum 7 nuits

JUSQU'À
-30%

EBRPI008 HOTEL HTOP PINEDA PALACE ** SUP PROMO**

Prix par personne voyage en autocar confort «First Class» aller et retour + séjour en chambre double, demi-pension

DÉPARTS	6j	7j	10j	13j	14j	17j	N+
Pâques 24-avr			632	818		1065	60,00
Pâques 27-avr		451	636		883	1069	60,60
Pâques 01-mai	411		658	843		1090	61,80
Pâques 04-mai		472	658		905	1090	61,80
8-mai	411		658	843		1090	61,80
11-mai		472	658		905	1090	61,80
15-mai	411		658	843		1090	61,80
18-mai		472	658		905	1116	61,80
22-mai	411		658	869		1151	61,80
25-mai		472	684		966	1177	61,80
29-mai	437		718	930		1177	70,50
1-juin		507	718		966	1211	70,50
5-juin	437		718	930		1211	70,50
8-juin		507	718		1000	1271	70,50
12-juin	437		718	989		1350	70,50
15-juin		533	803		1164	1454	70,50
19-juin	522		883	1172		1557	90,00
22-juin		612	901		1287	1628	90,00
26-juin	540		926	1267		1722	96,00
29-juin		637	978		1433	1796	96,00
3-juil	592		1047	1410		1895	114,00
6-juil		706	1069		1554	1917	114,00
10-juil	614		1099	1462		1947	121,00
13-juil		735	1099		1583	1947	121,00
17-juil	614		1099	1462		1947	121,00
20-juil		729	1092		1577	1981	121,00
24-juil	608		1092	1497		2035	121,00
27-juil		729	1133		1672	2076	121,00
31-juil	649		1188	1592		2130	135,00
3-août		783	1188		1726	2103	135,00
7-août	649		1188	1564		2049	135,00
10-août		764	1141		1625	1947	135,00
14-août	602		1087	1403		1794	121,00
17-août		710	1026		1417	1682	121,00
21-août	542		932	1198		1534	98,00
24-août		616	882		1218	1452	98,00
28-août	491		827	1062		1363	84,00
31-août		561	796		1098	1312	84,00
4-sept	460		762	975		1252	75,40
7-sept		514	728		1005	1212	75,40
11-sept	426		703	911		1187	69,20
14-sept		489	697		974	1187	69,20
18-sept	420		697				69,20

SUPPL. / PERS.	6j	7j	10j	13j	14j	17j	J+
Double/triple vue mer	25% sur le prix des nuits supplémentaires						
Demi pension silver	11,10	14,80	25,90	37,00	40,70	51,80	3,70
Pension complète	22,20	29,60	51,80	74,00	81,40	103,60	7,40
Pension complète silver	40,80	54,40	95,20	136,00	149,60	190,40	13,60
All inclusive	85,20	113,60	198,80	284,00	312,40	397,60	28,40
All inclusive Gold	155,70	207,60	363,30	519,00	570,90	726,60	51,90

SUPPL. / NUIT / PERS.	25/04-19/06	20/06-29/08	30/08-25/09
Single standard	37,10	100%*	37,10

* sur le prix des prestations hôtelières

RÉDUC./ PERS. SUR PRESTATIONS HÔTELIÈRES (VOIR NUITS SUPPL)	
3ème adulte	20%

Taxes de séjour à payer sur place



**AUTOCAR
VIP LINES**



**CONFORT ROYAL
CLASS - voir p.6**



ALL INCLUSIVE FACULTATIF

Repas : pension complète avec boissons incluses aux repas.

Bar : (de 09h00 à 23h30) : boissons rafraîchissantes, eau, bière, vin, café, thé, boissons non alcoolisées et alcoolisées locales.

Snack-bar : de 10h00 à 18h00 : snacks chauds – de 10h00 à 23h00 : snacks froids.



Eau et vin à table OFFERT pour un séjour entre le 25/04 et le 19/06/2026

SITUATION

A 20 m de la plage, route à traverser.
A 1 km du centre-ville.

CHAMBRES

CHAMBRE STANDARD – max 3 pers. : équipée avec salle de bains (bain), WC, sèche-cheveux, téléphone, TV Sat., air conditionné (de juin à septembre), coffre-fort, frigo et balcon.

CHAMBRE VUE PISCINE/VUE MER – max 3 pers. (avec suppl.).

CHAMBRE FAMILY – min 4 pers. et max 5 pers. (avec suppl.) : composée de 2 chambres : 1 lit double + 2 lits simples.

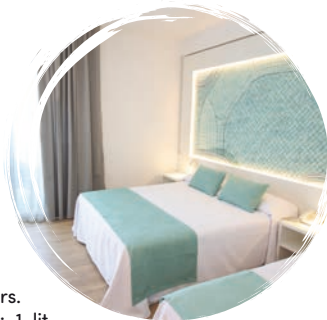

INSTALLATIONS

Réception, bars, ascenseurs, snack bar, salle de lecture, salle de jeux, jardin, 4 piscines extérieures dont 2 pour enfants, 1 piscine de jeux en plein air avec terrasse, transats et parasols, 1 piscine couverte chauffée avec jacuzzi, 1 parc aquatique avec différents toboggans et jeux d'eau (ouvert du 09/05 au 20/09). Avec suppl. : tennis et billard, location de vélos. Terrain de sport (avec suppl.) WiFi gratuit dans tout l'hôtel.

ANIMATIONS

Programme d'animation pour adultes et enfants en journée et en soirée. Mini club pour les enfants (4 à 12 ans). Musique live plusieurs fois par semaine.

RESTAURATION

Tous les repas sont servis sous forme de buffet composés d'un grand nombre de plats froids et chauds, une large variété de desserts et show cooking. Possibilité de plats pour les personnes avec un régime particulier (sur demande).

EBRPI002 HOTEL GOLDEN TAURUS AQUAPARK ** PROMO**

Prix par personne, voyage en autocar confort «First Class» aller et retour + séjour en chambre double, demi-pension

DÉPARTS	10 JOURS	13 JOURS	14 JOURS	17 JOURS	N+
Pâques 24-avr	517	655		840	46,20
Pâques 27-avr	517		701	840	46,20
Pâques 01-mai	536	674		859	46,20
Pâques 04-mai	536		721	859	46,20
8-mai	536	674		859	46,20
11-mai	536		721	911	46,20
15-mai	536	726		981	46,20
18-mai	588		842	1045	46,20
22-mai	657	860		1130	63,50
25-mai	669		940	1172	63,50
29-mai	686	918		1172	67,60
1-juin	715		940	1258	67,60
5-juin	715	987		1297	77,50
8-juin	755		1065	1361	77,50
12-juin	755	1051		1447	77,50
15-juin	845		1240	1537	77,50
19-juin	930	1227		1622	99,00
22-juin	930		1326	1669	99,00
26-juin	930	1274		1732	99,00
29-juin	977		1436	1779	99,00
3-juil	1040	1384		1842	115,00
6-juil	1040		1498	1880	115,00
10-juil	1040	1422		1931	115,00
13-juil	1078		1587	1969	115,00
17-juil	1129	1510		2019	127,00
20-juil	1122		1631	2066	127,00
24-juil	1122	1557		2137	127,00
27-juil	1175		1755	2190	127,00
31-juil	1246	1681		2261	145,00
3-août	1246		1826	2261	145,00
7-août	1246	1681		2261	145,00
10-août	1227		1807	2181	145,00
14-août	1227	1601		2059	145,00
17-août	1166		1625	1921	145,00
21-août	1045	1342		1706	145,00
24-août	968		1332	1558	115,00
28-août	874	1100		1371	115,00
31-août	803		1074	1277	91,00
4-sept	709	912		1182	91,00
7-sept	673		943	1131	67,60
11-sept	673	861		1101	67,60
14-sept	658		898		67,60
18-sept	628				60,10

SUPPL. / NUIT / PERS.	25/04-03/07	04/07-29/08	30/08-25/09
Chambre 4 ou 5 pers - Family	25,30	50,60	25,30

SUPPL. / PERS.	10j	13j	14j	17j	J+
Double à usage single	50% sur le prix des nuits supplémentaires				
Pension complète	123,90	177,00	194,70	247,80	17,70
All inclusive	350,00	500,00	550,00	700,00	50,00
Double/triple vue piscine ou vue mer	62,30	89,00	97,90	124,60	8,90

RÉDUC. / PERS.	10j	13j	14j	17j	J+
Pension complète enfant (2-12)	53,20	76,00	83,60	106,40	7,60
All inclusive enfant (2-12)	172,90	247,00	271,70	345,80	24,70
All inclusive	350,00	500,00	550,00	700,00	50,00
Double/triple vue piscine ou vue mer	62,30	89,00	97,90	124,60	8,90

RÉDUC./ PERS. SUR PRESTATIONS HÔTELIÈRES (VOIR NUITS SUPPL)	25/04-19/06	20/06-05/09	06/09-25/09
1er enfant (2-12)	70%	50%	70%
2ème et 3ème enfant (2-12) *	50%	50%	50%
3ème, 4ème * et 5ème * adulte	20%	20%	20%
1 adulte avec 1 enfant (2-12)	20%	20%	20%

* uniquement en chambre family
Taxes de séjour à payer sur place

OFFRE SPÉCIALE ANNULATION 15€
voir p5

GARANTIE CARBURANT 12€
voir p5



SITUATION

En face de la plage. A 100 m du centre.

CHAMBRES

CHAMBRE DESIGN – max 3 pers. : équipée avec salle de bains (douche), WC, sèche-cheveux, téléphone, TV écran plat, air conditionné, coffre-fort, minibar, serviettes pour la piscine (caution), balcon et lit bébé (en demande). Chambres rénovées.

CHAMBRE PREMIUM – max 3 pers. (avec suppl.) : vue mer.



INSTALLATIONS

Réception, bar, nouveau restaurant italien, ascenseurs, 1 piscine extérieure réservée aux adultes avec séparation pour les enfants, transats et parasols, terrasse, ping-pong, billard (avec suppl.), salle de fitness et location de vélos (avec suppl.). Nouveau : Wellness & Spa réservé uniquement aux adultes (+ 16 ans et avec suppl.). WiFi gratuit dans tout l'hôtel.

ANIMATIONS

Programme d'animation pour adultes et enfants en journée et en soirée en haute saison. Mini club pour les enfants (4 à 12 ans) uniquement en haute saison. Marché le vendredi matin.

RESTAURATION

Tous les repas sont servis sous-forme de buffet. Show cooking.



EBRPI010 AQUA HOTEL PROMENADE ****SUP

Prix par personne voyage en autocar confort «First Class» aller et retour + séjour en chambre double design, demi-pension

DÉPARTS	7J	10J	13J	14J	17J	N+
Pâques 24-avr		610	778		1002	55,90
Pâques 27-avr	443	610		834	1002	55,90
Pâques 01-mai		630	797		1021	55,90
Pâques 04-mai	462	630		853	1021	55,90
8-mai		630	797		1021	55,90
11-mai	462	630		853	1021	55,90
15-mai		630	797		1021	55,90
18-mai	462	630		853	1059	55,90
22-mai		630	835		1110	55,90
25-mai	462	668		942	1148	55,90
29-mai		718	924		1148	68,60
1-juin	513	718		942	1199	68,60
5-juin		718	924		1210	68,60
8-juin	513	718		1004	1245	68,60
12-juin		730	971		1292	68,60
15-juin	550	791		1112	1353	68,60
19-juin		826	1067		1416	80,30
22-juin	585	826		1175	1444	80,30
26-juin		854	1123		1482	80,30
29-juin	613	882		1241	1549	90,00
3-juil		892	1199		1609	90,00
6-juil	623	930		1340	1647	90,00
10-juil		981	1288		1698	102,00
13-juil	674	981		1390	1698	102,00
17-juil		981	1288		1698	102,00
20-juil	667	974		1384	1723	102,00
24-juil		974	1313		1765	102,00
27-juil	667	1006		1458	1797	102,00
31-juil		1048	1387		1839	113,00
3-août	709	1048		1500	1839	113,00
7-août		1048	1387		1839	113,00
10-août	690	1029		1481	1779	113,00
14-août		1029	1328		1699	113,00
17-août	690	989		1360	1626	113,00
21-août		908	1174		1521	113,00
24-août	610	876		1222	1482	93,00
28-août		850	1110		1456	87,00
31-août	584	844		1190	1450	87,00
4-sept		844	1104		1450	87,00
7-sept	572	831		1178	1404	87,00
11-sept		831	1057		1336	87,00
14-sept	572	798		1077		87,00
18-sept		730				69,70

SUPL. / NUIT / PERS.	25-04-18/06	19/06-29/08	30/08-25/09
Double à usage single	36,90	63,30	36,90
Double/triple Premium	12,70	15,80	12,70
25/04-30/06 01/07-29/08 30/08-25/09			
Pension complète *	12,70	/	12,70

* pas disponible du 01/07 au 29/08/2026

RÉDUC./ PERS. SUR PRESTATIONS HÔTELIÈRES (VOIR NUITS SUPPL)	
1er enfant (2-12)	30%
3ème adulte	30%

Taxes de séjour à payer sur place

EARLY BOOKING (valable sur la totalité du forfait)
15% pour toute réservation effectuée avant le 15/01/2026 pour un séjour entre le 25/04 et le 30/06/2026 et entre le 30/08 et le 25/09/2026
10% pour toute réservation effectuée avant le 15/01/2026 pour un séjour entre le 01/07 et le 29/08/2026

JUSQU'À -15%



SITUATION

A 200 m de la plage. A 700 m du centre-ville.

CHAMBRES

CHAMBRE STANDARD – max 2 pers. : équipée avec salle de bains (douche), WC, sèche-cheveux, air conditionné, Tv Sat, téléphone, coffre-fort, frigo, balcon.

CHAMBRE URBAN – max 3 pers. (avec suppl.) : plus spacieuse avec un canapé.

CHAMBRE URBAN VUE PISCINE – max 3 pers. (avec suppl.).

CHAMBRE MEDITERRANEAN VUE MER – max 3 pers. (avec suppl.) : décorée avec des tons clairs, vue mer latérale.

CHAMBRE MEDITERRANEAN VUE PISCINE – max 3 pers. (avec suppl.).

INSTALLATIONS

Réception, ascenseur, bars, salon TV, 1 piscine extérieure avec terrasse, jacuzzi et transats, salle de fitness, Beach Club privé (avec suppl.), rooftop avec piscine (avec suppl.), centre de bien-être (avec suppl.) : piscine couverte, saunas, hammam et massages. WiFi gratuit dans tout l'hôtel.

ANIMATIONS

Programme léger d'animation pour adultes en soirée : animations musicales.

RESTAURATION

Tous les repas sont servis sous-forme de buffet. Restaurant méditerranéen à la piscine (avec suppl.).

Remarque : hôtel recommandé aux adultes



EBRCA016 HOTEL KAKTUS PLAYA *****

Prix par personne voyage en autocar confort «First Class» aller et retour + séjour en chambre double, demi-pension

DÉPARTS	10 JOURS	13 JOURS	14 JOURS	17 JOURS	N+
Pâques 24-avr	730	958		1262	69,40
Pâques 27-avr	750		1053	1281	69,40
Pâques 01-mai	795	1023		1327	75,90
Pâques 04-mai	795		1099	1327	75,90
8-mai	795	1023		1327	75,90
11-mai	795		1099	1327	75,90
15-mai	795	1023		1327	75,90
18-mai	795		1099	1366	75,90
22-mai	795	1062		1418	75,90
25-mai	835		1190	1457	75,90
29-mai	887	1154		1457	89,00
1-juin	887		1190	1562	89,00
5-juin	887	1206		1615	89,00
8-juin	939		1348	1654	89,00
12-juin	979	1285		1693	102,00
15-juin	1004		1413	1719	102,00
19-juin	1004	1311		1719	102,00
22-juin	1004		1413	1719	102,00
26-juin	1004	1311		1719	102,00
29-juin	1004		1413	1794	102,00
3-juil	1004	1385		1893	102,00
6-juil	1079		1587	1968	102,00
10-juil	1178	1559		2067	127,00
13-juil	1178		1686	2067	127,00
17-juil	1178	1559		2067	127,00
20-juil	1172		1680	2100	127,00
24-juil	1172	1592		2152	127,00
27-juil	1211		1771	2191	127,00
31-juil	1264	1684		2244	140,00
3-août	1264		1824	2244	140,00
7-août	1264	1684		2244	140,00
10-août	1244		1804	2166	140,00
14-août	1244	1605		2087	140,00
17-août	1185		1667	2028	140,00
21-août	1107	1468		1950	120,00
24-août	1107		1588	1950	120,00
28-août	1107	1468		1950	120,00
31-août	1107		1588	1859	120,00
4-sept	1107	1378		1739	120,00
7-sept	1004		1365	1636	120,00
11-sept	883	1154		1515	90,00
14-sept	883		1244		90,00
18-sept	883				90,00

SUPL. / PERS.	10J	13J	14J	17J	J+
Double/triple Urban	82,60	118,00	129,80	165,20	11,80
Double/triple Urban vue piscine	137,20	196,00	215,60	274,40	19,60
Double/triple Mediterranean vue piscine	137,20	196,00	215,60	274,40	19,60
Double/triple Mediterranean vue mer	183,40	262,00	288,20	366,80	26,20
Double à usage single	80% sur le prix des nuits supplémentaires				

RÉDUC./ PERS. SUR PRESTATIONS HÔTELIÈRES (VOIR NUITS SUPL)	
1er enfant (2-11)	10%
3ème adulte	10%

Taxes de séjour à payer sur place

EARLY BOOKING (sur prestations hôtelières)

15% pour toute réservation effectuée avant le 31/12/2025 pour un séjour du 25/04 au 31/07/2026 et du 23/08 au 25/09/2026

12% pour toute réservation effectuée entre le 01/01 et le 28/02/2026 pour un séjour du 25/04 au 31/07/2026 et du 23/08 au 25/09/2026

JUSQU'À -15%



ALL INCLUSIVE FACULTATIF

ALL INCLUSIVE CLASSIC : Pension complète sous-forme de buffets. Boissons nationales avec et sans alcool de 10h00 à 23h00 au bar. Sélection de snacks de 10h30 à 12h00 et de 15h30 à 18h00.

ALL INCLUSIVE GOLD : All in classique avec des boissons alcoolisées internationales (ex : Smirnoff, Ricard, Martini, Gordon,...) et avec un plus grand choix de cocktails avec ou sans alcool.

DEMI PENSION OU PENSION COMPLETE SILVER : Boissons aux repas : eau, softs, bière et vin.

TOP PASSPORT : accédez gratuitement en haute saison aux établissements Htop Hotels et profitez de leurs installations communes, bars et restaurants jusqu'à 19h. L'accès est limité à 1 visite par hôtel et par séjour. Les conditions d'utilisation du Top Passport sont disponibles à la réception.

SITUATION

A750 m de la plage. A800 m du centre touristique.

CHAMBRE

CHAMBRE STANDARD – max 4 pers. : équipée avec salle de bains, WC, TV écran plat, téléphone, climatisation, coffre-fort (avec suppl.) et balcon.

CHAMBRE VUE PISCINE – max 4 pers. (avec suppl.).

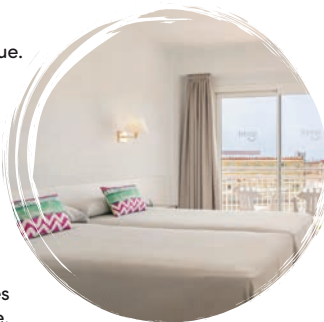

INSTALLATIONS

Réception, bar, ascenseurs, salon Tv, 3 piscines extérieures avec transats et parasols, terrasse, salle de jeux, billard (avec suppl.) et salle de fitness. WiFi gratuit dans tout l'hôtel.

ANIMATIONS

Programme d'animation pour adultes et enfants en journée et en soirée. Mini club pour les enfants (4 à 12 ans).

RESTAURATION

Tous les repas sont servis sous forme de buffet. Possibilité d'obtenir des repas adaptés pour les personnes avec un régime particulier (sur demande). Boissons au restaurant : eau, softs, bière et vin : self-service.

EBRCA002 HOTEL HTOP OLYMPIC *** PROMO

Prix par personne voyage en autocar confort «First Class» aller et retour + séjour en chambre double, demi-pension

DÉPARTS	6j	7j	10j	13j	14j	17j	N+
Pâques 24-avr			517	651		829	44,50
Pâques 27-avr		384	517		695	829	44,50
Pâques 01-mai	359		537	670		848	44,50
Pâques 04-mai		403	537		715	848	44,50
8-mai	359		537	670		848	44,50
11-mai		403	537		715	848	44,50
15-mai	359		537	670		848	44,50
18-mai		403	537		715	859	44,50
22-mai	359		537	681		874	44,50
25-mai		403	548		741	885	44,50
29-mai	370		563	707		885	48,20
1-juin		418	563		741	900	48,20
5-juin	370		563	707		900	48,20
8-juin		418	563		755	933	48,20
12-juin	370		563	741		978	48,20
15-juin		444	622		859	1044	48,20
19-juin	429		666	852		1099	59,30
22-juin		488	674		921	1169	59,30
26-juin	436		684	932		1263	61,80
29-juin		498	747		1078	1345	61,80
3-juil	499		831	1098		1454	82,80
6-juil		582	849		1205	1472	82,80
10-juil	518		874	1141		1497	89,00
13-juil		607	874		1230	1497	89,00
17-juil	518		874	1141		1497	89,00
20-juil		601	867		1223	1535	89,00
24-juil	512		867	1179		1594	89,00
27-juil		601	912		1327	1639	89,00
31-juil	556		971	1283		1698	104,00
3-août		660	971		1387	1668	104,00
7-août	556		971	1253		1609	104,00
10-août		641	922		1278	1491	104,00
14-août	507		863	1076		1323	89,00
17-août		581	794		1041	1214	89,00
21-août	438		685	858		1080	61,80
24-août		472	645		868	1025	61,80
28-août	398		621	778		980	55,60
31-août		448	605		807	954	55,60
4-sept	382		585	732		925	50,70
7-sept		415	562		755	900	50,70
11-sept	359		552	697		890	48,20
14-sept		405	550		743	890	48,20
18-sept	357		550			890	48,20

SUPPL. / PERS.	6j	7j	10j	13j	14j	17j	J+
Double/triple/quadruple vue piscine	20% sur le prix des nuits supplémentaires						
Demi pension silver	7,50	10,00	17,50	25,00	27,50	35,00	2,50
Pension complète	14,70	19,60	34,30	49,00	53,90	68,80	4,90
Pension complète silver	29,70	39,60	69,30	99,00	108,90	138,60	9,90
All inclusive	74,10	98,80	172,90	247,00	271,70	345,80	24,70
All inclusive Gold	144,60	192,80	337,40	482,00	530,20	674,80	48,20

SUPPL. / NUIT / PERS.	25/04-19/06	20/06-29/08	30/08-25/09
Single standard	30,90	43,30	30,90

RÉDUC./ PERS. SUR PRESTATIONS HÔTELIÈRES (VOIR NUITS SUPPL)	
1er et 2ème enfant (2-13)	50%
3ème et 4ème adulte	20%

Taxes de séjour à payer sur place

EARLY BOOKING (valable sur la totalité du forfait)

- 30%** pour toute réservation effectuée avant le 31/12/2025
- 25%** pour toute réservation effectuée entre le 01/01 et le 31/01/2026
- 20%** pour toute réservation effectuée entre le 01/02 et le 28/02/2026
- 10%** de réduction supplémentaire pour toute réservation effectuée avant le 28/02/2026 pour un séjour de minimum 7 nuits





ALL INCLUSIVE FACULTATIF

ALL INCLUSIVE PREMIUM : Pension complète sous-forme de buffets. Boissons nationales avec et sans alcool de 10h00 à 23h00 au bar, choix limité de boissons de marques haut de gamme. Sélection de snacks de 10h30 à 12h00 et de 15h30 à 18h00.

ALL INCLUSIVE GOLD : All in premium avec des boissons alcoolisées internationales (ex : Smirnoff, Ricard, Martini, Gordon,...) et avec un plus grand choix de cocktails avec ou sans alcool.

DEMI PENSION OU PENSION COMPLETE SILVER : Boissons aux repas : eau, softs, bière et vin.

TOP PASSPORT : accédez gratuitement en haute saison aux établissements Htop Hotels et profitez de leurs installations communes, bars et restaurants jusqu'à 19h. L'accès est limité à 1 visite par hôtel et par séjour. Les conditions d'utilisation du Top Passport sont disponibles à la réception.

SITUATION

A 800 m de la plage. A 850 m du centre.

CHAMBRES

CHAMBRE STANDARD – max 4 pers. : équipée avec salle de bains, WC, sèche-cheveux, Tv sat., téléphone, climatisation, coffre-fort (avec suppl.), mini-frigo (avec suppl.), balcon.

CHAMBRE VUE PISCINE – max 4 pers. (avec suppl.).

CHAMBRE SUPERIEURE VUE PISCINE – max 2 pers. (avec suppl.) : complètement rénovée et plus spacieuse.



INSTALLATIONS

Réception, 2 bars, ascenseurs, salon Tv, piscine extérieure avec mini parc aquatique pour les enfants et pataugeoire, transats et parasols, bains à bulles sur le toit avec terrasse réservée aux adultes, aire de jeux. WiFi gratuit dans tout l'hôtel.

ANIMATIONS

Programme d'animation pour adultes et enfants en journée et en soirée en haute saison. Mini club pour les enfants (4 à 12 ans) uniquement en haute saison.

RESTAURATION

Tous les repas sont servis sous forme de buffet. Show cooking. Possibilité d'obtenir des repas adaptés pour les personnes avec un régime particulier (sur demande). Boissons au restaurant : eau, softs, bière et vin : self-service.

EBRCA006 HOTEL HTOP JADHE **** SUP PROMO

Prix par personne voyage en autocar confort «First Class» aller et retour + séjour en chambre double, demi-pension

DÉPARTS	6j	7j	10j	13j	14j	17j	N+
Pâques 24-avr			632	818		1065	60,00
Pâques 27-avr		451	636		883	1069	60,60
Pâques 01-mai	411		658	843		1090	61,80
Pâques 04-mai		472	658		905	1090	61,80
8-mai	411		658	843		1090	61,80
11-mai		472	658		905	1090	61,80
15-mai	411		658	843		1090	61,80
18-mai		472	658		905	1116	61,80
22-mai	411		658	869		1151	61,80
25-mai		472	684		966	1177	61,80
29-mai	437		718	930		1177	70,50
1-juin		507	718		966	1211	70,50
5-juin	437		718	930		1211	70,50
8-juin		507	718		1000	1271	70,50
12-juin	437		718	989		1350	70,50
15-juin		533	803		1164	1454	70,50
19-juin	522		883	1172		1557	90,00
22-juin		612	901		1287	1628	90,00
26-juin	540		926	1267		1722	96,00
29-juin		637	978		1433	1796	96,00
3-juil	592		1047	1410		1895	114,00
6-juil		706	1069		1554	1917	114,00
10-juil	614		1099	1462		1947	121,00
13-juil		735	1099		1583	1947	121,00
17-juil	614		1099	1462		1947	121,00
20-juil		729	1092		1577	1981	121,00
24-juil	608		1092	1497		2035	121,00
27-juil		729	1133		1672	2076	121,00
31-juil	649		1188	1592		2130	135,00
3-août		783	1188		1726	2103	135,00
7-août	649		1188	1564		2049	135,00
10-août		764	1141		1625	1942	135,00
14-août	602		1087	1403		1794	121,00
17-août		710	1026		1417	1682	121,00
21-août	542		932	1198		1534	98,00
24-août		616	882		1218	1452	98,00
28-août	491		827	1062		1363	84,00
31-août		561	796		1098	1312	84,00
4-sept	460		762	975		1252	75,40
7-sept		514	728		1005	1212	75,40
11-sept	426		703	911		1187	69,20
14-sept		489	697		974		69,20
18-sept	420		697				69,20

SUPL. / PERS.	6j	7j	10j	13j	14j	17j	J+
Double/triple/quad. vue piscine	20% sur le prix des nuits supplémentaires						
Double supérieure vue piscine	25% sur le prix des nuits supplémentaires						
Demi pension silver	11,10	14,80	25,90	37,00	40,70	51,80	3,70
Pension complète	22,20	29,60	51,80	74,00	81,40	103,60	7,40
Pension complète silver	40,80	54,40	95,20	136,00	149,60	190,40	13,60
All inclusive	85,20	113,60	198,80	284,00	312,40	397,60	28,40
All inclusive Gold	155,70	207,60	363,30	519,00	570,90	726,60	51,90

SUPL. / NUIT / PERS.	25/04-19/06	20/06-29/08	30/08-25/09
Single standard	37,10	49,40	37,10

RÉDUC./ PERS. SUR PRESTATIONS HÔTELIÈRES (VOIR NUITS SUPPL)	
1er et 2ème enfant (2-13)	50%
3ème et 4ème adulte	20%

Taxes de séjour à payer sur place

EARLY BOOKING (valable sur la totalité du forfait)

- 30%** pour toute réservation effectuée avant le 31/12/2025
- 25%** pour toute réservation effectuée entre le 01/01 et le 31/01/2026
- 20%** pour toute réservation effectuée entre le 01/02 et le 28/02/2026
- 10%** de réduction supplémentaire pour toute réservation effectuée avant le 28/02/2026 pour un séjour de minimum 7 nuits

JUSQU'À
-30%

OFFRE SPÉCIALE ANNULATION 15€
 voir p5

GARANTIE CARBURANT 12€
 voir p5



EBRCA011 HOTEL H-TOP AMAIKA ** SUP PROMO**

Prix par personne voyage en autocar confort «First Class» aller et retour + séjour en chambre double supérieure, demi-pension

DÉPARTS	6j	7j	10j	13j	14j	17j	N+
Pâques 24-avr			658	855		1117	64,30
Pâques 27-avr		466	662		924	1120	64,30
Pâques 01-mai	422		684	880		1142	65,50
Pâques 04-mai		487	684		946	1142	65,50
8-mai	422		684	880		1142	65,50
11-mai		487	684		946	1142	65,50
15-mai	422		684	880		1142	65,50
18-mai		487	684		946	1168	65,50
22-mai	422		684	906		1203	65,50
25-mai		487	710		1006	1229	65,50
29-mai	448		744	967		1229	74,20
1-juin		522	744		1006	1263	74,20
5-juin	448		744	967		1263	74,20
8-juin		522	744		1041	1323	74,20
12-juin	448		744	1026		1402	74,20
15-juin		548	829		1205	1505	74,20
19-juin	533		909	1209		1609	94,00
22-juin		627	927		1327	1687	94,00
26-juin	551		952	1311		1791	100,00
29-juin		651	1011		1491	1876	100,00
3-juil	611		1090	1476		1990	120,00
6-juil		731	1116		1630	2016	120,00
10-juil	637		1151	1536		2050	129,00
13-juil		765	1151		1665	2050	129,00
17-juil	637		1151	1536		2050	129,00
20-juil		759	1144		1658	2085	129,00
24-juil	630		1144	1571		2139	129,00
27-juil		759	1185		1754	2180	129,00
31-juil	671		1239	1666		2234	142,00
3-août		813	1239		1808	2207	142,00
7-août	671		1239	1639		2153	142,00
10-août		794	1193		1707	2038	142,00
14-août	624		1139	1470		1875	129,00
17-août		739	1071		1476	1753	129,00
21-août	556		962	1239		1590	101,00
24-août		631	907		1258	1504	101,00
28-août	502		853	1099		1415	88,00
31-août		576	822		1139	1363	88,00
4-sept	471		788	1013		1304	79,10
7-sept		529	754		1045	1264	79,10
11-sept	437		729	948		1239	72,90
14-sept		504	723		1014	1239	72,90
18-sept	431		723				72,90

SUPPL. / PERS.	6j	7j	10j	13j	14j	17j	J+
Double/triple supérieure vue piscine	20% sur le prix des nuits supplémentaires						
Double/triple supérieure vue mer	25% sur le prix des nuits supplémentaires						
Demi pension silver	11,10	14,80	25,90	37,00	40,70	51,80	3,70
Pension complète	22,20	29,60	51,80	74,00	81,40	103,60	7,40
Pension complète silver	40,80	54,40	95,20	136,00	149,60	190,40	13,60
All inclusive	85,20	113,60	198,80	284,00	312,40	397,60	28,40
All inclusive Gold	155,70	207,60	363,30	519,00	570,90	726,60	51,90

SUPPL. / NUIT / PERS.	25/04-19/06	20/06-29/08	30/08-25/09
Single standard	37,10	49,40	37,10

RÉDUC./ PERS. SUR PRESTATIONS HÔTELIÈRES (VOIR NUITS SUPPL)	
3ème adulte	20%

Taxes de séjour à payer sur place

ALL INCLUSIVE FACULTATIF

ALL INCLUSIVE PREMIUM : Pension complète sous-forme de buffets. Boissons nationales avec et sans alcool de 10h00 à 23h00 au bar, choix limité de boissons de marques haut de gamme. Sélection de snacks de 10h30 à 12h00 et de 15h30 à 18h00.

ALL INCLUSIVE GOLD : All in premium avec des boissons alcoolisées internationales (ex : Smirnoff, Ricard, Martini, Gordon,...) et avec un plus grand choix de cocktails avec ou sans alcool.

DEMI PENSION OU PENSION COMPLETE SILVER : Boissons aux repas : eau, softs, bière et vin.

TOP PASSPORT : accédez gratuitement en haute saison aux établissements Htop Hotels et profitez de leurs installations communes, bars et restaurants jusqu'à 19h. L'accès est limité à 1 visite par hôtel et par séjour. Les conditions d'utilisation du Top Passport sont disponibles à la réception.

SITUATION

A 50 m de la plage. A 250 m du centre.

CHAMBRES

Toutes les chambres sont rénovées.

CHAMBRE SUPERIEURE - max 3 pers. : toute rénovée, vue ville, équipée avec salle de bains (douche), WC, sèche-cheveux, TV écran plat, téléphone, climatisation, coffre-fort (avec suppl.), mini-frigo et balcon.

CHAMBRE SUPERIEURE VUE PISCINE - max 3 pers. (avec suppl.).

CHAMBRE SUPÉRIEURE VUE MER - max 3 pers. (avec suppl.).



INSTALLATIONS

Réception, bar, ascenseurs, salon TV, piscine extérieure, transats et parasols, terrasse, spa et sauna (avec suppl.) et salle de fitness. WiFi gratuit dans tout l'hôtel.

ANIMATIONS

Programme d'animation pour les adultes en journée et en soirée.

RESTAURATION

Tous les repas sont servis sous forme de buffet. Possibilité d'obtenir des repas adaptés pour les personnes avec un régime particulier (sur demande). Boissons au restaurant : eau, softs, bière et vin : self-service.

Remarque : hôtel accessible aux adultes à partir de 18 ans.

EARLY BOOKING (valable sur la totalité du forfait)

- 30% pour toute réservation effectuée avant le 31/12/2025
- 25% pour toute réservation effectuée entre le 01/01 et le 31/01/2026
- 20% pour toute réservation effectuée entre le 01/02 et le 28/02/2026
- 10% de réduction supplémentaire pour toute réservation effectuée avant le 28/02/2026 pour un séjour de minimum 7 nuits





SITUATION

A 300 m de la plage, dans le centre. Ancienne usine textile complètement rénovée par la famille.

CHAMBRES

CHAMBRE SUPÉRIEURE – max 3 pers. : équipée avec salle de bains (douche), WC, sèche-cheveux, air conditionné, smart-tv, téléphone, coffre-fort et mini-frigo. Lit bébé disponible.

CHAMBRE SUPÉRIEURE BALCONY – max 3 pers. (avec suppl.) : avec balcon.

CHAMBRE JUNIOR SUITE BALCONY – max 3 ad. ou 2ad. + 2enf. (avec suppl.) : Plus spacieuse avec 2 chambres (1 lit double et 1 canapé-lit) et double balcon – vraie séparation (idéal pour les familles), nécessaire à café.

INSTALLATIONS

Réception, ascenseur, bars, 3 piscines extérieures dont 1 panoramique sur le toit (zone adults only), transats, terrasse, salle de fitness (+18 ans) et centre de bien-être (avec suppl.) : piscines intérieures, sauna, hammam, salle de massage (soins sur demande), hydro-circuit, zone relax. WiFi gratuit dans tout l'hôtel.

ANIMATIONS

Spectacles de musique live et événements 2 soirs par semaine (de mi-juin à septembre). Location de vélo (selon disponibilité).

RESTAURATION

Tous les repas sont servis sous-forme de buffet. Régime sans gluten et végétarien possible.



Remarque : hôtel recommandé aux adultes – L'hôtel effectuera une préautorisation sur la carte de crédit du client afin de couvrir les frais éventuels liés au séjour. Cette somme sera libérée au moment du départ.

EBRCA015 HOTEL NEPTUNO & SPA ****

Prix par personne voyage en autocar confort «First Class» aller et retour + séjour en chambre double supérieure, demi-pension

DÉPARTS	7J	10J	13J	14J	17J	N+
Pâques 24-avr		626	813		1053	52,40
Pâques 27-avr	468	656		896	1077	52,40
Pâques 01-mai		692	873		1113	66,80
Pâques 04-mai	505	685		926	1107	60,20
8-mai		685	866		1107	60,20
11-mai	505	685		926	1107	60,20
15-mai		685	866		1107	60,20
18-mai	505	685		926	1117	60,20
22-mai		685	876		1138	60,20
25-mai	505	696		958	1154	60,20
29-mai		717	913		1154	65,40
1-juin	526	722		958	1260	65,40
5-juin		722	998		1302	65,40
8-juin	526	802		1105	1333	65,40
12-juin		824	1052		1355	85,00
15-juin	593	821		1125	1352	75,90
19-juin		821	1049		1352	75,90
22-juin	593	821		1125	1392	75,90
26-juin		821	1088		1444	75,90
29-juin	593	860		1216	1483	75,90
3-juil		913	1180		1536	89,00
6-juil	646	913		1269	1547	89,00
10-juil		913	1191		1563	89,00
13-juil	646	924		1296	1575	89,00
17-juil		940	1219		1591	93,00
20-juil	655	934		1305	1612	93,00
24-juil		934	1240		1648	93,00
27-juil	655	961		1370	1676	93,00
31-juil		998	1304		1712	102,00
3-août	692	998		1406	1712	102,00
7-août		998	1304		1712	102,00
10-août	672	979		1387	1651	102,00
14-août		979	1243		1568	102,00
17-août	672	937		1261	1505	102,00
21-août		853	1096		1441	81,10
24-août	588	832		1176	1459	81,10
28-août		852	1134		1459	81,10
31-août	608	891		1215	1427	81,10
4-sept		871	1083		1345	101,00
7-sept	576	788		1049	1246	81,10
11-sept		725	921		1183	65,40
14-sept	513	709		971		65,40
18-sept		709				65,40

SUPL. / PERS.	7J	10J	13J	14J	17J	J+
Double/triple Supérieure Balcony	15,60	27,30	39,00	42,9	54,6	3,90

SUPL. / NUIT / PERS.	25/04-17/07	18/07-22/08	23/08-25/09
Double supérieure à usage single	32,70	45,80	32,70
Double/triple/quad. (max 2ad+2enf) Junior Suite Balcony	13,10	15,70	13,10

RÉDUC./ PERS. SUR PRESTATIONS HÔTELIÈRES (VOIR NUITS SUPL)	25/04-17/07	18/07-22/08	23/08-25/09
1er et 2ème enfant (2-11)	30%	20%	30%
3ème adulte	15%	15%	15%

Taxes de séjour à payer sur place

EARLY BOOKING (sur prestations hôtelières)

10% pour toute réservation effectuée minimum 90 jours avant l'arrivée pour des séjours entre le 25/04 et le 17/07/2026 et entre le 23/08 et le 25/09/2026

5% pour toute réservation effectuée minimum 60 jours avant l'arrivée pour des séjours entre le 25/04 et le 17/07/2026 et entre le 23/08 et le 25/09/2026

JUSQU'À
-10%



SITUATION

A 500 m de la mer. A 500 m du centre-ville.

CHAMBRES

CHAMBRE STANDARD – max 3ad. + 1enf. : équipée avec salle de bains (douche), WC, sèche-cheveux, air conditionné, Tv Sat, téléphone, coffre-fort, mini-bar, balcon.

CHAMBRE VUE PISCINE – max 3ad. ou 2ad. + 2enf. (avec suppl.).

INSTALLATIONS

Réception, ascenseur, bar intérieur, salon TV, 3 piscines extérieures dont 1 pour les enfants avec transats, grand jardin, bar extérieur (en haute saison), terrasse, aire de jeux, billard (avec suppl.). WiFi gratuit dans tout l'hôtel.

ANIMATIONS

Programme d'animation pour adultes et enfants en journée et en soirée. Mini club pour les enfants (en haute saison).

RESTAURATION

Tous les repas sont servis sous-forme de buffet.



EBRCA007 HOTEL PRESIDENT ***

Prix par personne voyage en autocar confort «First Class» aller et retour + séjour en chambre double, demi-pension

DÉPARTS	7J	10J	13J	14J	17J	N+
Pâques 24-avr		547	696		849	43,20
Pâques 27-avr	417	547		720	849	43,20
Pâques 01-mai		566	696		887	43,20
Pâques 04-mai	437	566		758	887	43,20
8-mai		585	714		887	43,20
11-mai	455	585		758	894	49,40
15-mai		566	703		885	43,20
18-mai	437	573		756	893	43,20
22-mai		583	720		902	45,60
25-mai	446	583		765	902	45,60
29-mai		583	720		902	45,60
1-juin	446	583		765	933	45,60
5-juin		583	751		958	45,60
8-juin	446	614		821	995	45,60
12-juin		626	800		1032	51,80
15-juin	497	670		902	1076	51,80
19-juin		695	869		1101	57,90
22-juin	521	695		927	1134	57,90
26-juin		695	902		1179	57,90
29-juin	521	729		1005	1212	57,90
3-juil		773	980		1256	69,10
6-juil	566	773		1049	1279	69,10
10-juil		773	1002		1308	69,10
13-juil	566	795		1101	1330	69,10
17-juil		825	1054		1360	76,50
20-juil	589	818		1124	1398	76,50
24-juil		818	1092		1458	76,50
27-juil	589	863		1228	1502	76,50
31-juil		923	1197		1562	91,00
3-août	649	923		1288	1562	91,00
7-août		923	1197		1562	91,00
10-août	629	903		1269	1505	91,00
14-août		903	1140		1431	91,00
17-août	629	866		1157	1349	91,00
21-août		792	983		1221	72,80
24-août	555	747		984	1161	72,80
28-août		692	870		1107	59,30
31-août	501	679		916	1066	59,30
4-sept		679	829		1012	59,30
7-sept	488	639		821	958	59,30
11-sept		584	721		903	45,60
14-sept	433	570		753		45,60
18-sept		570				45,60



SUPL. / NUIT / CHAMBRE	25/04-30/06	01/07-31/08	01/09-25/09
Double/triple/quad. (max 3ad+1enf) vue piscine	12,90	15,50	12,90

SUPL. / NUIT / PERS.	25/04-17/07	18/07-29/08	30/08-25/09
Pension complète	6,20	9,80	6,20
Single standard	20,10	26,80	20,10

	REDUC./ PERS. SUR PRESTATIONS HÔTELIÈRES (VOIR NUITS SUPPL)		
	25/04-10/06	11/06-17/07	18/07-29/08
1er et 2ème enfant (2-10)	75%	50%	40%
3ème adulte	15%	15%	15%

Taxes de séjour à payer sur place





SITUATION

Situé dans la zone la plus tranquille de Salou, à 200 m de la plage et de magnifiques criques aux eaux cristallines.

CHAMBRES

CHAMBRE STANDARD – max 2 pers. : équipée avec salle de bain (douche), WC, sèche-cheveux, téléphone, Tv écran plat, air conditionné, minibar (avec suppl.), coffre-fort (avec suppl.), terrasse, machine à café

CHAMBRE STANDARD VUE PISCINE – max 3 pers (avec suppl.) : avec vue piscine.



INSTALLATIONS

Réception 24h/24, bars, piscine extérieure avec jacuzzi, hydromassage et canons à eau, solarium avec hamacs, location de vélos (avec suppl.), billard (avec suppl.), tennis de table, snack-bar avec terrasse extérieure, serviettes de piscine (avec caution), WIFI gratuit dans tout l'établissement.

ANIMATIONS

Animations en soirée pour adultes (durant la haute saison).

RESTAURATION

Petit déjeuner et dîner sous forme de buffets, restaurant pizzeria (avec suppl.), snack-bar (avec suppl.).

Remarque : hôtel recommandé aux adultes.

EDOSA040 HOTEL SUNCLUB CALAVINYA ****

Prix par personne, voyage en autocar confort «First Class» aller et retour + séjour en chambre double, demi-pension

DÉPARTS	10 JOURS	17 JOURS	N+
19-juin	940	1587	87,00
26-juin	1014	1714	87,00
3-juil	1067	1791	100,00
10-juil	1091	1875	100,00
17-juil	1151	1935	112,00
24-juil	1145	2041	112,00
31-juil	1256	2152	128,00
7-août	1256	2152	128,00
14-août	1237	1965	128,00
21-août	1069	1728	104,00
28-août	1000	1607	104,00
4-sept	948	1505	87,00
11-sept	885	1375	87,00
18-sept	818		70,00

SUPL. / PERS.	10 J	17 J	J+
Single standard	60% sur le prix des prestations hôtelières		
Double/triple vue piscine	10% sur le prix des nuits supplémentaires		

RÉDUC. / PERS. SUR PRESTATIONS HÔTELIÈRES (VOIR NUITS SUPL)	
1er enfant (0-1 an)	100%
3ème personne	30%

Taxes de séjour à payer sur place

EARLY BOOKING (sur prestation hôtelières)
15% pour toute réservation effectuée avant le 28/03/2026





SITUATION

La Pineda, à 5 minutes à pied de la plage Racó, et à 300 mètres du parc aquatique Aquopolis.

CHAMBRES

ESTIVAL PARK SILMAR

CHAMBRE STANDARD – max 3 pers. : équipée avec une salle de bains, WC, sèche-cheveux, air conditionné, téléphone, Tv écran plat, mini-bar, terrasse.

DUPLEX – max 4 pers. (avec suppl.) : +-25m², étage supérieur avec lit, rez-de-chaussée salon avec canapé-lit double et terrasse.

ESTIVAL PARK ALMARIS

CHAMBRE STANDARD – max 3 pers. : équipée avec salle de bains, WC, sèche-cheveux, air conditionné, téléphone, Tv écran plat, mini-bar, terrasse.

DUPLEX – max 4 pers. (avec suppl.) : +-37m², étage supérieur avec lit, rez-de-chaussée salon et canapé-lit et salle de bain, terrasse.

JUNIOR SUITE – max 4 pers. (avec suppl.) : +-36m², séjour équipé d'un canapé-lit double, terrasse.

INSTALLATIONS

Réception, bars, ascenseurs, piscines extérieures, piscine à débordement sur le toit (avec suppl. + 18 ans), Aquum Spa & Wellness avec supplément (centre spa de 4000 m²).

ANIMATION

Programme d'animation pour adultes et enfants en journée et en soirée. Club Estivi (de 3 à 12 ans), Club Sportif Euro Sport avec supplément (5 courts de paddle-tennis, 2 courts de squash, piscine, saunas, spa, salles d'activités dirigées, salle des machines et entraînement personnel).

RESTAURATION

Restaurant buffet, restaurant à la carte (avec suppl.)

EARLY BOOKING (sur prestations hôtelières)

15% pour toute réservation effectuée avant le 28/02/2026

10% pour une réservation effectuée entre le 01/03 et le 30/04/2026

JUQU'À
-15%

EDOSA013 HOTEL ESTIVAL PARK SILMAR ****

Prix par personne, voyage en autocar confort «First Class» aller et retour + séjour en chambre double, demi-pension

DÉPARTS	10 JOURS	17 JOURS	N+
19-juin	949	1531	83,10
26-juin	949	1623	83,10
3-juil	1041	1715	96,00
10-juil	1041	1780	96,00
17-juil	1106	1845	106,00
24-juil	1099	1995	106,00
31-juil	1256	2152	128,00
7-août	1256	2152	128,00
14-août	1237	1998	128,00
21-août	1103	1786	106,00
28-août	1025	1620	96,00
4-sept	936	1475	83,10
11-sept	867	1295	75,90
18-sept	756		58,70

SUPPL. / NUIT / PERS.	20/06-03/07	04/07-31/07	01/08-22/08
	06/09-25/09	23/08-05/09	
Single standard	33,00	52,80	66,00
Double/triple/quad. Duplex	10,60	15,80	19,80
Pension complète	15,80	18,50	21,10
All inclusive	33,00	35,60	33,00

RÉDUC./ PERS. SUR PRESTATIONS HÔTELIÈRES (VOIR NUITS SUPPL)	20/06-17/07	18/07-29/08	30/08-25/09
	1er enfant (2-11)	75%	50%
2ème enfant (2-11)	50%	50%	50%
3ème adulte	25%	25%	25%
4ème adulte	40%	40%	40%

Taxes de séjour à payer sur place

EDOSA039 HOTEL ESTIVAL PARK ALMARIS ****

Prix par personne, voyage en autocar confort «First Class» aller et retour + séjour en chambre double supérieure, demi-pension

DÉPARTS	10 JOURS	17 JOURS	N+
19-juin	986	1605	88,00
26-juin	986	1706	88,00
3-juil	1087	1808	103,00
10-juil	1087	1882	103,00
17-juil	1161	1955	113,00
24-juil	1155	2125	113,00
31-juil	1330	2300	139,00
7-août	1330	2300	139,00
14-août	1311	2130	139,00
21-août	1161	1892	113,00
28-août	1072	1706	103,00
4-sept	974	1546	88,00
11-sept	900	1352	80,50
18-sept	781		62,00

SUPPL. / NUIT / PERS.	20/06-03/07	04/07-31/07	01/08-22/08
	06/09-25/09	23/08-05/09	
Single standard	37,00	58,10	72,60
Double/triple/quad. Duplex	10,60	17,20	22,40
Double/triple/quad. Junior Suite	21,10	34,30	44,90
Pension complète	15,80	18,50	15,80
All inclusive	33,00	35,60	33,00

RÉDUC./ PERS. SUR PRESTATIONS HÔTELIÈRES (VOIR NUITS SUPPL)	20/06-17/07	18/07-29/08	30/08-25/09
	1er enfant (2-11)	75%	50%
2ème enfant (2-11)	50%	50%	50%
3ème adulte	25%	25%	25%
4ème adulte	40%	40%	40%

Taxes de séjour à payer sur place



Espagne | Costa Dorada | Salou
HÔTEL H10 VINTAGE SALOU ****

à pd
661€



Espagne | Costa Dorada | Salou
HÔTEL OLYMPUS PALACE ****

à pd
786€



EDOSA014 HOTEL H10 VINTAGE SALOU ****

Prix par personne, voyage en autocar confort «First Class» aller et retour + séjour en chambre double, demi-pension

DÉPARTS	10J	17J	N+
19-juin	1060	1771	99,00
26-juin	1078	1789	102,00
3-juil	1078	1900	102,00
10-juil	1189	2011	117,00
17-juil	1189	2011	117,00
24-juil	1183	2005	117,00
31-juil	1183	2005	117,00
7-août	1183	1885	117,00
14-août	1043	1671	100,00
21-août	969	1542	100,00
28-août	914	1486	81,80
4-sept	914	1486	81,80
11-sept	901	1233	81,80
18-sept	661		47,50

SUPL. / PERS.	10 J	17 J	J+
Double à usage single	100% sur le prix des prestations hôtelières		
Double/triple vue piscine	55,30	110,60	7,90
Pension complète	110,60	221,20	15,80

RÉDUC. / PERS. SUR PRESTATIONS HÔTELIÈRES (VOIR NUITS SUPPL)	
3ème adulte	20%

Taxes de séjour à payer sur place

EARLY BOOKING

(sur prestations hôtelières)

10% pour toute réservation effectuée avant le 31/03/2026 pour un séjour entre le 01/07 et le 31/08/2026



SITUATION

A 400 m de la plage. A proximité du centre animé de Salou. A 800 m du parc d'attractions Port Aventura.

CHAMBRES

CHAMBRE STANDARD – max 3 pers. : spacieuse et lumineuse équipée avec salle de bains (douche), WC, sèche-cheveux, Tv Sat., téléphone, air conditionné, coffre-fort, mini frigo, balcon.
CHAMBRE VUE PISCINE – max 3 pers. (avec suppl.).

INSTALLATIONS

Réception, ascenseurs, salon, bars, 2 piscines dont une sur le toit avec terrasse, transats, salle de fitness, ping-pong, billard (avec suppl.), nouveau centre de beauté et bien-être avec sauna et massages (avec suppl.). WiFi gratuit dans tout l'hôtel.

ANIMATIONS

Programme d'animation en journée et en soirée en haute saison. Location de vélos (avec suppl.).

RESTAURATION

Tous les repas sont servis sous forme de buffet. Show cooking. Possibilité de manger sur la terrasse extérieure.

Remarque : hôtel accessible aux adultes à partir de 17 ans.



OFFRE SPÉCIALE ANNULATION 15€ voir p5

GARANTIE CARBURANT 12€ voir p5



EDOSA016 HOTEL OLYMPUS PALACE ****

Prix par personne, voyage en autocar confort «First Class» aller et retour + séjour en chambre double, demi-pension

DÉPARTS	10J	17J	N+
19-juin	1074	1794	101,00
26-juin	1087	1891	115,00
3-juil	1170	1974	115,00
10-juil	1170	1974	115,00
17-juil	1170	1985	115,00
24-juil	1175	2057	115,00
31-juil	1243	2125	126,00
7-août	1243	2125	126,00
14-août	1223	2074	126,00
21-août	1192	1857	126,00
28-août	1006	1671	95,00
4-sept	1006	1493	95,00
11-sept	815	1272	65,30
18-sept	786		65,30

SUPL. / PERS.	10 J	17 J	J+
Pension complète	74,20	148,40	10,60
Double à usage single	100% sur le prix des prestations hôtelières		

SUPL. / CHAMBRE	10J	17J	J+
Double/triple vue piscine	92,40	184,80	13,20

RÉDUC. / PERS. SUR PRESTATIONS HÔTELIÈRES (VOIR NUITS SUPPL)	
1er enfant (2-12)	20%
3ème adulte	20%

Taxes de séjour à payer sur place

EARLY BOOKING

(valable sur la totalité du forfait)

5% pour toute réservation effectuée avant le 28/02/2026



SITUATION

A 350 m de la plage. Dans le centre animé de Salou. Proche du centre commercial.

CHAMBRES

CHAMBRE STANDARD – max 3 pers. : équipée avec salle de bains (douche), WC, sèche-cheveux, Tv Sat., téléphone, air conditionné, coffre-fort, mini-frigo, balcon.
CHAMBRE VUE PISCINE – max 3 pers. (avec suppl.).

Quelques chambres sont adaptées pour les personnes à mobilité réduite.

INSTALLATIONS

Réception, ascenseurs, salon Tv, bars, 1 piscine extérieure avec transats, terrasse roof-top « Summit Penthouse » réservée aux adultes avec piscine, jacuzzi et bar, centre de fitness, salle de massages (avec suppl.). Bar-restaurant (en soirée) situé dans la partie Penthouse. WiFi gratuit dans tout l'hôtel.

ANIMATIONS

Musique live et divers spectacles en soirée en haute saison.

RESTAURATION

Tous les repas sont servis sous forme de buffet. Show cooking.





ALL INCLUSIVE FACULTATIF

ALL INCLUSIVE CLASSIC : Pension complète sous-forme de buffets. Boissons nationales avec et sans alcool de 10h00 à 23h00 au bar. Sélection de snacks de 10h30 à 12h00 et de 15h30 à 18h00.

ALL INCLUSIVE GOLD : All in classique avec des boissons alcoolisées internationales (ex : Smirnoff, Ricard, Martini, Gordon,...) et avec un plus grand choix de cocktails avec ou sans alcool.

DEMI PENSION OU PENSION COMPLETE SILVER : Boissons aux repas : eau, softs, bière et vin.

SITUATION

A 150 m de la plage. A 1500 m du centre animé.

CHAMBRES

CHAMBRE STANDARD – max 4 pers. : équipée avec salle de bains, WC, sèche-cheveux, Tv écran plat, téléphone, air conditionné, coffre-fort (avec suppl.), balcon.

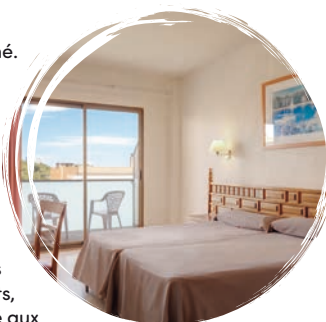

INSTALLATIONS

Réception, bar, ascenseurs, 2 piscines extérieures dont 1 pour les enfants, transats, terrasse sur le toit avec jacuzzi et bar (réservé aux adultes en haute saison), aire de jeux, table de tennis et billard (avec suppl.). WiFi gratuit dans tout l'hôtel.

ANIMATIONS

Programme d'animation pour adultes et enfants en journée et en soirée. Mini club pour les enfants (4 à 12 ans) en haute saison.



RESTAURATION

Tous les repas sont servis sous forme de buffet. Show cooking. Possibilité d'obtenir des repas sans gluten, sans lactose (sur demande). Boissons : eau, softs, bière et vin : self-service.

EDOSA008 HOTEL H-TOP MOLINOS PARK * PROMO**

Prix par personne voyage en autocar confort «First Class» aller et retour + séjour en chambre double, demi-pension

DÉPARTS	10 JOURS	17 JOURS	N+
19-juin	834	1310	66,70
26-juin	843	1500	68,00
3-juil	1024	1751	94,00
10-juil	1094	1820	104,00
17-juil	1094	1820	104,00
24-juil	1087	1909	104,00
31-juil	1182	2004	117,00
7-août	1182	1923	117,00
14-août	1081	1600	104,00
21-août	860	1300	69,20
28-août	781	1191	61,80
4-sept	751	1136	58,10
11-sept	713	1093	54,40
18-sept	709		54,40

SUPL. / NUIT / PERS.	20/06-29/08	30/08-25/09
Single standard	43,30	30,90

SUPL. / PERS.	10J	17J	J+
Demi pension silver	17,50	35,00	2,50
Pension complète	34,30	68,60	4,90
Pension complète silver	69,30	138,60	9,90
All inclusive	172,90	345,80	24,70
All inclusive Gold	337,40	674,80	48,20

RÉDUC./ PERS. SUR PRESTATIONS HÔTELIÈRES (VOIR NUITS SUPPL)	
1er et 2ème enfant (2-13)	50%
3ème et 4ème adulte	20%

Taxes de séjour à payer sur place



EARLY BOOKING (valable sur la totalité du forfait)

- 30%** pour toute réservation effectuée avant le 31/12/2025
- 25%** pour toute réservation effectuée entre le 01/01 et le 31/01/2026
- 20%** pour toute réservation effectuée entre le 01/02 et le 28/02/2026
- 10%** de réduction supplémentaire pour toute réservation effectuée avant le 28/02/2026 pour un séjour de minimum 7 nuits.



Espagne | Costa Dorada | Salou
HÔTEL JAIME I ***

à pd
615€



ALL INCLUSIVE – OBLIGATOIRE du 17/07 au 12/09/26

Repas : pension complète avec boissons incluses aux repas.

Bar : (de 11h00 à 23h00) : boissons rafraichissantes, eau, bière, café, thé, sangria, boissons non alcoolisées et alcoolisées locales.

Snack-bar : (de 11h00 à 19h00) : snacks chauds.



SITUATION

A 700 m de la plage. A 1,8km du centre-ville. A 300 m d'une station de bus.

CHAMBRES

CHAMBRE STANDARD – max 4 pers. : équipée avec salle de bains, WC, sèche-cheveux, air conditionné, téléphone, Tv Sat., coffre-fort et mini frigo, balcon.

CHAMBRE VUE PISCINE – max 4 pers. (avec suppl.) : avec coffre-fort et mini frigo.

INSTALLATIONS

Réception, bars, ascenseurs, 3 piscines extérieures et 1 parc aquatique pour les enfants (min. 1m25), transats, jardins, aire de jeux (1000 m²), salle de jeux vidéo, mini-golf. Avec suppl. : piscine intérieure. WiFi gratuit dans les espaces communs.

ANIMATIONS

Programme d'animation pour adultes et enfants plusieurs fois par semaine selon la saison. Mini club pour les enfants. Jeux gonflables 1 à 2 fois par semaine durant 1 à 2 heures (en haute saison).

RESTAURATION

Tous les repas sont servis sous forme de buffet. Pizzeria et Palm Corner (ouvert en haute saison).

EDOSA002 HOTEL JAIME I ***

Prix par personne, voyage en autocar confort «First Class» aller et retour + séjour en chambre double, demi-pension

DÉPARTS	10J	17J	N+
19-juin	828	1304	65,80
26-juin	843	1414	65,80
3-juil	937	1511	81,50
10-juil	940	1545	81,50
17-juil	972	1661	84,60
24-juil	1050	1796	97,00
31-juil	1106	1852	107,00
7-août	1106	1833	107,00
14-août	1068	1669	103,00
21-août	942	1394	82,90
28-août	793	1223	61,40
4-sept	771	1058	61,40
11-sept	615		37,60

* Obligation de réserver son séjour en all inclusive du 17/07 au 12/09/2026

SUPL. / PERS.	10 J	17 J	J+
All inclusive	184,10	368,20	26,30

SUPL. / NUIT / PERS.	20/06-02/07	03/07-16/07	17/07-12/09	13/09-18/09
Pension complète	6,90	11,90	/	6,90

SUPL. / NUIT / PERS.	20/06-29/08	30/08-18/09
Double à usage single	47,50	27,70

SUPL. / NUIT / CHAMBRE	20/06-29/08	30/08-18/09
Double/triple/quad. vue piscine	11,20	6,60

RÉDUC. / PERS. SUR PRESTATIONS HÔTELIÈRES (VOIR NUITS SUPPL)	
1er enfant (0-11)	50%
2ème enfant (0-11)	25%
3ème adulte	30%
4ème adulte	20%

Taxes de séjour à payer sur place



Espagne | Costa Dorada | Salou
HÔTEL LAS VEGAS ****

à pd
643€



EDOSA037 HOTEL LAS VEGAS ****

Prix par personne, voyage en autocar confort «First Class» aller et retour + séjour en chambre double, demi-pension

DÉPARTS	10J	17J	N+
19-juin	967	1606	86,00
26-juin	1007	1677	86,00
3-juil	1037	1707	96,00
10-juil	1037	1732	96,00
17-juil	1062	1776	96,00
24-juil	1074	1788	102,00
31-juil	1074	1727	102,00
7-août	1013	1561	102,00
14-août	889	1393	87,00
21-août	845	1349	72,00
28-août	845	1328	72,00
4-sept	824	1216	72,00
11-sept	720	1035	66,70
18-sept	643		48,00



SITUATION

A 200m de la plage. A 100m du centre animé de Salou.

CHAMBRES

CHAMBRE STANDARD – max 3 pers. : équipée avec salle de bains, WC, sèche-cheveux, téléphone, Tv Sat., air conditionné, coffre-fort, mini frigo, balcon. Lit d'appoint pour la 3ème personne.

CHAMBRE VUE PISCINE – max 3 pers. (avec suppl.).

INSTALLATIONS

Réception, lounge bar, ascenseurs, salon Tv, 4 piscines dont 2 réservées aux adultes, jacuzzi, transats, espace adults only sur le toit avec 1 piscine vue mer, terrasse, aire de jeux, salle de jeux avec billard (avec suppl.), centre de fitness. WiFi gratuit dans tout l'hôtel.

ANIMATIONS

Programme d'animation pour adultes et enfants en journée et en soirée. Mini club pour les enfants (4 à 12 ans) durant juillet/août.

RESTAURATION

Tous les repas sont servis sous-forme de buffet. Show cooking.

SUPL. / PERS.	10 J	17 J	J+
Pension complète	18,90	37,80	2,70
Single standard	140,00	280,00	20,00
Double à usage single	70% sur le prix des prestations hôtelières		

SUPL. / NUIT / CHAMBRE	20/06-14/09	15/09-25/09
Double/triple vue piscine	22,70	14,70

RÉDUC. / PERS. SUR PRESTATIONS HÔTELIÈRES (VOIR NUITS SUPPL)	
1er enfant (2-10)	50%
3ème adulte	20%

Taxes de séjour à payer sur place



Espagne | Costa Dorada | Salou
HÔTEL 4R PLAYA PARK ***

à pd
620€



EDOSA007 HOTEL 4R PLAYA PARK ***

Prix par personne, voyage en autocar confort «First Class» aller et retour + séjour en chambre double, demi-pension

DÉPARTS	10J	17J	N+
19-juin	938	1557	81,60
26-juin	986	1605	88,00
3-juil	986	1660	88,00
10-juil	1041	1715	96,00
17-juil	1041	1715	96,00
24-juil	1035	1755	96,00
31-juil	1081	1801	103,00
7-août	1081	1795	103,00
14-août	1055	1729	103,00
21-août	1015	1500	96,00
28-août	825	1234	64,70
4-sept	750	1094	57,40
11-sept	672	964	47,80
18-sept	620		40,60

SUPL. / PERS.	10J	17J	J+
Single standard	50% sur le prix des prestations hôtelières		
Pension complète	83,30	166,60	11,90
Double/triple/quad. vue mer	15% sur le prix des nuits supplémentaires		

	RÉDUC. / PERS. SUR PRESTATIONS HÔTELIÈRES (VOIR NUITS SUPPL)	
	20/06-29/08	30/08-25/09
1er enfant (2-11)	70%	100%
2ème enfant (2-11)	50%	50%
3ème et 4ème adulte	20%	20%

Taxes de séjour à payer sur place

EARLY BOOKING

(sur prestations hôtelières)

15% pour toute réservation effectuée avant le 28/02/2026

JUQU'À
-15%



SITUATION

A 100 m de la plage. A 400 m du centre animé de Salou. En face d'un arrêt de bus.

CHAMBRES

CHAMBRE STANDARD – max 4 pers. : équipée avec salle de bain (douche), WC, sèche-cheveux, Tv Sat., téléphone, air conditionné, coffre-fort (avec suppl.), minibar, balcon.

CHAMBRE VUE MER – max 4 pers. (avec suppl.).

INSTALLATIONS

Réception, bars, ascenseurs, salon Tv, 2 piscines extérieures avec transats, jardin, terrasse, aire de jeux, mini-golf et billard (avec suppl.), salle de jeux (avec suppl.). WiFi gratuit dans tout l'hôtel.

ANIMATIONS

Programme d'animation pour adultes et enfants en journée et en soirée (en haute saison). Mini club pour les enfants en haute saison. Marché le lundi matin sur la Promenade du 30 octobre.

RESTAURATION

Tous les repas sont servis sous-forme de buffet. Buffets à thème chaque semaine.



Espagne | Costa Dorada | Salou
HÔTEL CALIFORNIA GARDEN ***

à pd
628€



EDOSA009 HOTEL CALIFORNIA GARDEN ***

Prix par personne, voyage en autocar confort «First Class» aller et retour + séjour en chambre double, demi-pension

DÉPARTS	10J	17J	N+
19-juin	794	1220	61,00
26-juin	794	1274	61,00
3-juil	847	1328	68,60
10-juil	847	1328	68,60
17-juil	847	1364	68,60
24-juil	878	1501	73,90
31-juil	984	1607	89,00
7-août	984	1607	89,00
14-août	965	1420	89,00
21-août	796	1193	65,00
28-août	737	1134	56,60
4-sept	737	1134	56,60
11-sept	725	1025	56,60
18-sept	628		42,90

SUPL. / PERS.	10J	17J	J+
Pension complète	55,30	110,60	7,90
Double/triple/quad. (max 3ad+1enf) supérieure	10% sur le prix des nuits supplémentaires		

SUPL. / NUIT / PERS.	20/06-03/07	04/07-18/09	19/09-25/09
	Double à usage single *	50%	80%

* sur le prix des prestations hôtelières

	RÉDUC. / PERS. SUR PRESTATIONS HÔTELIÈRES (VOIR NUITS SUPPL)	
	1er et 2ème enfant (2-11)	3ème adulte
	50%	20%

Taxes de séjour à payer sur place

EARLY BOOKING

(sur prestations hôtelières)

10% pour toute réservation effectuée avant le 31/03/2026

JUQU'À
-10%



SITUATION

A 500 m de la plage. A quelques mètres du centre-ville avec bars, boutiques, restaurants. Depuis l'hôtel, vous pourrez rejoindre à pied le célèbre parc d'attractions Port Aventura en 10 minutes.

CHAMBRES

CHAMBRE STANDARD – max 3ad. + 1enf. : équipée avec salle de bains, WC, sèche-cheveux, air conditionné, Tv Sat., téléphone, coffre-fort (avec suppl.), balcon.

CHAMBRE SUPERIEURE – max 3ad. + 1enf. (avec suppl.) : récemment rénovée et équipée d'une salle de bain (douche).

Plusieurs chambres sont aménagées pour accueillir des personnes à mobilité réduite.

INSTALLATIONS

Réception, bars, ascenseurs, salon Tv, 2 piscines de type plage avec transats, snackbar au bord de la piscine, terrasse, minigolf (avec suppl.), salle de jeux avec billard (avec suppl.), centre de bien-être et salle de fitness (avec suppl.). WiFi gratuit dans tout l'hôtel.

ANIMATIONS

Programme d'animation pour adultes et enfants en journée et en soirée (en haute saison).

RESTAURATION

Tous les repas sont servis sous forme de buffet. Show cooking.





SITUATION

Hôtel entièrement rénové, à 900 m de la plage. A 250 m des bars et restaurants. A 1,5 km du centre animé de Salou. A 800 m du parc d'attractions de Port Aventura. A proximité de plusieurs terrains de golf.

CHAMBRES

CHAMBRE STANDARD – max 3 adultes + 1 enfant : entièrement rénovée, équipée avec salle de bains, WC et sèche-cheveux, téléphone, TV sat., air conditionné, coffre-fort (avec suppl.), minibar, balcon.

JUNIOR SUITE – max 4 pers. (avec suppl.) : plus spacieuse.

SUITE – max 4 pers. (avec suppl.) : composée de 2 espaces, une chambre avec 2 lits Queen size et un coin salon avec canapé.

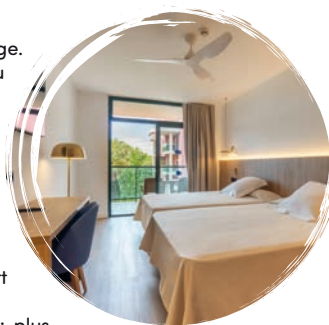

INSTALLATIONS

Réception, bars, ascenseurs, salon TV, piscine en plein air avec pataugeoire séparée pour les enfants, transats et parasols, terrasse, piscine intérieure (les enfants de 5 à 18 ans doivent être accompagnés d'un adulte), jacuzzi, sauna et bain turc (adults only), salle de fitness, centre de bien-être (avec suppl.), Spa Beer : balnéothérapie aux propriétés bienfaisantes de la bière (avec suppl.), salle de jeux pour les enfants. WiFi gratuit dans tout l'hôtel.

ANIMATIONS

Mini-club pour les enfants (de 4 à 12ans). Animation en journée et en soirée pour les adultes, programme sportif, billard et ping-pong (avec suppl.). Toboggans aquatiques exclusivement pour les enfants (profondeur minimum : 0.30 m – profondeur maximum : 1.30 m).

RESTAURATION

Show cooking pour tous les repas qui sont servis sous-forme de buffet. Petit-déjeuner buffet avec fruits, pâtisseries, gâteaux, large choix de charcuterie et fromages. Dîner à thème 3 x par semaine. Vaste gamme de produits sans gluten.



EDOSA023 HOTEL VILLA ROMANA ****

Prix par personne, voyage en autocar confort «First Class» aller et retour + séjour en chambre double, demi-pension

DÉPARTS	10 JOURS	17 JOURS	N+
19-juin	975	1607	87,00
26-juin	998	1661	87,00
3-juil	1029	1795	95,00
10-juil	1133	1899	109,00
17-juil	1133	1899	109,00
24-juil	1126	1992	109,00
31-juil	1226	2091	124,00
7-août	1226	2091	124,00
14-août	1206	1948	124,00
21-août	1083	1739	103,00
28-août	998	1606	103,00
4-sept	949	1432	87,00
11-sept	811	1244	87,00
18-sept	761		61,80

SUPPL. / PERS.	10J	17J	J+
Single standard	50% sur le prix des prestations hôtelières		
Pension complète	108,50	217,00	15,50
Double/triple/quad. Junior Suite	179,90	359,80	25,70
Double/triple/quad. Suite	360,50	721,00	51,50

RÉDUC./ PERS. SUR PRESTATIONS HÔTELIÈRES (VOIR NUITS SUPPL)	
1er et 2ème enfant (2-12)	50%
3ème et 4ème adulte	25%

Taxes de séjour à payer sur place



EARLY BOOKING (sur prestations hôtelières)
 15% pour toute réservation effectuée avant le 28/02/2026

JUSQU'À
-15%

OFFRE SPÉCIALE ANNULATION 15€
 voir p5

GARANTIE CARBURANT 12€
 voir p5

ITALIE

Riche en sites d'intérêts historiques et culturels, cette région possède une tradition gastronomique de renommée mondiale. Chaque été, elle attire des familles et des jeunes sur ses rives, l'hospitalité fait le reste.

Autrement dit, la Riviera Romagnole propose une offre touristique ample et diversifiée qui garantira tout type de besoin de vacances pour ceux qui recherchent la détente, le divertissement, le sport et la culture. Cela s'applique à toutes les stations...

RIVIERA ADRIATIQUE

SAN MAURO MARE

Les mots clés qui définissent cette petite station sont la détente et la tranquillité. Située entre Rimini et Cesenatico, elle est idéale pour un séjour en famille. Durant l'été, de nombreuses activités se déroulent en journée comme en soirée sur la plage.

CERVIA

Charmante petite station balnéaire, Cervia est également une ville historique fascinante. Un canal sépare la vieille ville du quartier moderne. Connue pour sa production de sel, nous vous invitons à visiter son musée avec ses anciens dépôts. Ne manquez pas de découvrir sa cathédrale et le Tour Saint-Michel.

RIMINI

Symbolise la Riviera Adriatique. Considérée comme la capitale des plaisirs d'été pour les Italiens, chaque année des milliers de voyageurs affluent sur ses plages de sable. Située proche de la mer et synonyme de vie nocturne, Rimini est aussi une ville riche en histoire et culture. Plus de deux siècles d'histoire ont laissé des traces, où en quelques pas vous pourrez passer de la Rome Antique aux splendeurs de la Renaissance. Tout cela à une courte distance des plages, des lieux de vie nocturne et des lieux populaires de la Riviera Romagnole.

RICCIONE

Surnommée la perle verte de l'Adriatique, où la mer est synonyme de glamour, cette station séduit les familles et les plus jeunes depuis des décennies avec son atmosphère élégante et festive. Riccione a deux repères, le premier est la célèbre promenade maritime qui s'étend sur plus de 11 kilomètres avec une plage de sable fin. Le second est l'élégante avenue de la Viale Ceccarini bordée de prestigieuses boutiques, restaurants et bars. De jour comme de nuit, la ville offre mille opportunités pour tous...

MISANO

Lieu de rencontre entre la mer et la campagne qui se traduit par des expériences uniques pour les visiteurs, à commencer par la gastronomie qui mélange les saveurs typiques de l'arrière-pays romagnol. En soirée, vous pourrez vous rendre à Portoverde pour flâner en toute décontraction sous les arcades qui longent le pourtour de la baie.

CATTOLICA

Située dans une vaste baie naturelle à l'abri des vents violents, Cattolica est connue sous le nom de Reine de l'Adriatique. De délicieux glaciers, des boutiques colorées et des restaurants typiques embellissent tout le centre-ville. Chaque été, sur la place principale, vous pourrez y admirer le spectacle des fontaines dansantes.

BON A SAVOIR EN ITALIE :

Les plages en Italie sont des plages privées et payantes. Les tarifs varient suivant les types de plages (animation, services, ...) et de l'emplacement du transat par rapport à la mer. Les prix varient entre 100 et 180€ par semaine par personne pour 1 parasol et 1 chaise longue.

Le service all inclusive est également différent de celui de l'Espagne ou partout ailleurs... celui-ci inclut le plus souvent ¼ L de vin et ½ L d'eau au repas par personne... et suivant les hôtels, il inclut 1 parasol et 2 chaises longues à la plage (sur base d'une chambre double).



ALL INCLUSIVE :

Service de plage avec 1 parasol et 2 chaises longues par chambre. Self-service : eau, thé glacé, jus de fruits, boissons sans alcool, tisanes, bière, vin, café. Chariot à glaces tous les jours dans le jardin (pendant 1h), Piadina tous les après-midi de 15h30 à 18h00. Avant le repas de midi et du soir : apéritif maison. De 20h00 à minuit : rhum coca, gin tonic, vodka tonic, vodka citron, sangria.

SITUATION

Bénéficie d'un emplacement privilégié directement sur la plage. Il offre un accès immédiat à la mer Adriatique et se trouve à proximité de plusieurs attractions locales, telles que le parc Parco del Gelso et le monument I Bagnanti.

CHAMBRES

CHAMBRE STANDARD COLOR – max 2ad. + 2enf. : équipée avec salle de bains (douche), WC, sèche-cheveux, Tv sat., téléphone, air conditionné, mini-frigo, coffre-fort, un lit double avec 2 lits superposés, vue mer latérale, et balcon. Lit bébé disponible (sur demande).

CHAMBRE SUPÉRIEURE - max 2ad. + 2enf. (avec suppl.) : vue mer frontale, plus spacieuse.

INSTALLATIONS

Réception 24h/24, ascenseur, piscine semi-olympique, piscine pour enfants, salle de jeux. WiFi gratuit dans tout l'hôtel.

ANIMATIONS

Animations pour les enfants, mini-club (4 à 10 ans), junior-club (11 à 14 ans) et teen-club (15 à 17 ans) et espace de jeux intérieurs (mini Cocoland, junior Cocoland). Jeux et tournois. Soirée à thème (1 fois/semaine). Vélos à disposition (selon disponibilité gratuitement avec caution).



RESTAURATION

Tous les repas sont servis sous-forme de buffet (buffet show cooking, coin grill, pizzas pour le dîner, menu enfant).



IADBE006 HOTEL COLOR ERMITAGE BEACH ** PROMO**

Prix par personne en autocar confort «First Class» aller et retour + séjour en chambre double color, all inclusive

DÉPARTS	10 JOURS	17 JOURS	N+
29-mai	1023	1918	113
5-juin	1153	2173	130
12-juin	1291	2375	148
19-juin	1354	2560	156
26-juin	1477	2770	175
3-juil	1571	2884	186
10-juil	1590	2961	188
17-juil	1648	2938	197
24-juil	1566	2905	182
31-juil	1616	3130	193
7-août	1772	3283	220
14-août	1768	3045	215
21-août	1534	2624	177
28-août	1347	2095	152
4-sept	1005		99

SUPL. / NUIT / PERS.	30/05-27/06	28/06-29/08	30/08-11/09
Double/triple/quad (max 2ad+2enf) supérieure	44,60	63,70	44,60

RÉDUC./ PERS. SUR PRESTATIONS HÔTELIÈRES (VOIR NUITS SUPL)	
1er et 2ème enfant (2-15 ans)	100%

Taxes de séjour à payer sur place



EARLY BOOKING (sur prestations hôtelières)
5% pour toute réservation effectuée avant le 28/02/2026



OFFRE SPÉCIALE ANNULATION 15€
voir p5

GARANTIE CARBURANT 12€
voir p5



ALL INCLUSIVE

Service de plage avec 1 parasol et 2 chaises longues par chambre.
Boissons incluses self-service : eau, thé glacé, jus, soft, bière, vin et café. Avant le repas de midi et du soir : apéritif maison. Pîadina de 15h30 à 18h. Glaces (1 heure par jour). Bar réservé aux adultes de 20h00 à 00h00 : sélection de boissons alcoolisées.

SITUATION

Hôtel familial, à 300 m de la plage. Une localité calme dans un cadre paisible. A proximité du Parc Levante, à 3km du Port Canal et à 5km du parc aquatique Atlantica.

CHAMBRES

CHAMBRE COLOR - max 2ad. + 2enf. (1 grand lit et 1 lit superposés) : équipée avec salle de bains (douche), WC, sèche-cheveux, air conditionné, coffre-fort, Tv sat, mini frigo, téléphone et balcon.



INSTALLATIONS

Réception 24h/24, bar lounge, salon TV, ascenseur, grande piscine avec bain à remous, bassin ludique pour enfants, terrasse avec solarium et transats. Espace extérieur aménagé. WiFi gratuit dans tout l'hôtel. Serviettes de plage (caution).

ANIMATIONS

Animations quotidiennes pour petits et grands avec mini Baby Cocoland (0-4 ans), mini Cocoland (4-10 ans), junior Cocoland (à partir de 11 ans). Spectacles en soirée (de juin à septembre). Baby dance, tournois sportifs, jeux aquatiques, Color Explosion Party et soirées à thème. Location vélos max. 3 h (selon disponibilité avec caution de 10€).

RESTAURATION

Tous les repas sont servis sous forme de buffet avec un large choix de plats. Show cooking assuré par le chef et coin enfants avec menus adaptés.



IADCE004 HOTEL COLOR METROPOLITAN BEACH * PROMO**

Prix par personne en autocar confort «First Class» aller et retour + séjour en chambre double color, all inclusive

DÉPARTS	10 JOURS	17 JOURS	N+
29-mai	923	1604	96
5-juin	938	1688	97
12-juin	1021	1901	109
19-juin	1151	2112	129
26-juin	1231	2237	139
3-juil	1282	2294	144
10-juil	1288	2322	144
17-juil	1311	2338	148
24-juil	1303	2393	146
31-juil	1366	2635	157
7-août	1526	2834	185
14-août	1565	2730	187
21-août	1422	2368	163
28-août	1203	1849	130
4-sept	904		86

RÉDUC./ PERS. SUR PRESTATIONS HÔTELIÈRES (VOIR NUITS SUPPL)

1er et 2ème enfant (2-15 ans)	100%
-------------------------------	------

Taxes de séjour à payer sur place



EARLY BOOKING (sur prestations hôtelières)
5% pour toute réservation effectuée avant le 28/02/2026.

JUSQU'À
-5%



ALL INCLUSIVE

Service de plage avec 1 parasol et 2 chaises longues par chambre.

SITUATION

Hôtel entièrement rénové et nouvelle direction. Au cœur de Cesenatico, à quelques pas de la mer et de la plage privée.

CHAMBRES

CHAMBRE STANDARD - max 2ad. + 1enf. : équipée avec salle de bains (douche), WC, sèche-cheveux, air conditionné, coffre-fort, Tv sat., mini frigo, téléphone et balcon. Lit d'appoint (1m40).

CHAMBRE FAMILY - max 2ad. + 2enf. : plus spacieuse, lits superposés (1m40).

INSTALLATIONS

Réception 24h/24, bar, salon TV, ascenseur, piscine zen avec parasols et chaises longues, piscine pour enfants. WiFi gratuit dans tout l'hôtel.

ANIMATIONS

Chaque soir un spectacle au jardin. Activités pour les adolescents : une salle de jeux avec un espace loisirs (Playstation et jeux de société), zone détente avec un espace calme (livres, films, etc.). Location vélos (selon disponibilité avec suppl.).

RESTAURATION

Tous les repas sont servis sous forme de buffets, plats traditionnels romagnols, italiens, internationaux, végétariens et végétaliens. Boissons aux repas (eau, thé glacé, vin, bière, cola et jus d'orange). Bar de 08h00 à 00h00 (softs et café).

Remarque : hôtel accessible aux enfants à partir de 4 ans.



EARLY BOOKING (sur prestations hôtelières)

- 20%** pour toute réservation effectuée avant le 31/12/2025.
- 15%** pour toute réservation effectuée entre le 01/01 et le 31/03/2026.
- 10%** pour toute réservation effectuée entre le 01/04 et le 31/05/2026.

JUSQU'À
-20%

IADCE005 HOTEL EXECUTIVE EVOLUTION ** PROMO**

Prix par personne en autocar confort «First Class» aller et retour + séjour en chambre double, all inclusive

DÉPARTS	10 JOURS	17 JOURS	N+
29-mai	1184	2111	132
5-juin	1184	2111	132
12-juin	1197	2124	132
19-juin	1197	2204	132
26-juin	1277	2284	144
3-juil	1284	2291	144
10-juil	1284	2291	144
17-juil	1284	2291	144
24-juil	1284	2291	144
31-juil	1284	2415	144
7-août	1389	2521	162
14-août	1389	2396	162
21-août	1264	2271	144
28-août	1264	2271	144
4-sept	1264		144

RÉDUC./ PERS. SUR PRESTATIONS HÔTELIÈRES (VOIR NUITS SUPPL)

	30/05-07/08	08/08-21/08	22/08-11/09
1er enfant (4-12 ans)	30%	50%	30%
2ème enfant (4-12 ans)	100%	100%	100%

Taxes de séjour à payer sur place

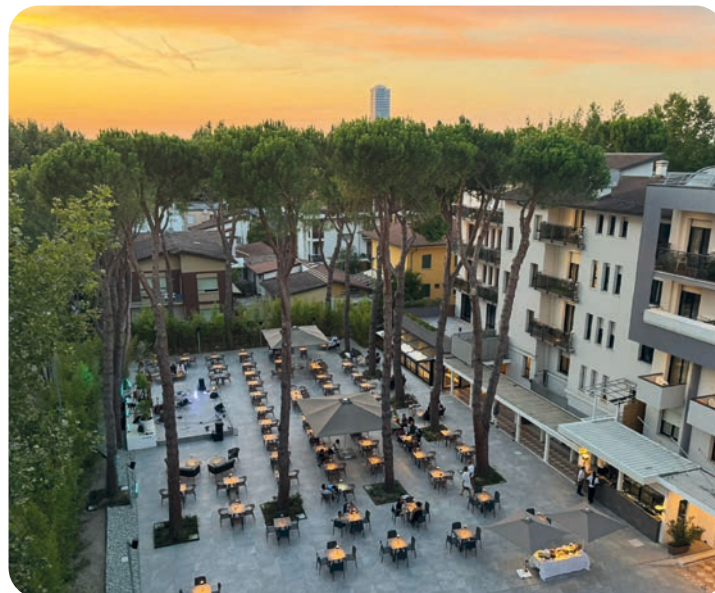



SITUATION

A 300 m de la plage. Quartier Rivazzura. A quelques pas de la promenade principale et à proximité des bars, restaurants et commerces. Le car dépose à l'arrêt de bus 26 (250 m de l'hôtel).

CHAMBRES

CHAMBRE STANDARD – max 3ad. + 1enf. : équipée avec salle de bains (douche), WC, sèche-cheveux, téléphone, Tv sat, air conditionné, coffre-fort, balcon. Lit bébé sur demande (avec suppl.).

CHAMBRE SUPÉRIEURE – max 3 pers. (avec suppl.) : rénovée avec frigo, sèche-cheveux sur demande.



INSTALLATIONS

Réception, bar, ascenseur, salon Tv, 2 piscines extérieures pour adultes et enfants durant l'été (ouvertes du 01/06 au 05/09, horaire limité en journée et selon conditions météorologiques), terrasse, transats et parasols, salle de sport, aire de jeux. WiFi gratuit dans tout l'hôtel.

ANIMATIONS

2 fois/sem. soirée avec animation musicale. Des animations peuvent être proposées sur la plage.

RESTAURATION

Petit-déjeuner sous-forme de buffet. Déjeuner et dîner avec 3 choix de menus, buffet de légumes et d'hors d'œuvres, avec boissons à table (1/2 l d'eau et 1/4 l de vin). Une fois par semaine, dîner typique romagnole ou aux saveurs de la mer. Service à table.

IADRM017 HOTEL SUSY ***

Prix par personne en autocar confort «First Class» aller et retour + séjour en chambre double, demi-pension eau et vin à table

DÉPARTS	10 JOURS	17 JOURS	N+
29-mai	578	963	45,80
5-juin	643	1028	55,00
12-juin	656	1041	55,00
19-juin	656	1041	55,00
26-juin	656	1115	55,00
3-juil	736	1196	65,60
10-juil	736	1196	65,60
17-juil	736	1196	65,60
24-juil	736	1196	65,60
31-juil	736	1307	65,60
7-août	828	1399	81,60
14-août	828	1214	81,60
21-août	643	963	55,00
28-août	578		45,80

SUPL. / PERS.	10 j	17 j	J+
Single standard	93,10	186,20	13,30
Pension complète eau et vin à table	102,20	204,40	14,60
Double/triple supérieure	74,20	148,40	10,60

RÉDUC./ PERS. SUR PRESTATIONS HÔTELIÈRES (VOIR NUITS SUPL)	
1er et 2ème enfant (2-12 ans)	50%
3ème adulte	15%

Taxes de séjour à payer sur place



EARLY BOOKING (sur prestations hôtelières)
 5% pour toute réservation effectuée avant le 30/04/2026





ALL INCLUSIVE

Service de plage avec 1 parasol et 2 chaises longues par chambre.
 Boissons incluses : vins, eau et softs à table.

SITUATION

Idéalement situé au cœur de Rivazzurra di Rimini, à quelques pas de la plage, ambiance chaleureuse et conviviale.

CHAMBRES

CHAMBRE STANDARD – max. 3ad. + 1enf. : équipée salle de bains (douche), WC, sèche-cheveux, lits superposés, TV satellite, téléphone, mini-frigo, air conditionné, coffre-fort et balcon. Lit bébé sur demande (avec suppl.).



INSTALLATIONS

Réception, bar, ascenseur, Rimini Spa Convention (spa externe à l'hôtel - accès avec supplément au prestigieux centre de spa et de thalassothérapie). Wi-Fi gratuit dans tout l'hôtel.

ANIMATIONS

Divertissements pour les enfants (jeux et ateliers créatifs), espace de jeux gonflables.

RESTAURATION

La cuisine et la salle à manger entièrement rénovées en 2025, petit-déjeuner buffet, dîners à thème et soirées gastronomiques, dégustations de vins et fromages locaux, buffet dédié aux enfants. Déjeuner et dîner en service à table.

IADRM084 HOTEL REGAL ***

Prix par personne en autocar confort «First Class» aller et retour + séjour en chambre double, pension complète + all inclusive

DÉPARTS	10 JOURS	17 JOURS	N+
29-mai	694	1130	62,30
5-juin	694	1170	62,30
12-juin	746	1229	69,00
19-juin	753	1283	69,00
26-juin	801	1339	76,90
3-juil	815	1354	76,90
10-juil	815	1354	76,90
17-juil	815	1354	76,90
24-juil	815	1354	76,90
31-juil	815	1425	76,90
7-août	867	1489	89,00
14-août	879	1430	89,00
21-août	808	1346	76,90
28-août	796	1286	76,90
4-sept	748		69,00

RÉDUC. / PERS.	10 j	17 j	J+
Demi-pension + all inclusive	93,10	186,20	13,30

RÉDUC./ PERS. SUR PRESTATIONS HÔTELIÈRES (VOIR NUITS SUPPL)	
1er et 2ème enfant (2-11 ans)	50%
1er et 2ème enfant (12-16 ans)	30%
3ème adulte	10%

Taxes de séjour à payer sur place



EARLY BOOKING (sur prestations hôtelières)

OFFRES NON-CUMULABLES

15% pour toute réservation effectuée avant le 30/04/2026 pour un séjour entre 28/06 et le 01/08/2026.

5% pour toute réservation effectuée minimum 30 jours avant l'arrivée

JUSQU'À
-15%

OFFRE SPÉCIALE ANNULATION 15€
 voir p5

GARANTIE CARBURANT 12€
 voir p5



SITUATION

Hôtel situé en bord de mer pour vivre la Romagne authentique – dans le quartier Rivazzurra

CHAMBRES

CHAMBRE STANDARD – max 2pers. : équipée avec salle de bains (douche), WC, sèche-cheveux, Tv satellite (avec quelques chaînes en français), téléphone, air conditionné, coffre-fort, balcon, vue arrière-pays.

CHAMBRE VUE MER LATÉRALE – max 3ad + 1enf. (avec suppl.) : plus spacieuse avec lits superposés, vue mer latérale.



INSTALLATIONS

Réception 24h/24h, bar, ascenseur, 1 piscine extérieure avec transats et parasols, WiFi gratuit à l'hôtel.

RESTAURATION

Petit-déjeuner sous forme de buffet. Déjeuner et diner (menu au choix) avec buffet d'accompagnements.



IADRM021 GRAND MEETING HOTEL ***

Prix par personne en autocar confort «First Class» aller et retour + séjour en chambre double, demi-pension

DÉPARTS	10 JOURS	17 JOURS	N+
29-mai	582	963	46,40
5-juin	638	1019	54,40
12-juin	651	1031	54,40
19-juin	651	1031	54,40
26-juin	651	1031	54,40
3-juil	657	1038	54,40
10-juil	657	1038	54,40
17-juil	657	1084	54,40
24-juil	704	1149	63,70
31-juil	722	1307	63,70
7-août	842	1427	83,50
14-août	842	1288	83,50
21-août	703	1084	63,70
28-août	638	963	54,40
4-sept	582		46,40

SUPL. / PERS.	10 j	17 j	J+
Double/triple/quadruple (max 3ad+1enf) vue mer latérale	37,10	74,20	5,30
Pension complète	83,30	166,60	11,90

RÉDUC./ PERS. SUR PRESTATIONS HÔTELIÈRES (VOIR NUITS SUPPL)	
1er et 2ème enfant (2-6 ans)	30%
1er et 2ème enfant (7-12 ans)	20%
3ème adulte	10%

Taxes de séjour à payer sur place



EARLY BOOKING (sur prestations hôtelières)

10% pour toute réservation effectuée avant le 31/03/2026 pour un séjour entre le 30/05 et le 07/08/2026 et entre le 22/08 et le 11/09/2026.

5% pour toute réservation effectuée avant le 31/03/2026 pour un séjour entre le 08/08 et le 21/08/2026.

JUSQU'À
-10%



ALL INCLUSIVE FACULTATIF

Eau et vin aux repas + entrée à l'espace bien-être + service plage (1 parasol et 2 chaises longues par chambre).

SITUATION

Situé à quelques pas de la plage et à proximité du parc des expositions de Rimini.

CHAMBRES

CHAMBRE CONFORT – max 3ad. + 1enf. : équipée avec salle de bains (douche), WC, sèche-cheveux, TV satellite, téléphone, air conditionné, coffre-fort, mini-frigo, balcon (vue latérale mer). Lit bébé disponible (sur demande avec suppl.).

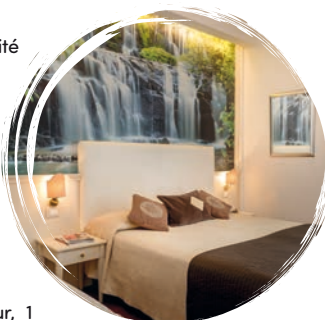

INSTALLATIONS

Réception 24h/24h, salon Tv, bar, ascenseur, 1 piscine extérieure avec transats et parasols, bain à remous extérieur chauffé, aire de jeux, Zone Centro Relax & Wellness avec fauteuils de massages ainsi qu'une possibilité de réservation (avec suppl.) pour des massages et du sauna, salle de fitness. WiFi gratuit dans tout l'hôtel.

RESTAURATION

Repas servis sous-forme de buffet.



IADRM082 HOTEL APOLLO ***

Prix par personne en autocar confort «First Class» aller et retour + séjour en chambre double confort, demi-pension

DÉPARTS	10 JOURS	17 JOURS	N+
29-mai	818	1379	80,10
5-juin	818	1379	80,10
12-juin	831	1414	80,10
19-juin	853	1465	83,30
26-juin	882	1532	83,30
3-juil	927	1576	93,00
10-juil	927	1576	93,00
17-juil	927	1576	93,00
24-juil	927	1613	93,00
31-juil	964	1725	98,00
7-août	1019	1780	109,00
14-août	1019	1616	109,00
21-août	855	1432	85,00
28-août	834	1395	85,00
4-sept	818		80,10

SUPL. / PERS.	10 j	17 j	J+
Pension complète eau et vin à table	120,40	240,80	17,20
Pension complète + all inclusive	291,20	582,40	41,60

RÉDUC./ PERS. SUR PRESTATIONS HÔTELIÈRES (VOIR NUITS SUPPL)	
1er et 2ème enfant (2-5 ans)	50%
1er et 2ème enfant (6-11 ans)	30%
3ème adulte	10%

Taxes de séjour à payer sur place



EARLY BOOKING (sur prestations hôtelières)

10% pour toute réservation effectuée avant le 31/03/2026 pour un séjour entre le 30/05 et le 07/08/2026 et entre le 22/08 et le 11/09/2026.





IADRM083 HOTEL CENTRALE ***

Prix par personne en autocar confort «First Class» aller et retour + séjour en chambre double standard, demi-pension

DÉPARTS	10J	17J	N+
29-mai	573	942	45,10
5-juin	627	996	45,10
12-juin	640	1009	52,80
19-juin	640	1009	52,80
26-juin	640	1009	52,80
3-juil	646	1016	52,80
10-juil	646	1016	52,80
17-juil	646	1061	52,80
24-juil	691	1124	52,80
31-juil	709	1277	61,80
7-août	825	1393	61,80
14-août	825	1258	81,10
21-août	690	1059	81,10
28-août	627	942	61,80
4-sept	573		52,80

SUPL. / PERS.	10 J	17 J	J+
Pension complète	81,20	162,40	11,60
Double/ triple vue mer	36,40	72,80	5,20

RÉDUC./ PERS. SUR PRESTATIONS HÔTELIÈRES (VOIR NUITS SUPL)	
1er enfant (2-6 ans)	30%
1er enfant (7-12 ans)	20%
3ème adulte	10%

Taxes de séjour à payer sur place

EARLY BOOKING

(sur prestations hôtelières)

10% pour toute réservation effectuée avant le 31/03/2026 pour les séjours entre le 30/05 et le 07/08/2026 et entre le 22/08 et le 05/09/2026

5% pour toute réservation effectuée avant le 31/03/2026 pour un séjour entre le 08/08 et le 21/08/2026



SITUATION

Situé directement en bord de mer. Proche des principaux commerces, restaurants et animations de la station. Arrêt de bus à proximité immédiate de l'hôtel.

CHAMBRES

CHAMBRE STANDARD – max 2 ad. : équipée avec salle de bains (douche), WC, sèche-cheveux, télévision, téléphone, air conditionné, coffre-fort, Wi-Fi et balcon.
CHAMBRE VUE MER – max 2 ad. + 2 enf. (avec suppl.) : vue sur la mer.

INSTALLATIONS

Réception, bar, restaurant, salon Tv, ascenseur, terrasse extérieure, Wi-Fi gratuit dans tout l'hôtel.

ANIMATIONS

Marché le vendredi matin sur la Piazza Dell'Unita et la Viale Diaz.

RESTAURATION

Petit déjeuner sous forme de buffet. Déjeuner et dîner avec choix de menus de viande et poisson, accompagnés de buffet de légumes, desserts et fruits. Service à table.



SITUATION

A 100 m de la plage. Quartier Marina Centro. A proximité des bars, restaurants et commerces.

CHAMBRES

CHAMBRE STANDARD – max 3ad. + 1enf. : équipée avec salle de bains (douche), WC, sèche-cheveux, téléphone, Tv sat, air conditionné, mini-bar, coffre-fort, balcon. Lit bébé sur demande (avec suppl.).

CHAMBRE SUPÉRIEURE – max 3ad. + 1enf. (avec suppl.) : vue latérale sur mer.

CHAMBRE DELUXE – max 3ad. + 1enf. (avec suppl.) : vue frontale sur mer.

CHAMBRE FAMILY – min 3 pers. et max 3ad. + 1enf. (avec suppl.) : plus spacieuse, 2 chambres avec portes communicantes (+/- 22m²).

INSTALLATIONS

Réception 24h/24, bar, ascenseur, salon TV, 1 piscine extérieure avec transats, terrasse avec jardin, salle de fitness. Centre Spa (avec suppl.) : 1 piscine intérieure chauffée, bains à remous, hammam, sauna et massages. Baby Spa (avec suppl.) sur réservation. WiFi gratuit dans tout l'hôtel.

ANIMATIONS

Vélos à disposition (selon disponibilité pour une durée de 2h).

RESTAURATION

Petit-déjeuner sous-forme de buffet.

IADRM019 HOTEL MILTON & SPA ****

Prix par personne en autocar confort «First Class» aller et retour + séjour en chambre double, petit déjeuner

DÉPARTS	10J	17J	N+
29-mai	828	1399	81,60
5-juin	828	1399	81,60
12-juin	841	1510	81,60
19-juin	939	1607	95,00
26-juin	939	1728	95,00
3-juil	1066	1855	113,00
10-juil	1066	1855	113,00
17-juil	1066	1855	113,00
24-juil	1066	1855	113,00
31-juil	1066	1957	113,00
7-août	1149	2040	127,00
14-août	1149	1817	127,00
21-août	926	1497	95,00
28-août	828	1237	81,60
4-sept	666		58,40

SUPL. / PERS.	10 J	17 J	J+
Double/triple/quad. (max 3ad+1enf) deluxe	139,30	278,60	19,90
Double/triple/quad. (max 3ad+1enf) supérieure	74,20	148,40	10,60
Triple/quad. (max 3ad+1enf) family	139,30	278,60	19,90

RÉDUC./ PERS. SUR PRESTATIONS HÔTELIÈRES (VOIR NUITS SUPL)	
1er et 2ème enfant (0-11 ans)	50%
3ème adulte	30%

Taxes de séjour à payer sur place

EARLY BOOKING

(sur prestations hôtelières)

20% pour toute réservation effectuée avant le 31/03/2026

10% pour toute réservation effectuée à partir du 01/04/2026 - minimum 30 jours avant l'arrivée



Italie | Adriatique | Rimini
HÔTEL DASAMO ***

à pd
734€



ALL INCLUSIVE

Service de plage avec 1 parasol et 2 chaises longues par chambre. Pension complète avec softs, vin local et bière pression au restaurant de l'hôtel. Softs et bières au bar de l'hôtel de 10h à minuit. Snacks pour les enfants durant les heures de mini-club.

Aucune boisson chaude n'est incluse dans le all inclusive (thé, café, ...).



SITUATION

Situé au cœur de Viserbella et à seulement 20 mètres de la plage.

CHAMBRES

CHAMBRE STANDARD – max 2ad. + 1enf. : équipée avec salle de bains (douche), WC, sèche-cheveux, Tv sat, téléphone, air conditionné, coffre-fort, balcon. Lit bébé sur demande (avec suppl.). Mini frigo (selon disponibilité avec suppl.).
CHAMBRE FAMILY – 2ad. + 2enf. (avec suppl.) : 1 lit double + 2 lits superposés.

INSTALLATIONS

Réception 24h/24, bar, ascenseur, terrasse, 1 piscine extérieure avec transats et parasols, pingpong, aires de jeux. WiFi gratuit dans tout l'hôtel.

ANIMATIONS

Mini-club pour les enfants (3 à 11 ans) et animations, en soirée, pour les adultes 6 fois/semaine durant la haute saison. Vélos à disposition (selon disponibilité pour une durée de 2 h). Ping-pong, salle de jeux, plaine de jeux.

RESTAURATION

Déjeuner et dîner servis sous-forme de buffet avec boissons à table au restaurant (eau, vin, bière et softs).



IADRM081 HOTEL DASAMO *
 PROMO**

Prix par personne en autocar confort «First Class» aller et retour + séjour en chambre double, all inclusive

DÉPARTS	10J	17J	N+
29-mai	734	1230	68,10
5-juin	753	1252	71,30
12-juin	769	1326	71,30
19-juin	827	1450	80,80
26-juin	893	1526	90,00
3-juil	909	1542	90,00
10-juil	909	1619	90,00
17-juil	986	1708	103,00
24-juil	999	1797	103,00
31-juil	1075	2000	116,00
7-août	1183	2051	135,00
14-août	1126	1866	122,00
21-août	998	1625	103,00
28-août	884	1380	87,00
4-sept	753		87,00

RÉDUC. / PERS.	10 J	17 J	J+
Demi-pension eau/vin/bière et soft		10% du prix des nuits supplémentaires	

RÉDUC. / PERS. SUR PRESTATIONS HÔTELIÈRES (VOIR NUITS SUPPL)	
1er et 2ème enfant (2-17 ans)	30%

Taxes de séjour à payer sur place

EARLY BOOKING

(sur prestations hôtelières)

15% pour toute réservation effectuée avant le 31/01/2026

10% pour toute réservation effectuée entre le 01/02 et le 30/04/2026

5% pour toute réservation effectuée entre le 01/05 et le 31/05/2026

Jusqu'à **-15%**



Italie | Adriatique | Rimini
HÔTEL LIFE ****

à pd
801€



ALL INCLUSIVE FACULTATIF

Service de plage avec 1 parasol et 2 chaises longues par chambre.



SITUATION

Situé en bord de plage et à proximité du parc des expositions.

CHAMBRES

CHAMBRE SUPERIEURE – max 3ad. + 1enf. : équipée avec salle de bains (douche), WC, sèche-cheveux, Tv sat, téléphone, air conditionné, coffre-fort, frigo, balcon. Lit bébé disponible.

INSTALLATIONS

Réception 24h/24h, salon Tv, bar, ascenseur, terrasse, 1 piscine extérieure avec transats et parasols, bain à remous extérieur chauffé, salle de jeux, centre de bien-être et massages (avec suppl.) et salle de fitness. WiFi gratuit dans tout l'hôtel.

RESTAURATION

Petit-déjeuner et dîner servis sous-forme de buffet avec boissons à table au restaurant (vin, eau et softs).

Remarque : hôtel recommandé aux adultes.

IADRM080 HOTEL LIFE **
 PROMO**

Prix par personne en autocar confort «First Class» aller et retour + séjour en chambre double supérieure, demi-pension eau et vin à table

DÉPARTS	10J	17J	N+
29-mai	801	1345	77,70
5-juin	801	1413	77,70
12-juin	883	1506	89,00
19-juin	894	1518	89,00
26-juin	894	1609	89,00
3-juil	992	1723	104,00
10-juil	1007	1738	104,00
17-juil	1007	1738	104,00
24-juil	1007	1860	104,00
31-juil	1130	2003	125,00
7-août	1131	2004	125,00
14-août	1131	1882	125,00
21-août	1008	1647	104,00
28-août	896	1451	89,00
4-sept	812		77,70

SUPL. / PERS.	10 J	17 J	J+
Demi-pension eau et vin à table + all inclusive	88,90	177,80	12,70

SUPL. / NUIT	30/05-13/06	14/06-04/07	05/07-01/08	02/08-22/08
1er et 2ème enfant (2-5 ans)	24,20	36,90	48,40	82,70
1er et 2ème enfant (6-14 ans)				
3ème adulte				

RÉDUC. / PERS. SUR PRESTATIONS HÔTELIÈRES (VOIR NUITS SUPPL)	
1er et 2ème enfant (2-5 ans)	50%
1er et 2ème enfant (6-14 ans)	30%
3ème adulte	10%

RÉDUC. / PERS. SUR PRESTATIONS HÔTELIÈRES (VOIR NUITS SUPPL)	
1er et 2ème enfant (2-5 ans)	50%
1er et 2ème enfant (6-14 ans)	30%
3ème adulte	10%

Taxes de séjour à payer sur place

EARLY BOOKING

(sur prestations hôtelières)

10% pour toute réservation effectuée avant le 31/03/2026

5% pour toute réservation effectuée entre le 01/04 et le 30/04/2026

Jusqu'à **-10%**



OFFRE SPÉCIALE ANNULATION 15€
 voir p5

GARANTIE CARBURANT 12€
 voir p5



SITUATION

A 40 mètres de la plage. A 300 mètres du centre ville. Arrêt de bus en face de l'hôtel.

CHAMBRES

CHAMBRE STANDARD – max 3ad. + 1enf. : équipée avec salle de bains (douche), WC, sèche-cheveux, Tv Sat., téléphone, air conditionné, coffre-fort, mini-bar, balcon.

CHAMBRE ANNEXE – max 3ad. + 1 enf. : située à côté de l'hôtel sur 3 étages sans ascenseur et sans mini-bar, nécessaire à café gratuit.



INSTALLATIONS

Réception, bar, ascenseur, salon Tv, 1 petite piscine extérieure, jacuzzi (avec suppl.), terrasse panoramique au 4ème étage avec transats. Location de vélo (avec suppl.) WiFi gratuit dans tout l'hôtel.

ANIMATIONS

Marché le vendredi matin sur la Piazza Dell'Unita et la Viale Diaz.

RESTAURATION

Petit déjeuner sous forme de buffet. Déjeuner et dîner avec choix de menus de viande et poisson avec buffet de légumes, de desserts et de fruits. Service à table.



IADRC002 HOTEL PERLA ***SUP PROMO

Prix par personne en autocar confort «First Class» aller et retour + séjour en chambre double, demi-pension

DÉPARTS	10 JOURS	17 JOURS	N+
19-juin	850	1429	82,70
26-juin	850	1429	82,70
3-juil	856	1435	82,70
10-juil	856	1506	82,70
17-juil	927	1578	93,00
24-juil	927	1578	93,00
31-juil	927	1716	93,00
7-août	1046	1835	113,00
14-août	1046	1697	113,00
21-août	908	1438	93,00
28-août	788		75,80

SUPL. / NUIT / PERS.	20/06-07/08	08/08-21/08	22/08-04/09
Pension complète	11,50	17,80	11,50

RÉDUC. / PERS	10 J	17 J	J+
Double/triple/quad. (max 3ad+1enf) annexe	71,40	142,80	10,20

RÉDUC./ PERS. SUR PRESTATIONS HÔTELIÈRES (VOIR NUITS SUPPL)	
1er et 2ème enfant (2-9 ans)	50%
1er et 2ème enfant (10-14 ans)	30%
3ème adulte	20%

Taxes de séjour à payer sur place



EARLY BOOKING (sur prestations hôtelières)
 5% pour toute réservation effectuée avant le 31/03/2026

JUSQU'À
-5%



SITUATION

Situé dans le port de Riccione. A 150 m de la grande plage de sable fin en pente douce. A 500 m de nombreux restaurants, bars et commerces. A 1km de la gare de Riccione.

CHAMBRES

CHAMBRE ROMÉO – max 3ad.+ 1enf. : équipée avec salle de bains (douche), WC, sèche-cheveux, téléphone, Tv Sat, coffre-fort, air conditionné, mini-frigo, balcon français.

CHAMBRE GIULIETTA – max 3ad.+1enf. (avec suppl.) : chambre supérieure avec balcon, vue mer latérale.



INSTALLATIONS

Réception 24h/24, bar, ascenseur, salon Tv, belle terrasse avec coin enfant et piscine avec jets d'hydromassage et transats. WiFi gratuit dans tout l'hôtel.

ANIMATIONS

Mini club pour les enfants (3 à 12 ans) 6 fois par semaine de juin à août de 12h30 à 14h30 et de 19h00 à 21h00. Marché le vendredi matin sur la Piazza Dell'Unita et la Viale Diaz. Vélos à disposition (selon disponibilité).

RESTAURATION

Tous les repas sont servis sous-forme de buffet. Cuisine locale italienne de qualité. Vue sur la piscine.



IADRC034 HOTEL GIULIETTA * SUP PROMO**

Prix par personne en autocar confort «First Class» aller et retour + séjour en chambre double Romeo, demi-pension

DÉPARTS	10 JOURS	17 JOURS	N+
29-mai	699	1198	71,30
5-juin	699	1198	71,30
12-juin	711	1300	71,30
19-juin	801	1389	84,00
26-juin	801	1469	84,00
3-juil	887	1555	95,00
10-juil	887	1504	95,00
17-juil	836	1433	95,00
24-juil	816	1680	85,00
31-juil	1083	1947	123,00
7-août	1064	1928	123,00
14-août	1064	1697	123,00
21-août	832	1429	90,00
28-août	797	1313	85,00
4-sept	716		73,80

SUPL. / PERS.	10 J	17 J	J+
Single standard	88,90	177,80	12,70
Double/triple/quad. (max 3ad+1enf) Giulietta	44,80	89,60	6,40
Pension complète	53,20	106,40	7,60

SUPL. / NUIT / PERS.	30/05-03/07	04-07-11/09
Double à usage single	31,80	50,90

RÉDUC./ PERS. SUR PRESTATIONS HÔTELIÈRES (VOIR NUITS SUPPL)	
1er et 2ème enfant (2-11 ans)	50%
3ème adulte	10%

Taxes de séjour à payer sur place



EARLY BOOKING (sur prestations hôtelières)

5% pour toute réservation effectuée avant le 31/03/2026 pour un séjour entre le 30/05 et le 07/08/2026 et entre le 22/08 et le 11/09/2026

JUSQU'À **-5%**



ALL INCLUSIVE

Service de plage avec 1 parasol et 2 chaises longues par chambre.
 PAS DE BOISSONS INCLUSES.

SITUATION

Face à la mer. A proximité des commerces.

CHAMBRES

CHAMBRE STANDARD – max 2 pers. : équipée avec salle de bains (douche), WC, sèche-cheveux, air conditionné, Tv sat., téléphone, frigo, coffre-fort, balcon français. Lit bébé sur demande (avec suppl.).

CHAMBRE VUE MER LATÉRALE – max 3 pers. (avec suppl.).

CHAMBRE VUE MER FRONTALE – max 2 pers. (avec suppl.).



INSTALLATIONS

Réception, ascenseur, bar, salon Tv, terrasse extérieure. WiFi gratuit dans tout l'hôtel.

ANIMATIONS

Marché le vendredi matin. Vélos à disposition (selon disponibilité).

RESTAURATION

Petit-déjeuner sous forme de buffet. Dîner avec menus au choix de viande et de poisson, buffet d'entrées et de légumes. Service à table.



IADRC035 HOTEL SORAYA ***

Prix par personne en autocar confort «First Class» aller et retour + séjour en chambre double, demi-pension + all inclusive

DÉPARTS	10 JOURS	17 JOURS	N+
29-mai	921	1585	95,00
5-juin	921	1687	95,00
12-juin	1036	1802	109,00
19-juin	1036	1802	109,00
26-juin	1036	1802	109,00
3-juil	1043	1808	109,00
10-juil	1043	1808	109,00
17-juil	1043	1808	109,00
24-juil	1043	1901	109,00
31-juil	1135	1994	123,00
7-août	1116	1975	123,00
14-août	1116	1922	123,00
21-août	1063	1829	109,00
28-août	1023	1687	109,00
4-sept	921		95,00

SUPL. / PERS.	10 j	17 j	J+
Double/triple vue mer latérale	107,10	214,20	15,30
Double vue mer frontale	134,40	268,80	19,20

RÉDUC./ PERS. SUR PRESTATIONS HÔTELIÈRES (VOIR NUITS SUPL)	
1er enfant (2-14 ans)	50%
1er enfant (15-17 ans)	30%
3ème adulte	10%

Taxes de séjour à payer sur place



EARLY BOOKING (sur prestations hôtelières)

15% pour toute réservation effectuée avant le 31/03/2026.

10% pour toute réservation effectuée entre le 01/04/2026 et le 30/04/2026.

JUSQU'À
-15%



SITUATION

A 200 m de la plage. A 900 m du centre-ville. A 200 m d'un arrêt de bus. Le car dépose devant l'hôtel Panorama (150 m de l'hôtel).

CHAMBRES

CHAMBRE STANDARD - max 3ad. + 1enf. : spacieuse et confortable équipée avec salle de bains (douche), WC, sèche-cheveux, air conditionné, coffre-fort, Tv sat., téléphone et balcon. Lit bébé sur demande (avec suppl.).



INSTALLATIONS

Réception 24h/24, bar lounge avec coin lecture, salon Tv, ascenseur, piscine avec transats, terrasse. WiFi gratuit dans tout l'hôtel.

ANIMATIONS

Marché le samedi matin sur la Piazza Antonio de Curtis. Mini club de juin à août avec animations pour les enfants tous les jours. Vélos à disposition (selon disponibilité).

RESTAURATION

Tous les repas sont servis sous forme de buffet avec un large choix de plats traditionnels et soirées à thème. Show cooking avec le chef Gaetano.



IADCA013 HOTEL ACAPULCO * SUP**

Prix par personne en autocar confort «First Class» aller et retour + séjour en chambre double, demi-pension

DÉPARTS	10 JOURS	17 JOURS	N+
29-mai	657	1070	57,00
5-juin	671	1084	59,00
12-juin	683	1097	59,00
19-juin	683	1259	59,00
26-juin	846	1421	82,20
3-juil	852	1428	82,20
10-juil	852	1428	82,20
17-juil	852	1428	82,20
24-juil	852	1567	82,20
31-juil	991	1706	102,00
7-août	972	1687	102,00
14-août	972	1385	102,00
21-août	671	1070	59,00
28-août	657	1056	57,00
4-sept	657		57,00

SUPL. / PERS.	10j	17j	J+
Pension complète	120,40	240,80	17,20

SUPL. / NUIT / PERS.	30/05-05/06	06/06-28/08	29/08-11/09
Single standard	19,90	26,50	19,90

RÉDUC./ PERS. SUR PRESTATIONS HÔTELIÈRES (VOIR NUITS SUPPL)	
1er enfant (2-11)	50%
2ème enfant (2-11)	30%
3ème adulte	10%

Taxes de séjour à payer sur place



EARLY BOOKING (sur prestations hôtelières)
5% pour toute réservation effectuée avant le 31/03/2026 pour un séjour entre le 30/05 et le 31/07/2026 et entre le 22/08 et le 11/09/2026





Italie | Adriatique | Cattolica
HÔTEL PATRIA ***

àpd
684€



Italie | Adriatique | Cattolica
HÔTEL SPIAGGIA ***

àpd
759€



IADCA010 HOTEL PATRIA ***

Prix par personne en autocar confort «First Class» aller et retour + séjour en chambre double, demi-pension

DÉPARTS	10J	17J	N+
29-mai	731	1353	67,60
5-juin	879	1501	89,00
12-juin	892	1514	89,00
19-juin	892	1514	89,00
26-juin	892	1514	89,00
3-juil	899	1520	89,00
10-juil	899	1520	89,00
17-juil	899	1520	89,00
24-juil	899	1641	89,00
31-juil	1019	1762	106,00
7-août	1000	1743	106,00
14-août	1000	1473	106,00
21-août	731	1158	67,60
28-août	684	1111	61,00
4-sept	684		61,00

SUPL. / PERS.	10J	17J	J+
Single standard	28,00	56,00	4,00
Pension complète	46,20	92,40	6,60

RÉDUC. / PERS. SUR PRESTATIONS HÔTELIÈRES (VOIR NUITS SUPPL)	
1er et 2ème enfant (2-10)	50%

Taxes de séjour à payer sur place

EARLY BOOKING
 (sur prestations hôtelières)
10% pour toute réservation effectuée avant le 10/04/2026



SITUATION

A 150 m de la place centrale. A 30 m de la plage. A quelques pas du piétonnier. Le car dépose au premier arrêt de bus (50 m de l'hôtel).

CHAMBRES

CHAMBRE STANDARD – max 2ad. + 2enf. : équipée avec salle de bains (douche), WC, sèche-cheveux, téléphone, Tv sat., coffre-fort, air conditionné, frigo, balcon. Lit bébé sur demande (avec suppl.).
CHAMBRE SINGLE : sans balcon.

INSTALLATIONS

Réception, ascenseur, salon Tv, jardin avec terrasse ombragée et reposante. WiFi gratuit dans tout l'hôtel.

ANIMATIONS

Sur la plage : piscine, bains à remous (sur demande), jeux de plage pour les adultes et les enfants, baby-park et baby-sitter, salle de sport, aquagym, soirées à thème et équipe d'animation. Vélos à disposition (selon disponibilité pour une durée de 2 h).

RESTAURATION

Petit-déjeuner sous-forme de buffet. Déjeuner et dîner avec 3 choix de menus de viande et de poisson, buffet d'hors d'œuvres et de légumes. Cuisine familiale et menus typiques.



IADCA023 HOTEL SPIAGGIA ***

Prix par personne en autocar confort «First Class» aller et retour + séjour en chambre double, demi-pension eau et vin à table

DÉPARTS	10J	17J	N+
29-mai	805	1353	78,20
5-juin	805	1353	78,20
12-juin	818	1366	78,20
19-juin	818	1412	78,20
26-juin	864	1458	84,90
3-juil	871	1465	84,90
10-juil	871	1465	84,90
17-juil	871	1465	84,90
24-juil	871	1650	84,90
31-juil	1056	1836	111,00
7-août	1037	1817	111,00
14-août	1037	1585	111,00
21-août	805	1306	78,20
28-août	759	1260	71,60
4-sept	759		71,60

SUPL. / PERS.	10J	17J	J+
Pension complète eau et vin à table	176,40	352,80	25,20

SUPL. / NUIT / PERS.	30/05-31/07	01/08-21/08	22/08-11/09
Double/triple/quad. vue mer latérale avec balcon (max 3ad + 1enf)	6,60	13,30	6,60
Single vue mer latérale balcon	19,90	26,50	33,20

RÉDUC. / PERS. SUR PRESTATIONS HÔTELIÈRES (VOIR NUITS SUPPL)	
1er et 2ème enfant (2-5)	50%
1er et 2ème enfant (6-11)	30%
3ème adulte	10%

Taxes de séjour à payer sur place

SITUATION

Situé en front de mer dans le quartier le plus élégant de la ville. Il bénéficie d'une position privilégiée et centrale, sur la promenade qui part de la Piazza 1° Maggio. A 100 m du centre-ville. Le car dépose devant l'hôtel.

CHAMBRES

CHAMBRE STANDARD BALCON – max 3ad. + 1enf. : équipée avec salle de bains (douche), WC, sèche-cheveux, téléphone, air conditionné, coffre-fort, balcon. Lit et nourriture bébé sur demande (avec suppl.).
CHAMBRE VUE MER LATÉRALE BALCON – max 3ad. + 1enf. (avec suppl.)

INSTALLATIONS

Réception 24h/24, bar, ascenseur, salon Tv, piscine extérieure avec transats et terrasses, véranda extérieure. WiFi gratuit dans le hall de l'hôtel.

ANIMATIONS

Marché le samedi matin sur la Piazza Antonio de Curtis. Service de babysitting (disponible sur demande). Vélos à disposition (selon disponibilité).

RESTAURATION

Petit-déjeuner sous forme de buffet. Déjeuner et dîner avec un choix de 3 menus de poisson et de viande, accompagnés d'entrées chaudes et froides, légumes, salades, fruits frais, glaces et desserts du chef pâtissier. Boissons à table au restaurant (eau et vin). Service à table.





SITUATION

A 50 m de la plage. A 900 m du centre-ville. A distance de marche des boutiques, restaurants et de toutes les attractions principales. Le car dépose devant l'hôtel.

CHAMBRES

CHAMBRE STANDARD – max 3 pers. : équipée avec salle de bains (douche), WC, sèche-cheveux, Tv sat., téléphone, air conditionné, frigo, coffre-fort et balcon français. Lit bébé disponible.

CHAMBRE SINGLE: pas de coffre-fort dans la chambre.

CHAMBRE NAUTICO – max 2 pers. (avec suppl.) : avec minibar (sans frigo).

CHAMBRE FAMILY – min 3 pers. et max 3ad. + 1enf. (avec suppl.) : plus spacieuse, idéale pour les familles.

INSTALLATIONS

Réception 24h/24, ascenseur, salon Tv, zone relax avec piscine intérieure et jacuzzi. salle de jeux. Sauna (sur réservation à la réception). WiFi gratuit dans tout l'hôtel.

ANIMATIONS

Marché le samedi matin sur la Piazza Antonio de Curtis (à droite du port). Animations et espace de jeux pour les enfants. Vélos à disposition (selon disponibilité).

RESTAURATION

Petit déjeuner et dîner sous-forme de buffet avec boissons à table (1/4 vin local, 1/2 litre d'eau).



IADCA017 HOTEL PANORAMA *** PROMO

Prix par personne en autocar confort «First Class» aller et retour + séjour en chambre double, demi-pension eau et vin à table

DÉPARTS	10 JOURS	17 JOURS	N+
29-mai	694	1175	68,70
5-juin	694	1210	68,70
12-juin	742	1321	73,80
19-juin	804	1384	82,70
26-juin	804	1384	82,70
3-juil	811	1390	82,70
10-juil	811	1390	82,70
17-juil	811	1390	82,70
24-juil	811	1390	82,70
31-juil	811	1506	82,70
7-août	907	1602	99,00
14-août	907	1487	99,00
21-août	792	1273	82,70
28-août	694	1175	68,70
4-sept	694		68,70

SUPL. / PERS.	10j	17j	J+
Single standard	35,70	71,40	5,10
Double à usage single	124,60	249,20	17,80
Double nautico	133,70	267,40	19,10

RÉDUC. / PERS. SUR PRESTATIONS HÔTELIÈRES (VOIR NUITS SUPPL)	
1er et 2ème enfant (2-12)	50%
3ème adulte	10%

Taxes de séjour à payer sur place



EARLY BOOKING (sur prestations hôtelières)

10% pour toute réservation effectuée avant le 28/02/2026

5% pour toute réservation effectuée entre le 01/03/2026 et le 30/04/2026



Italie | Adriatique | Cattolica
HÔTEL CORMORAN ****

à pd
703€



Italie | Adriatique | Cattolica
HÔTEL KING ***

à pd
633€



**IADCA041
 HOTEL CORMORAN ******

Prix par personne en autocar confort «First Class» aller et retour + séjour en chambre double standard, demi-pension

DÉPARTS	10J	17J	N+
29-mai	703	1149	63,70
5-juin	703	1260	63,70
12-juin	827	1384	79,60
19-juin	827	1449	79,60
26-juin	892	1514	89,00
3-juil	899	1520	89,00
10-juil	899	1520	89,00
17-juil	899	1520	89,00
24-juil	899	1539	89,00
31-juil	917	1697	92,00
7-août	1037	1817	111,00
14-août	1037	1659	111,00
21-août	879	1399	89,00
28-août	777	1297	74,30
4-sept	777		74,30

SUPL. / PERS.	10J	17J	J+
Demi-pension eau, vin, bière et soft à table	65,10	130,20	9,30
Pension complète	65,10	130,20	9,30
Pension complète eau, vin, bière et soft à table	195,30	390,60	27,90
Single standard	232,40	464,80	33,20
Double à usage single	50% sur le prix des nuits supplémentaires		

RÉDUC. / PERS. SUR PRESTATIONS HÔTELIÈRES (VOIR NUITS SUPL)	
1er et 2ème enfant (2-5)	50%
1er et 2ème enfant (6-11)	30%
3ème adulte	20%

Taxes de séjour à payer sur place

EARLY BOOKING
 (sur prestations hôtelières)
5% pour toute réservation effectuée avant le 31/03/2026

JUQU'À
-5%



SITUATION

A 100 m de la plage. A 1000 m du centre-ville. Le car dépose au parking des autocars (100 m de l'hôtel).

CHAMBRES

CHAMBRE STANDARD – max 3 ad. + 1 enf. : équipée avec salle de bains (douche), WC, sèche-cheveux, téléphone, Tv sat., frigo, air conditionné, coffre-fort, balcon, vue mer latérale. Lit bébé disponible.

INSTALLATIONS

Réception 24h/24, 2 bars, ascenseurs, salon Tv, piscine avec zone jacuzzi et pataugeoire pour les enfants, transats et parasols, aire de jeux, terrain de tennis, billard, ping-pong, salle de fitness et douche solaire à rayons UVA. WiFi gratuit dans tout l'hôtel. Plage privée avec parasols et chaises longues (avec suppl.).

ANIMATIONS

Marché le samedi matin sur la Piazza Antonio de Curtis. Vélos à disposition (selon disponibilité).

RESTAURATION

Petit-déjeuner sous-forme de buffet. Déjeuner et dîner avec 3 choix de menus de viande et de poisson, buffet d'hors d'œuvres et de légumes. Service à table.



ALL INCLUSIVE FACULTATIF

Service de plage avec 2 chaises longues et 1 parasol par chambre



SITUATION

A 150 m de la plage. A 850 m du centre. Le car dépose à l'arrêt de bus juste à côté de l'hôtel.

CHAMBRES

CHAMBRE STANDARD – max 3 pers. : équipée avec salle de bains (douche), WC, sèche-cheveux, téléphone, Tv sat., air conditionné, coffre-fort, frigo, balcon. Lit bébé (sur demande) et nourriture pour le bébé (avec suppl. et à régler sur place). **CHAMBRE FAMILY** – max 3ad. + 1enf. (avec suppl.).

INSTALLATIONS

Réception, ascenseur, salon Tv, 1 restaurant, coffee bar, véranda et terrasse panoramique avec vue mer sur le toit, centre de bien-être avec sauna et jacuzzi (avec suppl.). 2 aires de jeux (intérieure et extérieure). WiFi gratuit dans tout l'hôtel.

ANIMATIONS

Marché le samedi matin sur la Piazza Antonio de Curtis. Animation pour les enfants de 3 ans et plus durant les repas. Vélos à disposition (selon disponibilité).

RESTAURATION

Petit déjeuner sous-forme de buffet. Déjeuner et dîner avec 2 menus au choix de viande ou poisson, buffet varié de crudités et hors-d'œuvre avec boissons à table au restaurant (eau, vin et bière). Service à table.



IADCA006 HOTEL KING ***

Prix par personne en autocar confort «First Class» aller et retour + séjour en chambre double standard, demi-pension eau et vin à table

DÉPARTS	10J	17J	N+
29-mai	633	1009	53,70
5-juin	633	1084	53,70
12-juin	721	1171	64,30
19-juin	721	1171	64,30
26-juin	721	1171	64,30
3-juil	727	1177	64,30
10-juil	727	1177	64,30
17-juil	727	1177	64,30
24-juil	727	1279	64,30
31-juil	829	1381	78,90
7-août	810	1362	78,90
14-août	810	1260	78,90
21-août	708	1084	64,30
28-août	633	1009	53,70
4-sept	633		53,70

SUPL. / PERS.	10J	17J	J+
Double à usage single	120,40	240,80	17,20
Pension complète eau et vin à table	120,40	240,80	17,20
Demi-pension + all inclusive *	116,20	232,40	16,60
Pension complète + all inclusive *	236,60	473,20	33,80
Demi-pension + all inclusive SINGLE	176,40	352,80	25,20
Pension complète + all inclusive SINGLE	296,80	593,60	42,40

* Excepté pour les chambres doubles à usage single

RÉDUC. / PERS. SUR PRESTATIONS HÔTELIÈRES (VOIR NUITS SUPL)	
1er et 2ème enfant (2-5)	50%
1er et 2ème enfant (6-10)	30%
3ème adulte	10%

Taxes de séjour à payer sur place

EARLY BOOKING
 (sur prestations hôtelières)
5% pour toute réservation effectuée avant le 31/03/2026

JUQU'À
-5%



SITUATION

Idéalement situé en bord de mer et à proximité de la rue Carducci, la plus animée de Cattolica.

CHAMBRES

CHAMBRE STANDARD – max 3ad. + 1enf. : équipée avec salle de bains (douche), WC, sèche-cheveux, téléphone, Tv sat., frigo, air conditionné, coffre-fort, balcon. Lit bébé sur demande (avec suppl.).

CHAMBRE VUE MER FRONTALE – max 3ad. + 1enf. (avec suppl.)

CHAMBRE VUE MER LATÉRALE – max 3ad. + 1enf. (avec suppl.)



INSTALLATIONS

Réception 24h/24, bar, ascenseur, salon Tv, piscine intérieure chauffée avec hydro-massage, terrasse avec transats, nouveau jardin avec terrasse, salle de jeux pour les enfants, billard, terrain de tennis, salle de fitness, sauna et solarium (avec suppl.). Service de massages (sur demande). WiFi gratuit dans tout l'hôtel.

ANIMATIONS

Marché le samedi matin sur la Piazza Curtis. Vélos à disposition (selon disponibilité). Mini-club à la plage en haute saison.

RESTAURATION

Petit-déjeuner sous-forme de buffet. Déjeuner et dîner avec choix de menus de viande et de poisson, buffet d'hors d'œuvres et de légumes. Service à table.



IADCA044 HOTEL NORD EST **** PROMO

Prix par personne en autocar confort «First Class» aller et retour + séjour en chambre double standard, demi-pension

DÉPARTS	10 JOURS	17 JOURS	N+
29-mai	667	1180	58,60
5-juin	770	1282	73,20
12-juin	783	1295	73,20
19-juin	783	1366	73,20
26-juin	854	1438	83,40
3-juil	860	1444	83,40
10-juil	860	1444	83,40
17-juil	860	1444	83,40
24-juil	860	1444	83,40
31-juil	860	1662	83,40
7-août	1059	1861	115,00
14-août	1059	1643	115,00
21-août	841	1354	83,40
28-août	770	1180	73,20
4-sept	667		58,60

SUPL. / PERS.	10J	17J	J+
Single standard	102,90	205,80	14,70
Pension complète	98,00	196,00	14,00
Double/triple/quad. (max 3ad+1enf) vue mer latérale	62,30	124,60	8,90
Double/triple/quad. (max 3ad+1enf) vue mer frontale	111,30	222,60	15,90

RÉDUC./ PERS. SUR PRESTATIONS HÔTELIÈRES (VOIR NUITS SUPL)	
1er et 2ème enfant (2-5)	50%
1er et 2ème enfant (6-12)	30%
3ème adulte	20%

Taxes de séjour à payer sur place



EARLY BOOKING (sur prestations hôtelières)
 5% pour toute réservation effectuée avant le 31/03/2026

JUSQU'À
-5%

CONDITIONS PARTICULIÈRES DE VENTES

Les conditions générales de voyages de la Commission de Litiges Voyages ainsi que ces conditions particulières, constituent par conséquent les conditions contractuelles applicables.

ARTICLE 1 - INFORMATION

Toutes nos offres, devis et contrats sont rédigés de bonne foi en fonction des données disponibles au moment de la demande. L'organisateur a le droit de corriger des erreurs matérielles manifestes dans les informations précontractuelles et dans le contrat. En outre, il est convenu de manière explicite par les parties que les informations précontractuelles peuvent être modifiées avant la conclusion du contrat. Les informations communiquées par téléphone sont toujours données sous réserve.

ARTICLE 2 - FORMATION DU CONTRAT

Le contrat de vente d'un voyage à forfait prend cours au moment où le voyageur reçoit la confirmation écrite de la réservation délivrée par l'organisateur. A la signature du contrat, le voyageur déclare avoir pris connaissance et accepte les conditions générales et particulières. L'organisateur ne peut néanmoins garantir qu'elles soient complètement respectées.

ARTICLE 3 - PRIX DU VOYAGE

Les prix ne couvrent que les prestations prévues dans le contrat de vente et s'entendent par personne. Nos prix sont calculés de bonne foi sur base des prix, tarifs, redevances, taxes, taux de change et prix du carburant connus au 01 septembre 2023. Une fluctuation significative des redevances et des taxes pourrait amener l'organisateur à ajuster ses prix. Ces modifications incluent les taux de change, coûts de transport, du carburant, redevances et taxes afférentes à certains services.

Si la majoration du prix global excède 8%, le voyageur peut résilier le contrat sans indemnité. Dans ce cas, il aura droit à toutes les sommes payées à l'organisateur pour autant que la notification soit faite par écrit, dans un délai de dix jours à partir du moment où l'augmentation est portée à sa connaissance. Passé ce délai, l'article 10 relatif à l'annulation par le voyageur sera d'application. Dans le cas d'une erreur d'impression ou purement matérielle, l'organisateur se réserve le droit de rectifier les prix mentionnés dans la brochure ou dans les documents émis.

ARTICLE 4 - NOS PRIX COMPRENNENT :

Le transport, le logement et/ou les services indiqués tels que définis dans le contrat de vente. La T.V.A., selon le taux en vigueur à la date de la signature du contrat.

ARTICLE 5 - NOS PRIX NE COMPRENNENT PAS :

Le supplément pour une chambre individuelle, les excursions et visites facultatives, les boissons aux repas (sauf mention contraire), les frais éventuels de visas, vaccinations et autres formalités, la prime de l'assurance voyage. Toutes les dépenses d'ordre personnel. Les éventuelles taxes de séjour (sauf mention contraire).

ARTICLE 6 - PAIEMENT DU VOYAGE

Sauf mention contraire, un acompte de 30 % est exigé à la signature du contrat de vente et le voyageur est tenu de payer le solde au plus tard 30 jours avant la date de départ. Dans le cas de non-paiement, l'organisateur se réserve le droit de résilier de plein droit le contrat qui le lie au voyageur et de mettre les frais à charge de celui-ci.

ARTICLE 7 - MODIFICATION PAR LE VOYAGEUR

Le voyageur est en droit de demander une modification. Celle-ci entraîne obligatoirement la conclusion d'un nouveau contrat signé des parties et annulant totalement le précédent ainsi que la perte des réductions early booking. L'organisateur peut porter en compte au voyageur tous les frais résultants de modifications demandées par celui-ci. Toute modification à une inscription est acceptée dans la mesure du possible et moyennant paiement des frais administratifs suivants :

A. modification du point d'embarquement à l'aller et/ou au retour : 15 EUR par personne. Modification du point d'embarquement possible uniquement jusqu'à 8 jours avant la date de départ.

B. modification minime (nom du passager, mode de séjour, type de chambre) : jusqu'à 15 jours avant le départ: 15 EUR par personne ; de 14 jours jusqu'à 8 jours avant la date de départ : 40 EUR par personne.

C. modification importante (changement d'hôtel, de destination, de la date du départ ou du retour, ajout ou retrait d'une prestation pendant le voyage) pour autant qu'elle soit possible:

TRANSPORT AVEC HÔTEL :

- > Jusqu'à 60 jours avant le jour du départ: 15 EUR par personne
- > De 59 à 31 jours avant le jour du départ: 40 EUR par personne
- > De 30 à 14 jours avant le jour du départ: 50 EUR par personne
- > De 14 jours à 7 jours avant le jour du départ : 65 EUR par personne
- > Moins de 7 jours avant le jour du départ: 90 EUR par personne

TRANSPORT SEUL (CAR-CAMPING)

- > Jusqu'à 60 jours avant le jour du départ: 15 EUR par personne
- > De 59 à 31 jours avant le jour du départ: 25 EUR par personne
- > De 30 à 14 jours avant le jour du départ: 40 EUR par personne
- > Moins de 14 jours avant le jour du départ: totalité du prix du voyage.

Chaque modification importante est soumise à disponibilité au moment de la modification et engendrera dans le cas contraire l'application des frais d'annulation prévus à l'article 10 pour la période concernée.

ARTICLE 8 - CESSIION PAR LE VOYAGEUR

Le voyageur est en droit de demander une cession. Celle-ci entraîne obligatoirement la conclusion d'un nouveau contrat signé des parties et annulant totalement le précédent. Toute cession de voyage à un tiers, satisfaisant aux conditions applicables à ce contrat, entraîne les frais suivants :

- > Jusqu'à 20 jours du départ : 100 EUR/personne (hors assurance et prix initial du voyage)
- > De 19 jours à 7 jours avant le départ : 200 EUR/personne (hors assurance et prix initial du voyage).
- > 7 jours avant le départ : plus de cession possible (application article 10).

Celui qui cède le voyage à forfait et celui qui le reprend sont solidairement responsables du paiement du solde du prix ainsi que des frais supplémentaires occasionnés par cette cession.

ARTICLE 9 - ANNULATION PAR LE VOYAGEUR

L'annulation par le voyageur doit être communiquée au plus tôt à l'agence de voyages par envoi recommandé et entraîne en tout cas des frais qui sont dus intégralement. Quels que soient les frais de modification ou d'annulation, les primes d'assurances restent dues en plus ainsi que les frais réellement engagés.

TRANSPORT AVEC HÔTEL :

- > Jusqu'à 60 jours avant le jour du départ: 25 EUR par personne

- > De 59 à 31 jours avant le jour du départ: 15 % du prix du voyage avec un minimum de 50 EUR par personne
- > De 30 à 14 jours avant le jour du départ: 50 % du prix du voyage avec un minimum de 100 EUR par personne
- > De 13 à 9 jours avant le jour du départ: 70 % du prix du voyage avec un minimum de 150 EUR par personne
- > Moins de 9 jours avant le jour du départ : 100% du prix du voyage.
- > Absence au départ : intégralité du prix du voyage.

TRANSPORT SEUL (CAR-CAMPING) :

- > Jusqu'à 60 jours avant le jour du départ: 15 EUR par personne
- > De 59 à 31 jours avant le jour du départ: 10 % du prix du voyage avec un minimum de 20 EUR par personne
- > De 30 à 14 jours avant le jour du départ : 30 % du prix du voyage avec un minimum de 25 EUR par personne
- > Moins de 13 à 9 jours avant le jour du départ : 40% du prix du voyage avec un minimum de 35 EUR par personne
- > Moins de 9 jours avant le jour du départ: 100 % du prix du voyage.
- > Absence au départ : intégralité du prix du voyage.

ARTICLE 10 - MODIFICATION PAR L'ORGANISATEUR

Après signature du contrat, l'organisateur se réserve le droit d'apporter certaines modifications ou adaptations selon les opportunités et les contraintes du moment, et ce, sans dédommagement. S'il lui apparaît, avant le départ du voyage, qu'un des éléments essentiels du contrat ne peut être exécuté, l'organisateur en avertira le voyageur le plus rapidement possible et lui proposera une modification au voyageur. Le voyageur doit informer de sa réponse l'organisateur dans les 24 heures. Si le voyageur accepte la modification, un nouveau contrat ou un avenant sera établi. Si le voyageur ne l'accepte pas, il peut demander une résiliation par l'organisateur de voyages.

ARTICLE 11 - ANNULATION PAR L'ORGANISATEUR

L'organisateur se réserve le droit d'annuler un voyage lorsque, avant l'exécution de celui-ci, se manifeste un cas de force majeure, c'est-à-dire des circonstances d'un caractère exceptionnel que l'organisateur ne pouvait pas connaître au moment de la conclusion du contrat. Si l'organisateur, pour une raison propre à un organisateur de spectacle, se trouve dans l'incapacité d'incapacité de satisfaire les engagements liés au spectacle, le voyageur déclare expressément exercer uniquement son recours envers l'organisateur de spectacle. L'organisateur se réserve aussi le droit de résilier le contrat sans indemnité lorsqu'un voyage ne peut s'effectuer par suite de participation insuffisante de voyageurs : vingt-cinq est le nombre minimum de participants nécessaires à l'exécution d'un voyage. Dans ce cas, le voyageur en aura été averti par écrit dans le délai prévu au contrat et au moins 20 jours calendrier avant la date de départ. L'organisateur rembourse dans ce cas la totalité des sommes versées par les voyageurs, ne pouvant excéder le prix du voyage et n'incluant pas les frais éventuels autres engagés par le voyageur, sans que ceux-ci puissent réclamer des dommages et intérêts éventuels.

ARTICLE 12 - NON-CONFORMITE

L'organisateur est responsable de la bonne exécution des services de voyage. Le voyageur informe l'organisateur, dès que possible de toute non-conformité constatée lors de l'exécution d'un service de voyage inclus dans le contrat de voyage à forfait.

En cas de besoin d'assistance sur place ou constat de non-conformité, le voyageur peut s'adresser directement à nos correspondants sur place. Si aucune solution n'a pu être trouvée, le voyageur peut prendre contact : soit avec son agence de voyages, soit avec l'organisateur au numéro suivant 0032 232 15 15 ou par courriel à l'adresse suivante info@generaltour.be.

L'organisateur s'engage à traiter la non-conformité dans un délai raisonnable.

ARTICLE 13 - RESPONSABILITE DU VOYAGEUR

Le voyageur répond du préjudice causé à l'organisateur et/ou au détaillant du voyage, à leur personnel ou leurs représentants, par sa faute ou suite à la non-exécution de ses obligations contractuelles. Les dommages causés, volontairement ou involontairement, par le voyageur à des tiers, durant le transport et dans l'hôtel, restent à sa charge. Le voyageur devra veiller à ce que sa personne, ses documents personnels et ses bagages satisfassent aux conditions posées par les réglementations tant nationales qu'étrangères, pour les formalités de frontières, de douanes, sanitaires, financières, de police et autres nécessaires au cours de tout le voyage. Le voyageur doit s'assurer personnellement qu'il possède tous les documents (carte d'identité, passeports, visa, etc.) nécessaires à son entrée et à son séjour dans les pays visités ou transités. L'organisateur n'encourait à aucune responsabilité si le voyage devait être annulé ou interrompu, faute de pièces légales. Le voyageur reconnaît avoir été informé de ses/ces obligations.

ARTICLE 14 - RESPONSABILITE DE L'ORGANISATEUR

L'organisateur répond de tout préjudice causé au voyageur par suite de l'inexécution totale ou partielle de ses obligations d'organisation sauf s'il prouve qu'il s'est comporté en organisateur diligent. Le dédommagement sera établi conformément aux stipulations de la loi du 21 novembre 2017 susmentionnée. L'organisateur n'assume aucune responsabilité en cas de retard, de perte, d'accident ou de tout autre dommage subi par le voyageur lorsque les dommages ont, pour cause directe ou indirecte, un cas de force majeure : grèves, révolution, guerre, fait du prince, cas fortuit ou tout fait non imputable à la faute de l'organisateur. De plus, certaines excursions, activités sportives, manifestations touristiques, etc... peuvent être réservées sur place auprès d'entreprises étrangères qui ne font pas partie de l'organisation. De telles activités qui ne font pas partie du voyage à forfait initial, ne relèvent pas de la responsabilité de l'organisateur. Les plaintes relatives à ces activités doivent être formulées et solutionnées sur place. L'organisateur ne peut en aucun cas être tenu responsable d'éventuels préjudices ou nuisances causés par les actes de tiers.

ARTICLE 15 - PLAINTES

Les plaintes seront traitées conformément à l'article 17 de conditions générales. Les plaintes concernant l'exécution du contrat de voyage doivent être introduites dans les 30 jours de la fin du voyage par lettre recommandée contre accusé de réception, auprès du détaillant ou de l'organisateur de voyages au Service Quality, route de Tilice 15 4041 Milmort. Le Service Quality se réserve un droit de réponse dans un délai de 3 à 6 mois. Aucun litige ne pourra être pris en compte au retour du voyageur si aucun contact n'a été établi avec notre hôte à destination. En cas de contestation, les parties doivent d'abord tenter de trouver un arrangement à l'amiable à travers une procédure de conciliation. Si aucune procédure de conciliation n'a été entamée, le voyageur peut s'adresser à la Commission Litiges Voyages, City Atrium, rue du Progrès 50, 1210 Bruxelles. Tout litige sera porté devant les juridictions de Liège.

ARTICLE 16 - EXCLUSION

Le voyageur qui se conduirait d'une manière qui compromet la bonne exécution du voyage ou gêne gravement les autres voyageurs pourrait être exclu de la poursuite du voyage ou du séjour. Tous les frais qui en découleraient seraient à sa

charge et il n'aurait pour autant aucun droit à la restitution totale ou partielle du montant du voyage.

ARTICLE 17 - LOGEMENT

Le logement est prévu en chambre double. Les touristes, désirant obtenir des chambres individuelles, paient un supplément, même si ces chambres sont souvent de moindre confort. De plus, étant donné le nombre très limité de telles chambres dans les hôtels, elles ne sont en aucun cas garanties et seront accordées suivant les possibilités de chaque hôtel. Dans le cas contraire, le supplément versé sera remboursé. Lorsque des voyageurs décident de partager une chambre à 3, voire à 4 personnes, la 3ème ainsi que la 4ème personne peuvent éventuellement bénéficier de réductions (il faut consulter les conditions particulières à chaque voyage). L'identification ou la dénomination des hôtels ainsi que les photographies de ceux-ci sont indicatives. Il en est de même de certains accommodements qui peuvent avoir été changés depuis la publication. Il se peut également qu'en fonction d'un surcroît de demandes un hôtel désigné soit remplacé par un établissement de même catégorie voire supérieur présentant, de manière générale, le même confort.

ARTICLE 18 - BAGAGES

Chaque personne payante peut emporter 1 valise de taille standard (maximum 20 kg) et 1 bagage à main. Aucun bagage supplémentaire ne pourra être embarqué même moyennant supplément. Les étiquettes «bagages», remises avec les documents de voyage, doivent être dûment complétées et porter clairement le nom du voyageur, la destination et la date du départ. Elles doivent être attachées aux valises. Nous conseillons formellement aux voyageurs l'utilisation de bagages rigides du type «bagage avion». Les voyageurs sont responsables de leurs bagages tant au chargement, déchargement ou toute opération de transport. En cas de perte de bagages lors d'un transport en autocar, une attestation, écrite et contre signée des deux parties, doit être demandée au chauffeur ou à l'accompagnateur. Nous déclinons toute responsabilité en ce qui concerne la détérioration des bagages et marchandises suite à des manipulations ou entreposages dans les soutes. Il est donc recommandé de souscrire une assurance spécifique. Les objets de valeurs ne doivent pas être mis dans la soute de l'autocar. En aucun cas, l'organisateur n'est responsable de la perte, le vol ou l'oubli de tout objet en cours de voyage. Les voyageurs sont responsables de leur bagage à main et de tout objet de valeur abandonné dans l'autocar.

ARTICLE 19 - HORAIRES

Les horaires mentionnés dans la brochure et sur les documents de voyage sont à titre indicatif. Ces derniers peuvent être avancés ou retardés, avant ou pendant le voyage. Le voyageur doit donc, d'une part ne pas quitter le lieu de rendez-vous, même en cas de retard de l'autocar, et d'autre part, vérifier l'heure de son retour auprès du correspondant de l'organisateur. Les autocars peuvent être confrontés à des retards occasionnés par des travaux, des embouteillages ou tout autre événement. L'organisateur de voyage ne peut en aucun cas être tenu pour responsable de ces retards.

ARTICLE 20 - ENFANTS

Le mineur d'âge doit être porteur de ses documents d'identité conformément à la législation nationale ainsi que des documents nécessaires à son entrée ou à son séjour dans les pays visités ou traversés. S'il a moins de 12 ans, le mineur devra disposer d'une carte d'identité avec photo. S'il ne voyage pas avec ses parents, il devra être doté de toutes les autorisations légales et parentales qui lui sont nécessaires pour accomplir le voyage aux conditions particulières de celui-ci. La réduction enfant(s) ne sera valable que sur base de deux adultes payant le prix plein et dormant dans la même chambre sauf stipulation contraire. Il appartient aux voyageurs de s'acquitter directement des frais complémentaires qui seraient exigés ou exigibles en fonction des demandes ou des conditions particulières des fournisseurs ou prestataires de service. L'organisateur ne sera en aucun cas tenu ni au paiement ni au remboursement. Toute réservation pour un bébé devra se faire par téléphone. Un bébé doit disposer d'un siège payant à bord de nos autocars.

ARTICLE 21 - ANIMAUX ET EQUIPEMENTS

Tout animal est interdit, quel que soit le type de voyage, sauf accord préalable écrit et express de l'organisateur. En cas d'accord exceptionnel, le propriétaire de l'animal se verra payer le prix de son transport. Tout bien non assimilable à un bagage est interdit (vélos, voitures d'enfant, chaise roulante non pliable, ...) sauf accord préalable écrit et express de l'organisateur. Nos autocars ne disposent pas des équipements adaptés pour les personnes à mobilité réduite.

ARTICLE 22 - PLACE DANS L'AUTOCAR

La place du voyageur dans l'autocar est réservée en fonction de la date d'inscription de celui-ci. Celle-ci deviendra définitive dans l'autocar qui effectuera le voyage, après la fin de la centralisation des différents transferts. Tout souhait particulier émis par le voyageur est pris en compte dans la mesure du possible, sans garantie contractuelle. Nous ne serons plus en mesure de recevoir des carts PMR ainsi que des certificats médicaux.

ARTICLE 23 - POURBOIRE

Le pourboire n'est pas obligatoire. Nos voyages s'entendent « service compris ».

ARTICLE 24 - AUTOCARS NON FUMEURS

Tous nos autocars sont des espaces non-fumeurs.

ARTICLE 25 - ASSURANCES

Recommandations aux voyageurs : les risques de maladies, accidents, dommages et vols de bagages de même que les frais d'annulation peuvent être assurés. Il est vivement recommandé aux voyageurs de se renseigner auprès de leur agent de voyages lors de l'inscription.

ARTICLE 26 - PROTECTION DES DONNEES

En tant que responsable de traitement, l'organisateur est tenu de respecter les exigences légales en matière de traitement des données pour des finalités qu'il détermine. L'organisateur est responsable du traitement des données à caractère personnel de ses voyageurs. Toutes les informations concernant notre politique de confidentialité sont disponibles sur notre site internet www.generaltour.be.

ARTICLE 27 - FONDS DE GARANTIE

Nous sommes assurés contre l'insolvabilité financière auprès du Fonds de Garantie Voyages - Avenue de la Métrologie 8, 1130 Bruxelles.

ARTICLE 28 - COVID 19

« Le voyageur reconnaît avoir été dûment informé des circonstances exceptionnelles causées par la crise du coronavirus qui peuvent impacter son voyage, et de la situation du virus sur son lieu de destination. Il a également pu prendre connaissance des avis de voyage du SPF Affaires étrangères qui constatent que les voyages sont aujourd'hui « strictement déconseillés » (<https://diplomatie.belgium.be/fr>). Le voyageur déclare donc avoir pleinement conscience des risques que le coronavirus peut entraîner pour le bon déroulement de son voyage et décide néanmoins, en connaissance de cause, de partir en voyage ».

CONDITIONS GÉNÉRALES DE LA COMMISSION DE LITIGES VOYAGE POUR LES VOYAGES À FORFAIT

ARTICLE 1: CHAMP D'APPLICATION

Ces conditions générales sont d'application aux contrats de voyage à forfait réservés à partir du 1^{er} juillet 2018 tels que définis par la Loi du 21 novembre 2007 relative à la vente de voyages à forfait, de prestations de voyage liées et de services de voyage

ARTICLE 2: INFORMATION DE LA PART DE L'ORGANISATEUR ET DU DÉTAILLANT AVANT LA CONCLUSION DU CONTRAT DE VOYAGE À FORFAIT

2.1 L'organisateur ainsi que le détaillant communiquent au voyageur, avant qu'il ne soit lié par un contrat de voyage à forfait, les informations standard légalement prévues ainsi que les informations mentionnées ci-après dans le cas où elles s'appliquent au voyage à forfait :

- les caractéristiques principales des services de voyage;
- la ou les destination(s), l'itinéraire et les périodes de séjour, avec les dates et le nombre de nuitées comprises;
- les moyens, caractéristiques et catégories de transport, les lieux et les dates et heures de départ et de retour, la durée et le lieu des escales et des correspondances; lorsque l'heure exacte n'est pas encore fixée, le voyageur est informé de l'heure approximative du départ et de l'arrivée;
- la situation, les principales caractéristiques et la catégorie de l'accommodation en vertu des règles du pays de destination;
- les repas fournis;
- les visites, les excursions ou les autres services compris dans le prix total convenu pour le voyage à forfait;
- lorsque cela n'est pas clair, si les services de voyage seront fournis au voyageur en tant que membre d'un groupe;
- la langue dans laquelle les autres services touristiques seront fournis;
- si le voyage est, d'une manière générale, adapté aux personnes à mobilité réduite

2^o le prix total du voyage à forfait et, s'il y a lieu, tous les coûts supplémentaires que le voyageur peut encore avoir à supporter;

3^o les modalités de paiement

4^o le nombre minimal de personnes requis pour la réalisation du voyage à forfait et la date limite pour une éventuelle résiliation du contrat au cas où ce nombre ne serait pas atteint;

5^o des informations d'ordre général concernant les conditions applicables en matière de passeports et de visas, y compris la durée approximative d'obtention des visas, ainsi que des renseignements sur les formalités sanitaires;

6^o la mention indiquant que le voyageur peut résilier le contrat moyennant le paiement de frais de résiliation;

7^o des informations sur les assurances annulation et les assurances assistance

2.2 Le professionnel veille à ce que le formulaire d'information standard approprié soit fourni au voyageur.

2.3 Les informations précontractuelles communiquées au voyageur font partie intégrante du contrat de voyage à forfait. Elles ne peuvent pas être modifiées, sauf par accord commun des parties contractantes.

ARTICLE 3: INFORMATION DE LA PART DU VOYAGEUR

3.1 La personne qui conclut le contrat de voyage à forfait doit fournir à l'organisateur et au détaillant tous les renseignements utiles qui pourraient influencer la conclusion du contrat ou le bon déroulement du voyage.

3.2 Si le voyageur fournit des renseignements erronés qui entraînent des coûts supplémentaires pour l'organisateur et / ou le détaillant, ces coûts peuvent lui être portés en compte.

ARTICLE 4: LE CONTRAT DE VOYAGE À FORFAIT

4.1 Lors de la conclusion du contrat de voyage à forfait ou dans un délai raisonnable, l'organisateur ou s'il y a un détaillant, ce dernier, fournit au voyageur une copie ou une confirmation du contrat sur un support durable, comme par exemple un mail, un document papier ou un pdf.

4.2 Le contrat de voyage à forfait ou sa confirmation reprend l'ensemble du contenu de la convention, qui inclut toutes les informations visées à l'article 2 et les informations suivantes:

- les exigences particulières du voyage que l'organisateur a acceptées;
- l'organisateur est responsable pour la bonne exécution de tous les services de voyage compris dans le contrat et qu'il a un devoir d'assistance;
- le nom de l'entité chargée de la protection contre l'insolvabilité et ses coordonnées;
- le nom, l'adresse, le numéro de téléphone et l'adresse électronique du représentant local de l'organisateur, ou d'un autre service par l'intermédiaire duquel le voyageur peut contacter rapidement l'organisateur pour demander une aide si le voyageur est en difficulté ou pour se plaindre de toute non-conformité éventuelle;
- l'obligation pour le voyageur de communiquer toute non-conformité qu'il constate lors de l'exécution du voyage;
- des informations permettant d'établir un contact direct avec un mineur non accompagné ou la personne responsable du mineur sur le lieu de séjour;
- des informations sur les procédures internes de traitement des plaintes;
- des informations sur la Commission de Litiges Voyages et sur la plate-forme de règlement en ligne des litiges de l'UE;
- des informations sur le droit du voyageur de céder son contrat à un autre voyageur.

4.3 En temps utile avant le début du voyage à forfait, l'organisateur remet au voyageur :

- les reçus,
- les vouchers et billets nécessaires,
- les informations sur l'heure prévue de départ et, s'il y a lieu, l'heure limite d'enregistrement, les heures prévues des escales, des correspondances et de l'arrivée.

ARTICLE 5: LE PRIX

5.1 Après la conclusion du contrat de voyage à forfait, le prix ne peut

être majoré que si le contrat prévoit expressément cette possibilité. Dans ce cas, le contrat de voyage à forfait précise de quelle manière la révision du prix est calculée.

Les majorations de prix sont possibles uniquement si elles sont la conséquence directe d'une évolution:

1^o du prix du transport de passagers résultant du coût du carburant ou d'autres sources d'énergie, ou

2^o du niveau des taxes ou redevances sur les services de voyage compris dans le contrat, imposées par un tiers qui ne participe pas directement à l'exécution du voyage à forfait, y compris les taxes touristiques, les taxes d'embarquement et de débarquement dans les ports et aéroports, ou

3^o des taux de change en rapport avec le voyage à forfait. Si la possibilité d'une majoration est prévue, le voyageur a droit à une réduction de prix correspondant à toute baisse des coûts visés ci-dessus.

5.2 Si la majoration du prix dépasse 8 % du prix total le voyageur peut résilier le contrat sans payer de frais de résiliation.

5.3 Une majoration du prix n'est possible que si l'organisateur la notifie avec une justification et un calcul, sur un support durable, comme par exemple un mail, un document papier ou un pdf, et ce au plus tard vingt jours avant le début du voyage à forfait.

5.4 En cas de diminution du prix, l'organisateur a le droit de déduire ses dépenses administratives du remboursement dû au voyageur. À la demande du voyageur, l'organisateur apporte la preuve de ces dépenses.

ARTICLE 6: PAIEMENT DU PRIX

6.1 Sauf convention expresse contraire, le voyageur paye, à titre d'acompte, à la conclusion du voyage à forfait, une fraction du prix total du voyage fixé dans les conditions particulières de voyage.

6.2 Sauf convention contraire le voyageur paye le solde du prix au plus tard un mois avant le départ.

6.3 Dans le cas où le voyageur, après avoir été mis en demeure, resterait en défaut de payer l'acompte ou le prix du voyage qui lui est dûment réclamé, l'organisateur et/ou le détaillant a le droit de résilier de plein droit le contrat qu'il lie au voyageur et de mettre les frais à charge de celui-ci.

ARTICLE 7: CESSION DU CONTRAT DE VOYAGE À FORFAIT

7.1 Le voyageur peut céder le contrat de voyage à forfait à une personne satisfaisant à toutes les conditions applicables à ce contrat, à condition :

1^o d'en informer l'organisateur et éventuellement le détaillant via un support durable comme par exemple un mail, un document papier ou un pdf, le plus rapidement possible et au plus tard 7 jours avant le début du voyage à forfait et

2^o de supporter les frais supplémentaires éventuels occasionnés par cette cession.

7.2 Celui qui cède le voyage à forfait et celui qui le reprend sont solidairement responsables du paiement du solde du prix ainsi que des frais supplémentaires éventuels occasionnés par cette cession. L'organisateur informe celui qui cède le voyage des coûts de la cession.

ARTICLE 8: AUTRES MODIFICATIONS PAR LE VOYAGEUR

L'organisateur et / ou le détaillant peuvent porter en compte au voyageur tous les frais résultant d'autres modifications demandées par celui-ci et acceptées par l'organisateur et/ou le détaillant.

ARTICLE 9: MODIFICATIONS AU CONTRAT PAR L'ORGANISATEUR AVANT LE VOYAGE

9.1 L'organisateur ne peut pas, avant le début du voyage à forfait, modifier unilatéralement les clauses du contrat de voyage à forfait autres que le prix à moins que:

1^o l'organisateur ne se soit réservé ce droit dans le contrat, et

2^o la modification ne soit mineure, et

3^o l'organisateur n'en informe le voyageur sur un support durable, comme par exemple un mail, un document papier ou un pdf.

9.2 Si, avant le début du voyage à forfait, l'organisateur se trouve contraint de modifier, de façon significative, une ou plusieurs des caractéristiques principales des services de voyage ou s'il ne peut pas satisfaire aux exigences particulières du voyageur qui sont confirmées ou s'il propose d'augmenter le prix du forfait de plus de 8 %, il informe le voyageur :

1^o des modifications proposées et de leurs répercussions sur le prix du forfait;

2^o du fait que le voyageur pourra résilier le contrat sans payer de frais de résiliation, à moins qu'il n'accepte les modifications proposées

3^o du délai dans lequel il doit communiquer sa décision à l'organisateur

4^o du fait que si le voyageur n'a pas accepté expressément la modification proposée dans le délai visé il est automatiquement mis fin au contrat, et

5^o s'il y a lieu, de l'alternative proposée ainsi que de son prix.

9.3 Lorsque les modifications du contrat de voyage à forfait ou le voyage à forfait de substitution entraînent une baisse de qualité du voyage à forfait ou de son coût, le voyageur a droit à une réduction de prix adéquate.

9.4 Si le contrat de voyage à forfait est résilié conformément à l'article 9.2 et que le voyageur n'accepte pas d'autre forfait, l'organisateur rembourse tous les paiements effectués au plus tard quatorze jours après la résiliation du contrat.

ARTICLE 10: RÉSILIATION PAR L'ORGANISATEUR AVANT LE VOYAGE

10.1 L'organisateur peut résilier le contrat de voyage à forfait:

1^o si le nombre de personnes inscrites pour le voyage à forfait est inférieur au nombre minimal indiqué dans le contrat et que l'organisateur notifie la résiliation du contrat au voyageur dans le délai fixé par le contrat, mais au plus tard:

a) vingt jours avant le début du voyage à forfait dans le cas de voyages dont la durée dépasse six jours;

b) sept jours avant le début du voyage à forfait dans le cas de voyages dont la durée est de deux à six jours;

c) 48 heures avant le début du voyage à forfait dans le cas de voyages ne durant pas plus de deux jours, ou

2^o s'il est empêché d'exécuter le contrat en raison de circonstances exceptionnelles et évitables et notifie la résiliation du contrat au voyageur avant le début du voyage à forfait.

10.2 Dans ces cas l'organisateur rembourse le voyageur des paiements effectués pour le voyage à forfait, sans être tenu à un dédommagement supplémentaire.

ARTICLE 11: RÉSILIATION PAR LE VOYAGEUR

11.1 Le voyageur peut résilier le contrat de voyage à forfait à tout moment avant le début du voyage à forfait. Lorsque le voyageur résilie, il peut lui être demandé de payer à l'organisateur des frais de résiliation.

Le contrat de voyage à forfait peut stipuler des frais de résiliation standard, calculés en fonction de la date de résiliation du contrat avant le début du voyage à forfait et des économies de coûts et des revenus escomptés du fait d'une remise à disposition des services de voyage concernés.

En l'absence de frais de résiliation standard, le montant des frais de résiliation correspond au prix du voyage à forfait moins les économies de coûts et les revenus réalisés du fait d'une remise à disposition des services de voyage.

11.2 Le voyageur a le droit de résilier le contrat de voyage à forfait sans payer de frais de résiliation, si des circonstances exceptionnelles et évitables, survenant au lieu de destination ont des conséquences importantes sur l'exécution du voyage à forfait ou sur le transport des passagers vers le lieu de destination. En cas de résiliation du contrat de voyage à forfait en vertu du présent article, le voyageur a droit au remboursement intégral des paiements effectués au titre du voyage à forfait mais pas à un dédommagement supplémentaire.

11.3 L'organisateur rembourse tous les paiements effectués par le voyageur ou en son nom endéans les quatorze jours, le cas échéant diminués des frais de résiliation.

ARTICLE 12: NON-CONFORMITÉ PENDANT LE VOYAGE

12.1 Le voyageur informe l'organisateur, sans retard de toute non-conformité constatée lors de l'exécution d'un service de voyage inclus dans le contrat de voyage à forfait.

12.2 Si l'un des services de voyage n'est pas exécuté conformément au contrat de voyage à forfait, l'organisateur remédie à la non-conformité, sauf si cela:

1^o est impossible, ou

2^o entraîne des coûts disproportionnés, compte tenu de l'importance de la non-conformité et de la valeur des services de voyage concernés. Si l'organisateur ne remédie pas à la non-conformité le voyageur a droit à une réduction de prix ou à un dédommagement conformément à l'article 15.

12.3 Si l'organisateur ne remédie pas à la non-conformité dans un délai raisonnable fixé par le voyageur, celui-ci peut y remédier lui-même et réclamer le remboursement des dépenses nécessaires. Il n'est pas nécessaire que le voyageur précise un délai si l'organisateur refuse de remédier à la non-conformité ou si une solution immédiate est requise.

12.4 Lorsqu'une part importante des services de voyage ne peut être fournie comme prévu, l'organisateur propose, sans supplément de prix pour le voyageur, d'autres prestations, si possible de qualité égale ou supérieure.

Lorsque les autres prestations proposées donnent lieu à un voyage à forfait de qualité inférieure, l'organisateur octroie au voyageur une réduction de prix appropriée.

Le voyageur ne peut refuser les autres prestations proposées que si elles ne sont pas comparables à ce qui avait été prévu dans le contrat de voyage à forfait ou si la réduction de prix octroyée n'est pas appropriée.

12.5 Lorsqu'une non-conformité perturbe considérablement l'exécution du voyage à forfait et que l'organisateur n'y remédie pas dans un délai raisonnable fixé par le voyageur, ce dernier peut résilier le contrat de voyage à forfait sans payer de frais de résiliation et demander, le cas échéant, une réduction de prix et/ou un dédommagement.

Si le voyage à forfait comprend le transport de passagers, l'organisateur fournit également au voyageur le rapatriement.

12.6 Lorsqu'il est impossible, en raison de circonstances exceptionnelles et évitables, d'assurer le retour du voyageur comme prévu dans le contrat de voyage à forfait, l'organisateur supporte les coûts de l'hébergement nécessaire pour une durée maximale de trois nuitées par voyageur.

12.7 La limitation des coûts, visés dans 12.6, ne s'applique pas aux personnes à mobilité réduite, aux personnes les accompagnant, aux femmes enceintes, aux mineurs non accompagnés, ni aux personnes nécessitant une assistance médicale spécifique, à condition que l'organisateur ait été prévenu de leurs besoins particuliers au moins 48 heures avant le début du voyage à forfait.

12.8 L'organisateur ne saurait invoquer des circonstances exceptionnelles et évitables pour limiter sa responsabilité si le prestataire de transport concerné ne peut se prévaloir de telles circonstances en vertu de la législation applicable de l'Union européenne.

12.9 Le voyageur peut adresser des messages, demandes ou plaintes en rapport avec l'exécution du voyage à forfait directement au détaillant par l'intermédiaire duquel le voyage à forfait a été acheté. Le détaillant transmet ces messages, demandes ou plaintes à l'organisateur sans retard excessif.

ARTICLE 13: RESPONSABILITÉ DU VOYAGEUR

Le voyageur répond du préjudice causé à l'organisateur et/ou l'intermédiaire de voyages, à leurs préposés et / ou à leurs représentants, par sa faute ou à la suite de la non-exécution de ses obligations contractuelles.

ARTICLE 14: RESPONSABILITÉ DE L'ORGANISATEUR OU DU PROFESSIONNEL

14.1 L'organisateur est responsable de l'exécution des services de voyage compris dans le contrat de voyage à forfait, indépendamment du fait que ces services doivent être exécutés par lui-même ou par d'autres prestataires de services de voyage.

14.2 Lorsque l'organisateur est établi en dehors de l'Espace économique européen, le détaillant établi dans un État membre est soumis aux obligations imposées aux organisateurs sauf s'il apporte la preuve que l'organisateur remplit les conditions stipulées dans la loi du 21 novembre 2007.

ARTICLE 15: RÉDUCTION DE PRIX ET DÉDOMMAGEMENT

15.1 Le voyageur a droit à une réduction de prix appropriée pour toute période de non-conformité des services fournis, sauf si l'organisateur prouve que la non-conformité est imputable au voyageur.

15.2 Le voyageur a droit à un dédommagement approprié de la part de l'organisateur pour tout préjudice subi en raison de la non-conformité des services fournis. Le dédommagement est effectué sans retard excessif.

15.3 Le voyageur n'a droit à aucun dédommagement si l'organisateur prouve que la non-conformité est due:

1^o au voyageur;

2^o à un tiers étranger à la fourniture des services de voyage compris dans le contrat de voyage à forfait et que cette non-conformité revêt un caractère imprévisible ou évitable, ou

3^o à des circonstances exceptionnelles et évitables

ARTICLE 16: OBLIGATION D'ASSISTANCE

16.1 L'organisateur apporte sans retard excessif une assistance appropriée au voyageur en difficulté notamment:

1^o en fournissant des informations utiles sur les services de santé, les autorités locales et l'assistance consulaire;

2^o en aidant le voyageur à effectuer des communications à distance et à trouver d'autres prestations de voyage.

16.2 L'organisateur est en droit de facturer cette assistance si cette difficulté est causée de façon intentionnelle par le voyageur ou par sa négligence. Le prix facturé ne dépasse en aucun cas les coûts réels supportés par l'organisateur.

ARTICLE 17: PROCÉDURE DE PLAINTES

17.1 Si le voyageur a une plainte avant le départ, il doit l'introduire le plus vite possible et de façon probante auprès de l'organisateur ou du détaillant.

17.2 Les plaintes qui surviennent durant l'exécution du contrat de voyage à forfait doivent être introduites le plus vite possible sur place, de manière appropriée et pouvant servir de preuve, afin qu'une solution puisse être recherchée.

17.3 Les plaintes qui n'ont pas été résolues sur place de façon satisfaisante ou qu'il était impossible de formuler sur place doivent être introduites sans retard après la fin du voyage auprès de l'organisateur ou du détaillant de manière pouvant servir de preuve.

ARTICLE 18: PROCÉDURE DE CONCILIATION

18.1 En cas de contestation, les parties doivent d'abord tenter de trouver un arrangement à l'amiable entre eux.

18.2 Si cette tentative de règlement à l'amiable n'a pas réussi, chacune des parties concernées pourra s'adresser au secrétariat de l'Asbl Commission de Litiges Voyages pour entamer une procédure de conciliation. Toutes les parties doivent marquer leur accord.

18.3 Le secrétariat procurera aux parties un règlement de conciliation et un « accord de conciliation ».

18.4 Conformément à la procédure décrite dans le règlement, un conciliateur impartial prendra contact avec les parties pour poursuivre une conciliation éventuelle entre elles.

18.5 L'accord éventuellement atteint sera acté dans une convention liant les parties.

ARTICLE 19: ARBITRAGE OU TRIBUNAL

19.1 Si aucune procédure de conciliation n'a été entamée ou si celle-ci a échoué, la partie plaignante peut engager une procédure d'arbitrage devant la Commission de Litiges Voyages ou une procédure devant le tribunal.

19.2 Le voyageur, qu'il soit partie demanderesse ou partie défenderesse, n'est jamais obligé d'accepter la compétence de la Commission de Litiges Voyages.

19.3 L'organisateur ou le détaillant qui est partie défenderesse ne pourra refuser une procédure d'arbitrage que si les montants revendiqués dépassent les 1250 euros. Il dispose pour cela d'un délai de 10 jours civils à dater de la réception de la lettre recommandée ou du courriel avec accusé de réception signalant l'ouverture d'un dossier d'un montant de 1250 euros ou plus à la Commission de Litiges Voyages.

19.4 Cette procédure d'arbitrage est soumise à un règlement des litiges, et peut être entamée après l'introduction d'une plainte auprès de l'entreprise même des qu'il s'agit d'une solution amiable n'a pu être trouvée ou dès que 4 mois se sont écoulés à partir de la fin (prévue) du voyage (ou éventuellement à partir de la prestation qui a donné lieu au litige). Les litiges concernant les dommages corporels ne peuvent être réglés que par les tribunaux.

19.5 Le collège arbitral, composé paritairement rend une sentence contraignante et définitive, conformément au règlement des litiges. Aucun appel n'est possible.

SECRETARIAT DE LA COMMISSION DE LITIGES VOYAGES :

téléphone: 02/277 62 15 (9h à 12h) fax: 02/277 91 00
City Atrium, Rue de Progrès 50, 1210 Bruxelles
e-mail: litiges-voyages@clv-gr.be

FORMULAIRE D'INFORMATION STANDARD POUR LES CONTRATS DE VOYAGE À FORFAIT

La combinaison de services de voyage qui vous est proposée est un voyage à forfait au sens de la directive (UE) 2015/2302, transposée par la loi du 21 novembre 2017 relative à la vente de voyages à forfait, de prestations de voyage liées et de services de voyage. Vous bénéficiez donc de tous les droits octroyés par l'Union européenne applicables aux voyages à forfait. Générateur sera entièrement responsable de la bonne exécution du voyage à forfait dans son ensemble.

En outre, comme l'exige la loi, Générateur dispose d'une protection afin de rembourser vos paiements et, si le transport est compris dans le voyage à forfait, d'assurer votre rapatriement au cas où elle deviendrait insolvable.

Droits essentiels

- Les voyageurs recevront toutes les informations essentielles sur le voyage à forfait avant de conclure le contrat de voyage à forfait.

- Il y a toujours au moins un professionnel qui est responsable de la bonne exécution de tous les services de voyage compris dans le contrat.

- Les voyageurs reçoivent un numéro de téléphone d'urgence ou les coordonnées d'un point de contact leur permettant de joindre l'organisateur ou l'agent de voyages.

- Les voyageurs peuvent céder leur voyage à forfait à une autre personne, moyennant un préavis raisonnable et éventuellement sous réserve de payer des frais supplémentaires.

- Le prix du voyage à forfait ne peut être augmenté que si des coûts spécifiques augmentent (par exemple, les prix des carburants) et si cette possibilité est explicitement prévue dans le contrat, et ne peut en tout cas pas être modifié moins de vingt jours avant le début du forfait.

- Si la majoration de prix dépasse 8 % du prix du voyage à forfait, le voyageur peut résilier le contrat. Si l'organisateur se réserve le droit d'augmenter le prix, le voyageur a droit à une réduction de prix en cas de diminution des coûts correspondants.

- Les voyageurs peuvent résilier le contrat sans payer de frais de résiliation et être intégralement remboursés des paiements effectués si l'un des éléments essentiels du forfait, autre que le prix, subit une modification importante. Si, avant le début du voyage à forfait, le professionnel responsable du voyage à forfait annule celui-ci, les voyageurs ont le droit d'obtenir le remboursement et un dédommagement, s'il y a lieu.

- Les voyageurs peuvent résilier le contrat sans payer de frais de résiliation avant le début du forfait en cas de circonstances exceptionnelles, par exemple s'il existe des problèmes graves pour la sécurité au lieu de destination qui sont susceptibles d'affecter le voyage à forfait.

- En outre, les voyageurs peuvent, à tout moment avant le début du voyage à forfait, résilier le contrat moyennant le paiement de frais de résiliation appropriés et justifiables.

- Si, après le début du voyage à forfait, des éléments importants de celui-ci ne peuvent pas être fournis comme prévu, d'autres prestations appropriées devront être proposées aux voyageurs, sans supplément de prix.

- Les voyageurs peuvent résilier le contrat sans payer de frais de résiliation lorsque les services ne sont pas exécutés conformément au contrat, que cela perturbe considérablement l'exécution du voyage à forfait et que l'organisateur ne remédie pas au problème.

- Les voyageurs ont aussi droit à une réduction de prix et/ou à un dédommagement en cas d'exécution ou de mauvaise exécution des services de voyage.

- L'organisateur ou le détaillant doit apporter une aide si le voyageur est en difficulté.

- Si l'organisateur ou le détaillant devient insolvable, les montants versés seront remboursés. Si l'organisateur ou, le cas échéant, le détaillant devient insolvable après le début du voyage à forfait et si le transport est compris dans le voyage à forfait, le rapatriement des voyageurs est garanti. Générateur a souscrit une protection contre l'insolvabilité auprès du Fonds de Garantie Voyages. Les voyageurs peuvent prendre contact avec cette entité - Fonds de Garantie Voyages, avenue de la Métropole 8/130 Bruxelles - ou, le cas échéant, avec l'autorité compétente si des services leur sont refusés en raison de l'insolvabilité de Générateur.

CONDITIONS GÉNÉRALES DE SERVICES DE VOYAGES
Disponibles sur www.generaltour.be - mentions légales
POLITIQUE DE CONFIDENTIALITÉ - GDPR
Disponible sur www.generaltour.be - mentions légales

ASSURANCES VOYAGES

POINTS D'EMBARQUEMENTS



PROTECTIONS, en collaboration avec TOURING, vous propose les formules suivantes:

ASSURANCE ANNULLATION

6,5% sur le montant total du voyage (minimum € 25 par personne)

Garanties:

Remboursement des frais d'annulation ou de modification jusqu'à 100% (maximum € 10.000) entre autre en cas de:

- Maladie, décès ou accident de l'assuré ou d'un membre de la famille jusqu'au 2ème degré, en ce inclus les conséquences de maladie chronique ou préexistante
- Complications pendant la grossesse
- Licenciement
- Examen de repêchage
- Suppression du congé
- Divorce ou séparation de fait
- Voyage de compensation suite à un retour anticipé
- Etc...

ASSURANCE ALL-IN

PRIX DU VOYAGE EN AUTOCAR JUSQU'A € 950 PAR PERSONNE

€ 9 par personne et par jour (minimum € 15 par personne)

PRIX DU VOYAGE EN AUTOCAR A PARTIR DE € 950 PAR PERSONNE & VOYAGES EN AVION

8% sur le montant total du voyage (minimum € 35 par personne)

Garanties:

- Annulation: voir formule assurance annulation ci-dessus
- Assistance aux personnes
 - Frais médicaux jusqu'à € 1.000.000 et rapatriement
 - Soins consécutifs jusqu'à € 6.000
 - Retour anticipé
 - Assistance et séjour supplémentaire en cas de catastrophe naturelle
 - Etc...
- Capital accident de voyage
- Bagages jusqu'à € 1.500 par personne (perte, vol, retard de livraison)

UN DÉPART PRÈS DE CHEZ VOUS !



Lieux et heures d'embarquement : voir ci-contre



Nous embarquons également en France !

PRÉPAREZ VOS VALISES

- > La liste des points d'embarquement mentionne les lieux de rendez-vous.
- > Vérifiez les horaires d'embarquement et rendez-vous 15 minutes à l'avance sur place.
- > Parking gratuit en nos dépôts d'Herstal (Hauts-Sarts) et Arlon (Weyler).
- > Royal class garanti à partir d'Arlon (Weyler) jusqu'à Lloret de Mar.



Protections SRL, Sleutelplas 6, 1700 Dilbeek - RPM Bruxelles
TVA BE 0881.262.717, est enregistrée sous ce numéro auprès de la FSMA, rue du Congrès 12-14, 1000 Bruxelles, et agit comme agent lié, rémunéré à la commission, pour AG Insurance SA.

Cette page n'est qu'un résumé des conditions générales et n'a pas de valeur contractuelle.

POINTS D'EMBARQUEMENT ET HORAIRES DE DÉPART

EXPRESS PLAGES

BELGIQUE			
LOCALITÉ	LIEUX DE RENDEZ-VOUS	ESPAGNE	ITALIE
AMAY - 4540	Eglise - Place Sainte Ode	13H10	13H10
ANDENNE - 5300	Magasin Comarché - Avenue du Roi Albert	13H45	13H45
ATH - 7800	Square des Locomotives	11H30	11H30
AUVELAIS - 5060	Rue de Pont Sainte-Maxence - derrière école Saint-François	13H40	13H40
BASTOGNE - 6600	Place Général Patton (100m après le char vers Martelange)	15H00	15H00
BRUXELLES - 1000	Parking Delta - Auderghem (Terminal Bus 71 - en face du bureau de police)	13H00	13H00
CHARLEROI 6041	Gosselies - Arrêt de bus devant Burger King	13H00	13H00
CHATELET - 6200	Place Franco-Belge (église)	13H20	13H20
CINEY - 5590	Station Esso - Route N4 / Rue Sanseau 1	14H10	14H10
FLEMALLE - 4400	Rue du Passage d'eau - Station Shell	12H55	12H55
FLERON - 4620	Rue de la Clef : station Shop&Go Q8 - double rond point vers Soumagne	11H50	11H50
GEMBLOUX - 5030	L'Hôtel des trois Clés - Chaussée de Namur	13H40	13H40
HABAY LA NEUVE - 6720	Truck Center - Zoning les Coeuvin	15H30	15H30
HERSTAL - 4041	Généraltour Rue de Tilice 15 - Herstal (Hauts Sarts - parking gratuit)	12H10	12H10
HUY - 4500	Parking de la piscine en face du Quick	13H25	13H25
LA LOUVIERE - 7100	Rue de la Croÿère - Pompe ESSO	12H20	12H20
LEUZE EN HAINAUT - 7900	Gare - Rue du Seuvoir (parking bus Tec)	11H10	11H10
LIEGE - 4000	Place Bronckart	12H35	12H35
MARCHE - 6900	Avenue de France - Arrêt de bus sous le pont de la N4	14H30	14H30
MONS - 7000	Boulevard Charles Quint - en face de l'hôtel B&B Mons Gare - côté gare	12H00	12H00
NAMUR - 5000	Avenue Albert 1er - aux arrêts de bus côté Espace 113	14H10	14H10
NIVELLES - 1400	Shopping Center - devant le magasin HUBO	12H40	12H40
RECOGNE - 6800	Magasin Luxus (Rond point)	15H05	15H05
TOURNAI - 7500	Hall des Sports - Avenue de Gaulle 2	10H50	10H50
VERVIERS - 4800	Devant la Gare	11H30	11H30
WAVRE - 1300	Pizza Hut - Boulevard de l'Europe 50	13H15	13H15
WEYLER - 6700 (ARLON)	Garage Généraltour - zone artisanale de Weyler (parking gratuit)	16H30	16H30
LUXEMBOURG			
LOCALITÉ	LIEUX DE RENDEZ-VOUS	ESPAGNE	ITALIE
ESCH / ALZETTE	Gare	14H50	14H50
LUXEMBOURG	Parking P+R Bouillon - Parking Autocar	15H15	15H15
FRANCE			
LOCALITÉ	LIEUX DE RENDEZ-VOUS	ESPAGNE	ITALIE
BEAUNE	Relais de Beaune (aller Aire Beaune Tailly / retour Aire Beaune Mercueil)	21H30	
LILLE	Parking des 4 quantons Pierre Mauroy - Villeneuve d'Ascq	10H30	10H30
LONGWY - HAUT	Parking Vauban	17H00	17H00
LYON	Aire de Solaize	23H15	
MACON	Aire de Saint Albain	22H00	
MAIZIERES LES METZ	Parking Leclerc Hauconcourt - Centre Auto Feu Vert	18H00	18H00
METZ	Monument aux morts - avenue Joffre	18H15	
MONTELMAR	Aire de Montélimar	01H00	
NANCY	Devant Centrakor LAXOU - Rue de la Sapinière - Mac Donald	19H00	
PERPIGNAN	Village Catalan	04H30	
SAINT AVOLD	Aire de Longueville à Saint Avold		19H00
SAINT RAMBERT D'ALBON	Aire de Saint Rambert d'Albon - hôtel Isardrome	00H00	
SAVERNE	Monswiller station Esso		19H45
SELESTAT	Aire de Haut Koenigsbourg		21H30
STRASBOURG	Autoroute de l'Est - station Shell Otswald 67540		20H15
THONVILLE	Centre Leclerc - Route d'Arlon - Centre Auto - Arrêt de bus	17H45	17H45
TOUL	Aire de Toul Don Martin (resto l'Arche)	19H15	
VALENCIENNES	Sortie A1 - station service Carrefour - ZAC d'Aulnoy-Lez-Valenciennes	11H35	11H35
VILLERUPT	Brehain-La-Cour (Monument aux morts) - Parking Relais	17H15	17H15

Plages

VOS VOYAGES VERS L'ESPAGNE & L'ITALIE !

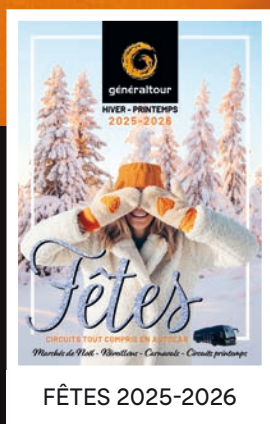

FÊTES 2025-2026



MONDE 2026



PLAGES 2026



TERROIRS 2026



VOYAGES D'1 JOUR

www.generaltour.be



généraltour
Tellement mieux !